



제851호. 2020. 4. 16.(목)

도보는 공문서로서의 효력을 갖는다.



도 보

목 차

입법예고

제2020-38호 제주특별자치도 도시계획 조례 일부개정조례안 입법예고 3
【입법예고 전문을 보고 싶으신 분은 홈페이지(www.jeju.go.kr) 입법·고시·공고 란을 참고하시기 바랍니다.】

공 고

제2020-1226호 환경영향평가업자 사업수행능력 업무여유도 평가자료 공개 및 의견수렴 공고 4
제2020-1279호 공인 등록 공고 5
제2020-1299호 문화재수리업 등록증 및 등록수첩 발급 공고 6
제2020-1310호 2020년 어린이 통학차량 LPG차 전환 지원 사업 공고(2차) 6
제2020-1347호 공인 등록 공고 9
비영리민간단체 변경등록사항 알림(사단법인 제주특별자치도 자원봉사협의회,
사단법인 한국척수장애인협회 제주특별자치도협회) 9

제 주 시

제주시고시 제2020-126호 공영 유료주차장 운영시간 변경 고시 10
제주시고시 제2020-127호 도시관리계획(도시계획시설:교통광장) 결정(해제) 지형도면 고시 10
제주시고시 제2020-128호 공원조성계획결정(변경) 및 지형도면 고시 11

제 주 시

제주시고시 제2020-131호 무인민원발급창구 사용 고시	16
제주시고시 제2020-133호 비 관리청 공공하수도 공사시행 고시(제주시 삼양일동 1047-2번지 일원)	16
제주시고시 제2020-135호 하천점용허가 고시	17
제주시고시 제2020-136호 비 관리청 공공하수도 공사시행 고시(제주시 노형동 3736-2번지 일원)	18
제주시고시 제2020-137호 하천점용허가 고시	19
제주시공고 제2020-1277호 장애인전용주차구역 위반 과태료부과 사전통지서 반송분 공시송달 공고	19
제주시공고 제2020-1298호 건설업 과태료처분 공고	24
제주시공고 제2020-1299호 전력기술관리법 설계업 및 감리업 등록 공고	24
제주시공고 제2020-1307호 건설업 과태료처분 공고	25
제주시공고 제2020-1313호 도시계획시설(도로) 사업 실시계획 열람 및 사업인정에 관한 의견청취 공고	25
제주시공고 제2020-1337호 관광진흥법 위반업체(국내여행업) 행정처분 사전통지 공시송달 공고	33
제주시공고 제2020-1338호 도시계획시설(가스공급설비)사업 공사완료 공고	34
제주시공고 제2020-1345호 관광진흥법 위반업체(국내여행업) 행정처분 사전통지 공시송달 공고	34
제주시공고 제2020-1348호 건설업 폐업신고에 의한 등록말소 공고	35
제주시공고 제2020-1357호 보증가능금액 소명자료 제출 공문 반송에 따른 공시송달 공고	36
제주시공고 제2020-1363호 폐업의심업체 소명 자료제출 공문 반송에 따른 공시송달 공고	36
제주시공고 제2020-1372호 재난배상책임보험 미가입에 따른 과태료 부과 사전통지 공시송달 공고	37

서귀포시

서귀포시공고 제2020-1059호 소하천정비시행계획의 공고	39
서귀포시공고 제2020-1081호 도시계획시설(중문공원)사업 사업인정에 따른 의견청취	39
서귀포시공고 제2020-1103호 도시계획시설(도로)사업 실시계획(안) 열람 및 의견청취 공고	40

제주특별자치도 입법예고 제2020-38호

제주특별자치도 도시계획 조례 일부개정조례안 입법예고

「제주특별자치도 도시계획 조례」를 일부 개정함에 있어 그 개정 이유와 주요 내용을 주민에게 알려 이에 대한 의견을 구하고자 「제주특별자치도 자치법규의 입법예고 및 공포에 관한 조례」 제2조에 따라 다음과 같이 입법예고합니다.

2020년 4월 14일

제 주 특 별 자 치 도 지 사

1. 조례명: 제주특별자치도 도시계획 조례 일부개정조례안

2. 제안 이유

「국토의 계획 및 이용에 관한 법률 시행령」 및 같은 법 시행규칙 개정에 따른 사항 반영, 차고지 증명제 확대 시행에 따른 최소분할 면적 제한 완화 및 태양광 발전사업 이격거리 제한 도입, 본도와 교통연계가 어려운 추자도의 건축기준 완화, 개인오수처리시설 허용으로 침체된 건축경기 활성화를 위하여 휴게음식점 및 동지역에서 농산물가공품생산시설 허용 등 조례 운영상 나타난 미비점을 개선·보완하려는 것임.

3. 주요 내용

- 가. 도시관리계획 세부시설의 경미한 변경사항 규정(안 제4조의2)
- 나. 전기공급설비 중 옥내에 설치하는 변전시설은 임의시설로 규정(안 제8조)
- 다. 지방자치단체의 청사(필수시설)의 범위를 명확히 규정(안 제8조)
- 라. 개발행위허가 제외대상인 경작을 위한 성토·절토의 범위를 2m로 규정(안 제19조)
- 마. 도시계획시설 세부시설의 경미한 변경 범위 규정(안 제20조)
- 바. 토지의 분할 시 하나의 필지를 1년 이내에 세 개 이하로 분할 할 수 있도록 명확히 조문 개선(안 제21조)
- 사. 공공 건축물 및 「건축법 시행령」 별표 1 제9호 의료시설 중 종합병원 건폐율 40퍼센트 이하 완화(안 제60조)
- 아. 자연녹지지역 및 계획관리지역에서 성장관리방안 수립지역에서 용적률 완화(안 제61조)
- 자. 도시계획위원회 회의록을 열람 또는 사본 제공 공개방식으로 개선(안 제74조)
- 차. 휴게음식점 및 농산물가공품 생산시설 개인오수처리시설 허용(안 별표 1)
- 카. 차고지 증명제 주차장 및 분묘조성을 위한 분할제한면적 미만으로 분할 허용(안 별표 1)
- 타. 태양에너지 설비를 설치하는 경우 이격거리를 두도록 개선(안 별표 1)
- 파. 제2종일반주거지역에서 공공업무시설 건축물 규모제한 완화(안 별표 9)
- 하. 도서지역(추자면) 건축제한(숙박시설, 레미콘 공장)을 완화하도록 개선(안 별표 24 및 별표 35)

4. 조례안: 따로 붙임

5. 의견 제출

○ 이 조례에 대하여 의견이 있는 기관·단체 또는 개인은 2020년 5월 4일까지 아래 사항을 기재한 의견서를 제주특별자치도지사에게 제출하여 주시기 바라며, 그 밖에 자세한 사항은 조례안 담당부서로 문의하시기 바랍니다.

가. 의견 제출자 성명(단체의 경우 단체명과 대표자), 주소, 전화번호

나. 예고사항에 대한 의견(찬·반 여부와 그 사유)

다. 제출 및 문의처

- 주소: 제주시 문연로 6, 제주특별자치도청 도시계획재생과
- 전화 및 전송: 064-710-2683, FAX 064-710-2759
- E-mail: sk2hong@korea.kr

라. 제출서식

입 법 안	수 정 안	수정 사유

◀ 전자공청회 개최 안내 ▶

- 제 목 : 제주특별자치도 도시계획 조례 일부개정조례안 입법예고
- 입법예고 기간 : 2020. 4. 14. ~ 5. 4.
- 개최주소 : www.epeople.go.kr(국민신문고>정책토론>전자공청회)
- 주요내용 : 조례안(붙임참조)에 대한 의견제출
- ※ 전자공청회를 이용하여 의견을 제출하려면 국민신문고 회원으로 가입해야 합니다.

제주특별자치도 공고 제2020-1226호

환경영향평가업자 사업수행능력 업무여유도 평가자료 공개 및 의견수렴 공고

[제주환경자원순환센터 조성사업 사후환경 영향조사 용역(운영시)]

「제주환경자원순환센터 조성사업 사후환경 영향조사 용역(운영시)」 추진을 위하여 「환경영향평가업자의 사업수행능력 세부평가기준」(환경부고시 제2019-256호) 제6조 제2항에 따라 우리 도 홈페이지에 공개하여 의견수렴 절차를 이행코자 공고합니다.

2020. 4. 7.

제 주 특 별 자 치 도 지 사

다 음

가. 용 역 명 : 제주환경자원순환센터 조성사업 사후환경 영향조사 용역(운영시)

나. 관계규정 : 환경영향평가업자의 사업수행능력 세부평가기준
(환경부고시 제2019-256호) 제6조(평가서류 확인)

다. 공개기간 : 2020. 4. 7. ~ 2020. 4. 16.

라. 공개내용 : 참여업체별 참여기술자 업무여유도(업체현황 붙임 참조)

마. 의견 제출할 곳

- 제주특별자치도 생활환경과 담당주무관 E-mail (jh6150@korea.kr)

* 송신 후 유선확인(064-710-6092)

사업수행능력평가서 제출 업체 현황

일련 번호	업 체 명	공 개 자 료	비고
1	동부엔지니어링(주) 대표자 홍문기	총괄 및 분야별 책임(참여) 평가자 업무여유도	
	(주)한맥기술 대표자 이경훈		
	(주)이앤이 대표자 양관팔		
2	(주)동아기술공사 대표자 김찬정	"	
	(주)건화 대표자 홍경표		
	제주환경개발(주) 대표자 강경수		
3	(주)이산 대표자 이원찬	"	
	(주)이루다인 대표자 김미정		
	(주)수성엔지니어링 대표자 강병윤		
4	(주)도화엔지니어링 대표자 박승우	"	
	(주)산들엔 대표자 양순미		
	(주)퍼스트이앤씨 대표자 김지연		
5	(주)한국종합기술 대표자 이상민	"	
	(주)태신엔지니어링 대표자 고태훈		
6	(주)선진엔지니어링종합건축사사무소 대표자 유태원	"	
	(주)한라이엔씨 대표자 김인석		
	(주)서영엔지니어링 대표자 이재호		
	한국환경평가기술(주) 대표자 박지성		

제주특별자치도공고 제2020-1279호

공인 등록 공고

「제주특별자치도 공인 조례」 제9조 및 제10조의 규정에 따라 전자이미지 공인 등록 사항을 다음과 같이 공고합니다.

2020. 04. 08.

제 주 특 별 자 치 도 지 사

전자이미지 등록 공인 및 인영

공 인 명	종류	관리부서	등록일	인 영	등록사유
제주특별자치도 긴급구조통제단인	특수공인	제주소방안전본부 구조구급과	2020.04.08.		전자시스템 전자이미지관인 사용

제주특별자치도 공고 제2020-1299호

문화재수리업 등록증 및 등록수첩 발급 공고

「문화재수리 등에 관한 법률」 제14조 및 동법 시행규칙 제7조(등록증 발급 및 공고)의 규정에 의하여 문화재수리업 등록증 및 등록수첩 발급사항을 다음과 같이 공고합니다.

2020년 4월 10일

제 주 특 별 자 치 도 지 사

1. 공 고 명 : 문화재수리업 등록증 및 등록수첩 발급 공고

2. 공고사항

가. 등록연월일 : 2020. 4. 10.

나. 등록번호 및 업종 : 제01-18-0006호(보수 단청업)

다. 상호·명칭 및 성명 : 태이재 주식회사
(대표 태운창)

라. 주된 영업소의 소재지 : 제주특별자치도
제주시 월광로 97
(노형동)

제주특별자치도 공고 제2020-1310호

2020년 어린이 통학차량 LPG차 전환 지원 사업 공고(2차)

노후 어린이 통학차량(경유차)에 대하여 LPG차 전환 지원을 통해 취약계층인 어린이의 건강을 보호하고, 미세먼지 저감에 기여하고자 2020년 어린이 통학차량 LPG차 전환 지원 사업 추진 계획을 다음과 같이 공고합니다.

2020. 04. 10.

제 주 특 별 자 치 도 지 사

1. 사업 개요

- (사업명) 2020년 어린이 통학차량 LPG차 전환 지원 사업
- (사업내용) 노후 어린이 통학차량(경유) 폐차 후 LPG 신차 구매 시 보조금 지원
- (지원물량) 78대(물량은 예산 상황에 따라 변동될 수 있음)
- (지원금액) 대당 500만원 정액 지원

2. 지원 대상

- 2011년 12월 31일 이전 등록된 어린이 통학차량(경유 소형)을 폐차(수출말소 포함, 이하 같음) 하면서 동일 용도로 사용하기 위해 LPG신차를 구입하는 어린이 통학차량 소유자
 - 도로교통법 제52조에 따른 어린이 통학차량의 신고필증상 제주특별자치도 주소지, 사용 본거지 또는 자동차등록증상 제주특별자치도 주소지 등록 차량 소유자
 - 도로교통법 제52조 따른 어린이통학버스의 신고를 한 자
 - 경유 소형 : 도로교통법 제2조제23호에 따라 유치원, 초등학교 및 특수학교, 어린이집, 학원, 체육 시설 등에서 어린이 통학 등에 이용되는 9인승 이상의 승용·승합자동차로써 자동차관리법 시행규칙 별표 1(자동차의 종류)에 따른 15인승 이하의 소형 경유차

- (중복지원 제한) 노후 경유차 조기폐차 지원 사업으로 지원받은 경우(신청포함) 또는 저감장치 부착 시 보조금을 지원 받은 경우(단, 「운행경유차 배출가스 저감사업 보조금 업무처리 지침」에 따른 저감장치 의무운행 기간이 지난 경우는 지원가능)

※ LPG 신차 구입 후 제주지역에서 2년 이상 어린이 통학차량으로 의무이행

3. 우선순위 및 선정방법

- 「여객자동차 운수사업법 시행규칙 제103조 제42의2호에 따른 자가용 유상운송 허가를 받은 차량 (「여객자동차 운수사업법」 제84조에 따른 차량만료시점이 가까운 차량우선지원)
- 차령(생산연도)이 오래된 순으로 우선 지원
- 차령이 같은 경우 어린이집 > 유치원 > 특수학교 > 초등학교 > 학원·체육시설 순에 따라 지원(국·공립 시설은 직영 시 대상 제외)

4. 사업신청 및 지원 절차

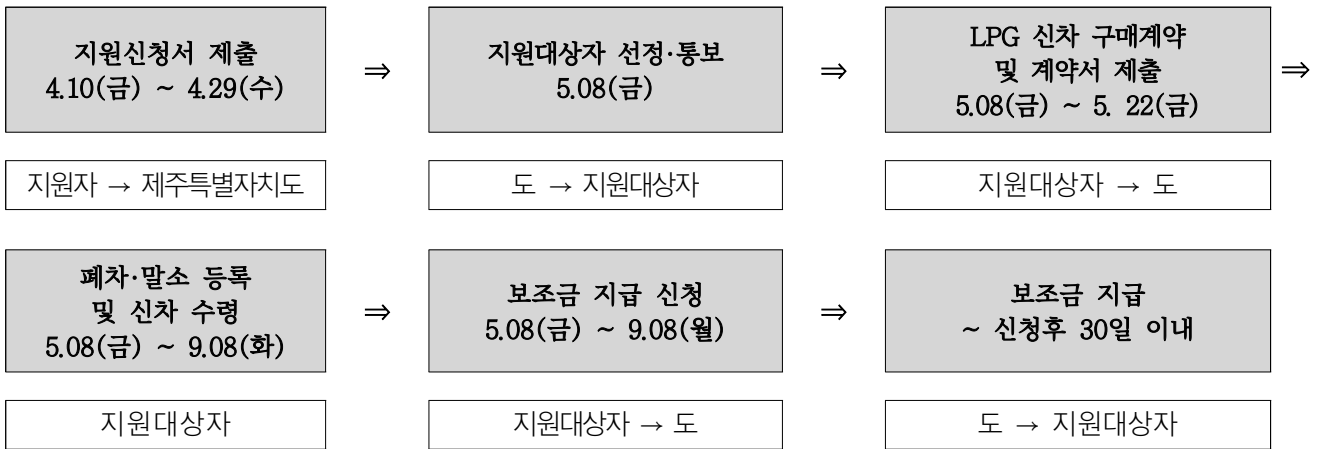

5. 사업신청서 접수

- (접수기간) 2020. 4. 10.(금) ~ 4. 29.(수), 09:00~18:00/ 12:00~13:00,토·일요일 및 공휴일 제외
- (접 수 처) 제주특별자치도 생활환경과(제2청사 3층), ☎710-6084
- (접수방법) 방문접수
 - ※ 지원신청서 기재내용, 첨부서류 등에 보완이 필요한 경우, 신청자에게 보완을 요청할 수 있으며, 신청자가 보완내용을 이행한 이후 신청서 접수
- (구비서류)
 - 지원신청서
 - (공통) 사업 지원신청서(별지제7호서식), 개인정보 수집·이용 및 제3자 위탁·제공동의서, 자동차등록증 사본(경유차), 어린이통학버스신고필증 사본(경유차), 각 1부
 - (선택) 자가용자동차 유상운송 허가 증명서 사본(제출시 우선 선발)
 - (법인인 경우) 공통서류 + 사업자등록증 사본 1부
 - (개인, 비영리법인 등) 공통서류 + 고유번호증 사본 1부
 - 반드시 신청서 및 구비서류에 도장에는 신청자 도장 날인.

6. 지원대상자 선정 및 통보

- (선정일자) 2020. 5. 08.(금)
- (통보방법) 제주특별자치도 홈페이지(<http://www.jeu.go.kr>) 공고 및 신청자에게 통보

7. 보조금 지급신청 시 구비서류와 제출시기

- LPG 신차 구매계약서 사본 제출 : 2020. 5. 22.(금)까지
- 보조금 지급신청서, 폐차 및 신차 출고 증빙서류 제출 : 2020. 9. 08.(월)까지
 - (공통) 보조금 지급신청서, 개인정보 수집·이용 및 제3자 위탁·제공동의서, 자동차 말소 등록증 사본(경유차), 자동차 등록증 사본(LPG신차), 어린이 통학 버스 신고필증 사본(LPG신차) 또는 자가용자동차 유상운송 허가증명서 사본(LPG신차) 각 1부.
 - (공통) 보조금 수령용 구매자 본인(법인)명의 통장 사본 1부
 - (법인인 경우) 공통서류 + 법인인감증명서 및 사업자등록증 사본 각 1부
 - (개인, 비영리법인 등) 공통서류 + 인감증명서 및 고유번호증 사본 각 1부
 - (차량 소유자가 2인 이상인 차량의 경우) 지원신청서(별지 제1호서식) 제출 당시 차량 소유자(신청자 본인 외)의 위임장 및 인감증명서 각 1부.
- (제 출 처) 제주특별자치도 생활환경과(제2청사 3층), ☎710-6084

8. 지원대상자 취소 또는 후순위 변경

- 지원대상자가 2020. 5. 22.(금)까지 신차 구매계약서를 제출하지 않은 경우
- 지원대상자가 2020. 9. 08.(월)까지 보조금 지급신청서와 함께 폐차 및 신차 출고에 대한 증빙서류를 제출하지 않은 경우
 - ※ 다만 자동차 제작사 사정으로 출고 지연시 신차출고일로부터(증빙서류 추가하여) 1월 이내 지급청구 가능

9. 보조금 지급방법

- 보조금 지급신청서를 접수한 날로부터 30일 이내에 구비요건을 확인 후 기준에 적합한 때에 보조금을 지급
- 보조금 지급신청서에 기재한 신청자 명의의 본인 계좌로 지급

10. 보조금 지급 취소 및 환수

- 보조금 신청자가 다음에 해당하는 경우에는 보조금 지급을 취소하고 해당 금액과 보조금에 따라 발생하는 이자를 환수(단, 제작사의 귀책사유로 나목 또는 다목의 어느 하나에 해당하는 경우 이자는 제외함)
 - 가. 거짓 또는 부정한 방법으로 보조금을 신청하여 지급받은 경우
 - 나. 매매취소 등 사유로 인해 신차 구매 예약이 무효 또는 취소되어 해당 자동차의 등록을 말소한 경우
 - 다. 해당 차종을 보조금이 지급되지 않는 차종으로 교환한 경우
- 보조금 및 이자는 15일 이내의 기한을 정하여 서면으로 반환을 통보하며, 미이행시에는 보조금 관리에 관한 법률 제33조에 따라 국세징수의 예에 따라 강제징수

11. 기타 사항

- 제출된 서류는 반환하지 않으며, 필요한 경우 원본 또는 추가 자료를 요청할 수 있음
- (문 의 처) 제주특별자치도 생활환경과(제2청사 3층), ☎710-6084

제주특별자치도공고 제2020-1347호

공인 등록 공고

「제주특별자치도 공인 조례」 제9조 및 제10조의 규정에 따라 전자이미지 공인 등록 사항을 다음과 같이 공고합니다.

2020. 04. 14.

제 주 특 별 자 치 도 지 사

□ 전자이미지 등록 공인 및 인영

공 인 명	종류	관리부서	등록일	인 영	등록사유
동부소방서 긴급구조통제단장인	특수공인	동부소방서 현장대응과	2020.04.14.		전자시스템 전자이미지관인 사용

비영리민간단체 변경등록사항 알림

「비영리민간단체지원법」 제4조제2항의 규정에 따라 비영리민간단체의 변경등록사항을 아래와 같이 알려 드립니다.

2020. 4. 13.

제 주 특 별 자 치 도 지 사

등록 번호	단체명칭	사무소의 소재지	대표자 성명	변경등록 년월일	주된사업
241	사단법인 제주특별자치도 자원봉사협의회	제주시 문연로 30, 도청 제2청사(연동)	고 유 봉	'20. 4. 13.	·자원봉사회원단체간의 협력 및 사업지원 ·자원봉사의 진흥을 위한 대주민 홍보 및 국제교류 ·자원봉사활동과 관련된 정책개발 및 조사연구 등
		◇ 변경내용 · 명칭 변경 - 당 초 : 이 유 근 - 변 경 : 고 유 봉			
323	사단법인 한국척수장애인협회 제주특별자치도협회	제주시 광양4길 32(이도일동)	현 만 수	'20. 4. 13.	·척수장애인의 권익옹호사업 ·척수장애인의 재활지원 사업 및 복지 시설 운영사업 ·척수장애인의 관련학술연구지원 및 간행물 발행사업 ·척수장애인 문화, 체육진흥사업 등
		◇ 변경내용 · 명칭 변경 - 당 초 : 양 문 숙 - 변 경 : 현 만 수			

제주시 고시 제2020-126호

공영 유료주차장 운영시간 변경 고시

주차장법 제14조에 따라 유료운영 중인 공영 유료주차장의 운영시간을 변경하고자 제주특별자치도 주차장 설치 및 관리 조례 시행규칙 제8조의 규정에 의거 아래와 같이 그 사실을 고시합니다.

2020년 4월 6일

제 주 시 장

1. 주차장 명칭 및 규모

유 형	주 차 장 명	위 치	면 적	주차대수
노외 주차장	칠성상가 제2주차장	일도1동 1401-13번지	462m ²	14대

2. 운영시간 변경사항

구 분	종 전	변 경	비 고
칠성상가 제2주차장	10:00 ~ 21:00 (월 ~ 일)	10:00 ~ 20:00 (월 ~ 일)	1시간 축소 운영

3. 변경사항 적용 개시일 : 2020. 4. 27.(월) 부터~

※ 기타 자세한 사항은 제주시 경제일자리과(064-728-2823)으로 문의하시기 바랍니다.

제주시 고시 제2020-127호

도시관리계획(도시계획시설:교통광장) 결정(해제) 지형도면 고시

제주특별자치도고시 제2015-82(2015.6.17.)호로 최초 결정된 도시관리계획(도시계획시설:교통광장)에 대하여 「국토의 계획 및 이용에 관한 법률」 제32조 및 「토지이용규제 기본법」 제8조제2항 및 같은 법 시행령 제7조에 따라 지형도면을 고시합니다.

2020. 4. 8.

제 주 시 장

1. 결정(해제) 취지

- 「도로법」 제25조제3항 및 같은법 시행규칙 제6조의 규정에 따라 도로구역이 결정·고시되면, 「국토의 계획 및 이용에 관한 법률」 제30조에 따른 도시계획시설(교통광장) 결정되므로
- 제주특별자치도고시 제2020-43호(2020. 3. 23.)에 따라 도로구역이 변경(교통광장 제척) 고시되어 도시관리계획(도시계획시설:교통광장) 지형도면 등을 작성하고 이를 결정(해제) 고시하는 사항임.

2. 지역·지구 등 지정 내용 및 고시일

1. 도시계획시설(공간시설:교통광장) 결정(해제) 조서

가. 교통광장 결정(해제) 조서

1) 광장 결정(해제) 조서

구분	도면 표시 번호	시설명	시설의 종류	위치	규 모			최초 결정일	비고
					기정	변경	변경후		
해제	1-22	광장	교통광장	제주시 봉개동 1419일원	110,589	감)110,589	0	'15.6.17	
해제	1-23	광장	교통광장	제주시 삼양일동 515일원	81,510	감)81,510	0	'15.6.17	

2) 광장 결정(해제) 사유서

도면표시 번호	시설명	변경내용	변경사유
1-22	교통광장	해제 110,589m ²	「도로법」제25조에 따라 도로구역 변경(교통광장 제척) 결정·고시되었으므로 같은 법 제29조로 교통광장으로 의제·협의된 도시계획시설 해제
1-23	교통광장	해제 81,510m ²	「도로법」제25조에 따라 도로구역 변경(교통광장 제척) 결정·고시되었으므로 같은 법 제29조로 교통광장으로 의제·협의된 도시계획시설 해제

3. 지역·지구 등 도면

○ 지형도면 등 : 열람장소 비치

○ 지역·지구 등 효력 : 「토지이용규제 기본법」 제8조제3항의 규정에 따라 고시일로부터 발생함

4. 열람장소 : 제주특별자치도 건설과(☎710-2732), 제주시 도시계획과(☎728-3514)에 관계도면을 비치하고 있습니다.

제주시 고시 제2020-128호

공원조성계획결정(변경) 및 지형도면 고시

제주시 도시계획시설로 결정된 제1-78호 공원(어린이공원)에 대하여 「국토의 계획 및 이용에 관한 법률」 제30조, 「도시공원 및 녹지 등에 관한 법률」 제16조의2 규정에 의한 공원조성계획결정(경미한 변경)과, 「토지이용규제 기본법」 제8조의 규정에 의거 지형도면을 고시합니다.

2020. 4. 7.

제 주 시 장

가. 대상공원

공원명	시설의 종류	위치	면적(㎡)	비고
제1-78호 공원	어린이공원	제주시 외도1동 560-3	2,504.4	

나. 변경사유 : 공원 진입부와 연결된 산책로 추가 조성과 유희시설 면적을 현황에 부합하도록 공원조성계획을 결정

다. 열람장소 : 제주시청 공원녹지과(064-728-3601~5)

1. 공원조성계획결정(변경)조서

1-1. 공원 결정(변경)조서

구분	도면 표시 번호	공원명	시설의 종류	위 치	면 적(㎡)			최 초 결정일	비고
					기정	변경	변경후		
변경	1-78	제1-78호 공원	어린이 공원	제주시 외도1동 560-3	2,504.4	-	2,504.4	1995. 6. 22.	자연녹지지역

1-2. 공원 결정(변경) 사유서(경미한 변경)

도면표시번호	공 원 명	변 경 내 용	변 경 사 유
1-78	제1-78호 공원	<ul style="list-style-type: none"> ○ 공원조성계획 변경(경미한 변경) - 도로및광장 증) 55.2㎡ - 조경시설 변동 없음 - 휴양시설 변동 없음 - 유희시설 증) 36.6㎡ - 운동시설 변동 없음 - 편익시설 변동 없음 - 공원관리시설 변동 없음 - 녹지 감) 91.8㎡ 	<ul style="list-style-type: none"> ○ 공원 진입부와 연결된 산책로 추가 조성과 유희시설 면적을 현황에 부합하도록 공원조성계획을 결정

※ 공원 시설률 : 54.68%, 녹지율 : 45.32%, 건폐율 : 0.00% (법정 시설률 : 60%이하, 법정 건폐율 : 5%이하)

1-3. 총괄조서

구 분		시설내역	시설규모		비 고
			부지면적(㎡)	건축면적(㎡)	
총 계	기정		2,504.4	0.0	
	변경		2,504.4	0.0	
시설소계	기정		1,277.6	0.0	
	변경		1,369.4	0.0	증) 91.8㎡
도로 및 광장	기정	도로, 광장	631.0	-	
	변경	도로, 광장	686.2	-	증) 55.2㎡
조경 시설	기정	파고라	38.0	-	
	변경	파고라	38.0	-	-
휴양 시설	기정	평의자, 등 의자	-	-	
	변경	평의자, 등 의자	-	-	-
유희 시설	기정	조합놀이대, 정글짐	391.7	-	
	변경	조합놀이대, 그네	428.3	-	증) 36.6㎡
운동 시설	기정	농구대	216.9	-	
	변경	농구대	216.9	-	-
편익 시설	기정	음수전	-	-	
	변경	음수전	-	-	-
공원 관리 시설	기정	휴지통, 블라드, 문주, 울타리, 안내간판	-	-	
	변경	휴지통, 블라드, 문주, 울타리, 안내간판	-	-	-
녹지	기정	수목	1,226.8	-	
	변경	수목	1,135.0	-	감) 91.8㎡

1-4. 세부시설 결정(변경) 조서

구 분	도면 번호	시 설 명	위 치	부지면적 (㎡)	시설규모(㎡)		비 고
					건축면적	연면적	
총 계	기 정			2,504.4	-	-	
	변 경			2,504.4	-	-	
시설 소계	기 정			1,277.6	-	-	51.01%
	변 경			1,369.4	-	-	54.68%
소계	기정			631.0			25.19%
	변경			686.2			27.40%
도로 및 광장	기정	도로소계		129.2			
		도로 1	소로 3류	67.2			진입로
		도로 2	소로 3류	62.0			진입로
		광장소계		501.8			
		1	광 장	501.8			
	변경	도로소계		184.4			
		도로 1	소로 3류	67.2			진입로
		도로 2	소로 3류	55.5			진입로
		도로 3	소로 3류	61.7			산책로 (신설)
		광장소계		501.8			
		1	광장	501.8			

구 분		도면 번호	시 설 명	위 치	부지면적 (㎡)	시설규모(㎡)		비 고
						건축면적	연면적	
소계	기정		소 계		38.0			1.52%
조경 시설	기정		파고라 1		19.0			1ea
			파고라 2		19.0			1ea
소계	기정		소 계		-			-
휴양 시설	기정		평의자		-			6ea
			등의자		-			6ea
소계	기정				391.7			15.64%
	변경				428.3			17.10%
유희 시설	기정		조합놀이대		-			1ea
			정글짐		-			1ea
	변경		조합놀이대		-			1ea
			그네		-			1ea (도입시설변경)
소계	기정		소 계		216.9		8.66%	
운동 시설	기정		농구대		216.9			1개소 (3ea)
소계	기정		소 계		-			-
편익 시설	기정		음수전		-			1개소
소계	기정		소 계		-			-
	변경		소 계		-			-
공원 관리 시설	기정		휴지통		-			2ea
			블라드					4ea
			문주					4ea
			울타리					-
			안내간판					1ea
	변경		휴지통					철거
			블라드					2ea
			문주					4ea
			울타리					-
			안내간판					1ea
소계	기정		소 계		1,226.8			48.99%
	변경		소 계		1,135.0			45.32%
녹지	기정		녹지 1		257.8			
			녹지 2		969.0			
	변경		녹지 1		220.3			
			녹지 2		914.7			

제주시 고시 제2020-131호

무인민원발급창구 사용 고시

「제주특별자치도 수입증지 조례」 제6조에 따라 무인민원발급창구 사용에 관한 사항을 아래와 같이 고시합니다.

2020년 4월 7일

제 주 시 장

□ 무인민원발급창구 사용에 관한 사항

연번	구분	소속기관	발행기관명	발행 장소	계기 고유번호	연월일
1	사용	제주시	종합민원실	제주특별자치도 경제통상진흥원	6510000 04 422	2020.4.8
2	사용	제주시	종합민원실	제주신용보증재단	6510000 04 423	2020.4.8

제주시 고시 제2020-133호

비 관리청 공공하수도 공사시행 고시

하수도법 제16조 및 동법 시행령 제12조의 규정에 의하여 비 관리청 공공하수도 공사시행 사항을 다음과 같이 고시합니다.

2020. 04. 09.

제 주 시 장

□ 비 관리청 공공하수도 공사시행

시 행 자	법 인 명	
	대 표 자	김 수 *
	등록번호	700617-*****
	주 소	제주시 구좌읍 월정1길 **
시 행 목 적	해당 토지 일원 건축물 신축에 따른 우수를 처리하기 위한 우수관로 신설	
시 행 지 역	제주시 삼양일동 1047-2번지 일원	
공공하수도 규모	·우수관(PE관 D400mm): L=33.5m ·우수맨홀(D900mm): 2개소	
공 사 기 간	2020. 04. ~ 2021. 03.	

※ 기타 자세한 사항은 제주시청 상하수도과(TEL 064-728-7485)로 문의하여 주시기 바랍니다.

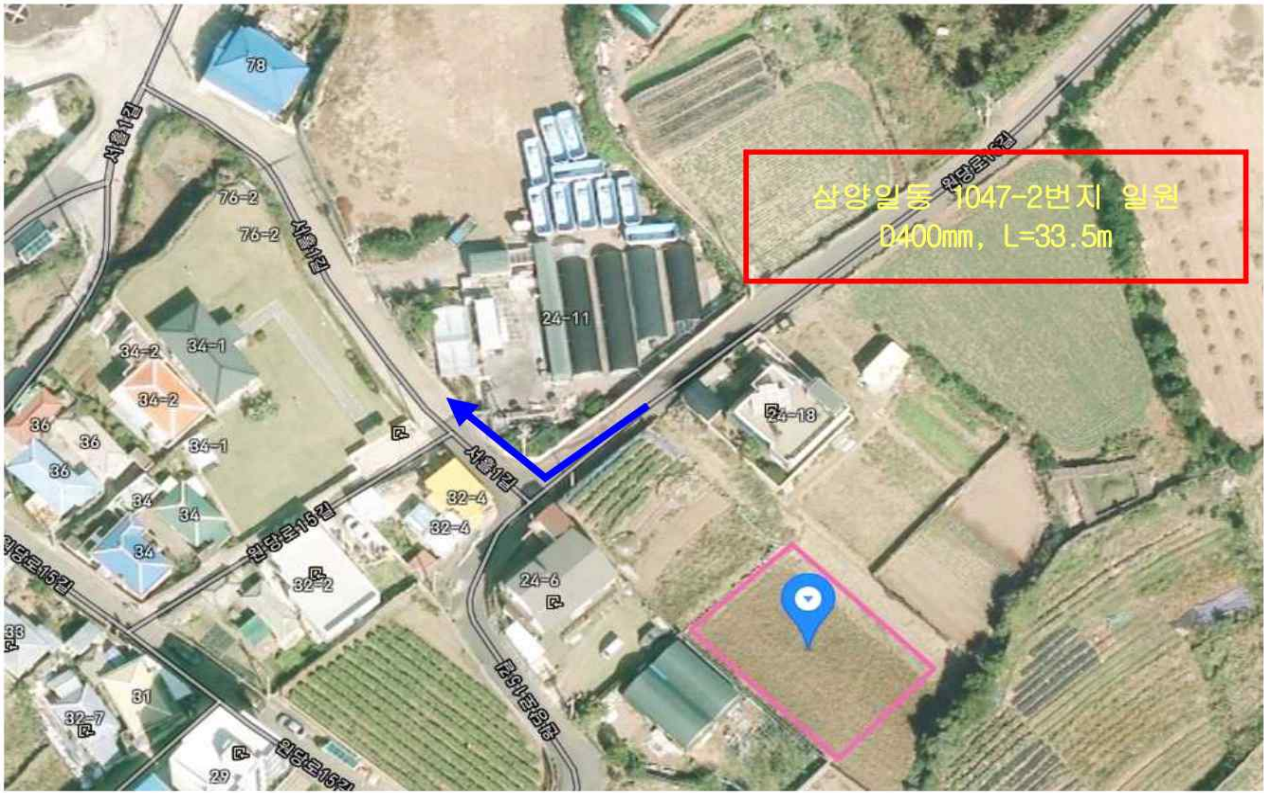

제주시 고시 제2020-135호

하천점용허가 고시

하천법 제33조 및 같은 법 시행령 제38조 규정에 따라 하천점용허가 처리사항을 아래와 같이 고시합니다.

2020. 4. 9.

제 주 시 장

□ 하천 점용 허가 내용

허가 번호	허가 년월일	점용 목적	하천명	점용위치	점용 면적	점용 기간	피허가자	비고
2020-8	2020. 4. 9.	친수용수 방류관 관로매설 (주철관 D200mm, L=5.0m)	흘 천	연동 2461-11~2461-5번지 일원 (※연동 2461-8번지 인근 인근)	1.0㎡	2020. 4. 9. ~ 2025. 4. 8. (5년 간)	그린랜드센터 제주 유한회사 구샤팡	

제주시 고시 제2020-136호

비 관리청 공공하수도 공사시행 고시

하수도법 제16조 및 동법 시행령 제12조의 규정에 의하여 비 관리청 공공하수도 공사시행 사항을 다음과 같이 고시합니다.

2020. 04. 13.

제 주 시 장

□ 비 관리청 공공하수도 공사시행

시 행 자	법 인 명	주식회사 산내들**
	대 표 자	화 상 *
	등록번호	199-87-*****
	주 소	제주시 오도11길 **
시 행 목 적	해당 토지 일원 우수 처리를 위한 우수관로 신설	
시 행 지 역	제주시 노형동 3736-2번지 일원	
공공하수도 규모	·우수관(VR관 D450mm): L=36m ·우수맨홀(D900mm): 2개소	
공 사 기 간	2020. 04. ~ 2020. 05.	

※ 기타 자세한 사항은 제주시청 상하수도과(TEL 064-728-7485)로 문의하여 주시기 바랍니다.

□ 위 치 도

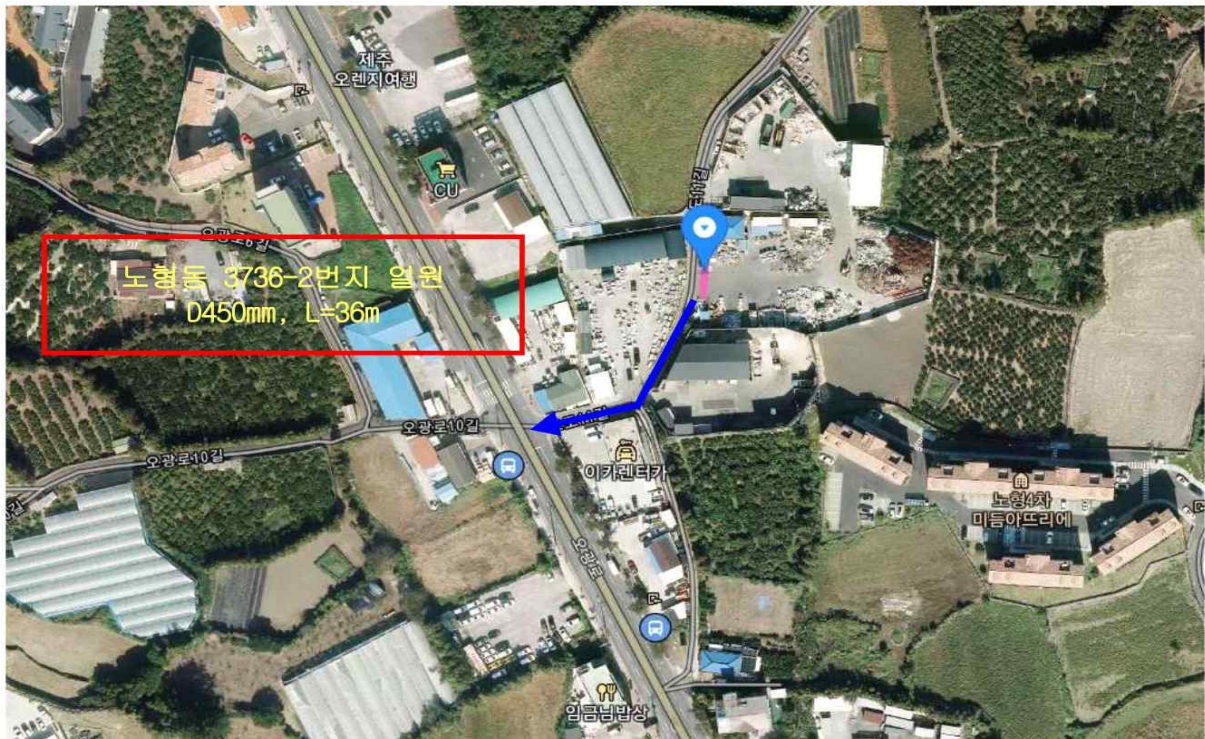

제주시 고시 제2020-137호

하천점용허가 고시

하천법 제33조 및 같은 법 시행령 제38조 규정에 따라 하천점용허가 처리사항을 아래와 같이 고시합니다.

2020. 4. 14.

제 주 시 장

□ 하천 점용 허가 내용

허가 번호	허가 년월일	점용 목적	하천명	점용위치	점용 면적	점용 기간	피허가자	비고
2020-8	2020. 4. 14.	하천 수위·유량 자동측정기 설치	천미천	제주시 조천읍 교래리 818 (제4교래교)	4㎡	허가일로부터 시설물 존치 시 까지	제주특별자치도 개발공사	

제주시 공고 제2020-1277호

공시송달 공고

『장애인·노인·임산부등의 편의증진보장에 관한법률』 제17조 및 동법 제27조, 행정절차법 제21조에 의거하여 주차위반자에 대하여 과태료부과 사전통지서를 발송하였으나, 폐문부재 등의 사유로 송달이 불가능하여 행정절차법 제14조 제4항의 규정에 의거하여 다음과 같이 공시송달 공고 합니다.

2020년 4월 6일

제 주 시 장

1. 공고기간 : 2020. 4. 6. ~ 2020. 4. 27. (22일간)
2. 공고명칭 : 장애인전용주차구역 위반 과태료부과 사전통지서 반송분 공시송달 공고
3. 대 상 : 아래<붙임1>참조
4. 유의사항
 - 처분사전통지 대상자는 공고기간 내에 단속에 이의가 있을 시 의견진술서를 제출 할 수 있으며, 공고기간 경과 후 본 과태료 금액으로 부과됨을 알려드립니다.
 - 또한, 과태료 부과자(체납자)의 경우 상기한 내 과태료를 납부하지 않을 경우에는 국세 또는 지방세 체납처분에 의하여 강제징수(압류 등)하게 됨을 알려드립니다.
 - 기타 자세한 사항은 제주시 노인장애인과(☎064-728-2554~5)로 문의하시기 바랍니다.

도보 제851호 2020년 04월 16일(목요일)

대상자	주 소	차량번호	위반일시 및 위반장소	반송일	반송사유	처분내용	비고
강*필	제주특별자치도제주시연삼로	58머6135	2020년03월17일22시44분 아뜨리움 주차장	2020-03-30	폐문부재	장애인전용주차구역 주차위반 과태료 부과 처분 사전통지	사전 통지서
강*만	제주특별자치도제주시서광로29길	01허2454	2020년03월02일16시44분 이미애피부과 옆 무료주차장	2020-03-17	수취인불명	장애인전용주차구역 주차위반 과태료 부과 처분 사전통지	사전 통지서
강*정	제주특별자치도제주시과원로	01허9398	2020년02월27일07시39 분 노형부영2차아파트 주차장	2020-03-17	수취인불명	장애인전용주차구역 주차위반 과태료 부과 처분 사전통지	사전 통지서
강*애	제주특별자치도제주시애월읍신상로	08노5812	2020년03월14일08시45분 제이하임오피스텔 주차장	2020-03-30	폐문부재	장애인전용주차구역 주차위반 과태료 부과 처분 사전통지	사전 통지서
강*애	제주특별자치도제주시애월읍신상로	08노5812	2020년03월17일18시08분 제이하임오피스텔 주차장	2020-03-30	폐문부재	장애인전용주차구역 주차위반 과태료 부과 처분 사전통지	사전 통지서
강*애	제주특별자치도제주시애월읍신상로	08노5812	2020년03월18일01시08분 제이하임오피스텔 주차장	2020-03-30	폐문부재	장애인전용주차구역 주차위반 과태료 부과 처분 사전통지	사전 통지서
강*식	제주특별자치도제주시연화로4길	24마7340	2020년03월10일23시24분 청목더웰노형아파트 주차장	2020-03-20	폐문부재	장애인전용주차구역 주차위반 과태료 부과 처분 사전통지	사전 통지서
강*수	서울특별시용산구두텁바위로	01허2189	2020년02월27일08시10분 에코루벤오피스텔 주차장	2020-03-27	수취인불명	장애인전용주차구역 주차위반 과태료 부과 처분 사전통지	사전 통지서
고*식	제주특별자치도제주시무근성3길	81두9028	2020년03월15일018시33 분 삼화휴먼시아1단지아파트 주차장	2020-03-30	폐문부재	장애인전용주차구역 주차위반 과태료 부과 처분 사전통지	사전 통지서
김*성	제주특별자치도서귀포시대정읍무릉중앙로21번길	48도9208	2020년03월11일19시17분 제이하임오피스텔 주차장	2020-03-26	폐문부재	장애인전용주차구역 주차위반 과태료 부과 처분 사전통지	사전 통지서
김*민	제주특별자치도제주시진남로4길	49서8491	2020년03월12일19시39분 휴메이크 휘트니스삼화점 주차장	2020-03-20	수취인불명	장애인전용주차구역 주차위반 과태료 부과 처분 사전통지	사전 통지서
김*	제주특별자치도제주시우정로15길	58수6392	2020년03월07일02시50 분 해밀마루 주차장	2020-03-20	폐문부재	장애인전용주차구역 주차위반 과태료 부과 처분 사전통지	사전 통지서
김*연	서울특별시동대문구전농로37길	02노8374	2020년03월16일17시33분 휴메이크한라대점 주차장	2020-03-31	폐문부재	장애인전용주차구역 주차위반 과태료 부과 처분 사전통지	사전 통지서
김*규	제주특별자치도제주시도남로	64보7051	2020년03월09일01시11분 타워프로미스 주차장	2020-03-20	폐문부재	장애인전용주차구역 주차위반 과태료 부과 처분 사전통지	사전 통지서
김*수	제주특별자치도서귀포시성산읍시흥하동로57번길	57도9884	2020년03월12일15시25분 민속오일시장 주차장	2020-03-26	폐문부재	장애인전용주차구역 주차위반 과태료 부과 처분 사전통지	사전 통지서
김*식	제주특별자치도제주시애월읍항몽로	29라4339	2020년03월10일13시19분 제주지방법원 주차장	2020-03-20	폐문부재	장애인전용주차구역 주차위반 과태료 부과 처분 사전통지	사전 통지서
김*빈	제주특별자치도제주시전농로	57하7111	2020년02월28일12시32분 트리뷰아일랜트오피스텔 주차장	2020-03-30	폐문부재	장애인전용주차구역 주차위반 과태료 부과 처분 사전통지	사전 통지서

대상자	주 소	차량번호	위반일시 및 위반장소	반송일	반송사유	처분내용	비고
김*희	제주특별자치도제주시 과원로	04로4706	2020년03월08일13시33분 노형부영2차아파트 주차장	2020-03-20	폐문부재	장애인전용주차구역 주차위반 과태료 부과 처분 사전통지	사전 통지서
김*희	제주특별자치도제주시 과원로	04로4706	2020년03월15일01시33분 노형부영2차아파트 주차장	2020-03-30	폐문부재	장애인전용주차구역 주차위반 과태료 부과 처분 사전통지	사전 통지서
김*희	제주특별자치도제주시 과원로	04로4706	2020년03월17일16시56분 노형부영2차아파트 주차장	2020-03-30	폐문부재	장애인전용주차구역 주차위반 과태료 부과 처분 사전통지	사전 통지서
김*영	제주특별자치도제주시 삼동2길	19고8713	2020년03월10일11시49분 휴메이크한라대점 주차장	2020-03-20	폐문부재	장애인전용주차구역 주차위반 과태료 부과 처분 사전통지	사전 통지서
김*현	제주특별자치도제주시1 100로	07수6661	2020년03월08일16시19분 에코트윈오피스텔 주차장	2020-03-25	폐문부재	장애인전용주차구역 주차위반 과태료 부과 처분 사전통지	사전 통지서
김*현	제주특별자치도제주시 원노형2길	21무7709	2020년03월15일11시30분 레지던스에코지엘오피스 텔 주차장	2020-03-30	폐문부재	장애인전용주차구역 주차위반 과태료 부과 처분 사전통지	사전 통지서
김*혜	제주특별자치도제주시 동광로8길	47서9813	2020년03월09일06시59 분 제이하임오피스텔 주차장	2020-03-20	폐문부재	장애인전용주차구역 주차위반 과태료 부과 처분 사전통지	사전 통지서
김*혜	제주특별자치도제주시 동광로8길	47서9813	2020년03월14일08시44분 제이하임오피스텔 주차장	2020-03-30	폐문부재	장애인전용주차구역 주차위반 과태료 부과 처분 사전통지	사전 통지서
김*룡	제주특별자치도제주시 선사로6길	30오8367	2020년03월17일18시51분 제이하임오피스텔 주차장	2020-03-30	폐문부재	장애인전용주차구역 주차위반 과태료 부과 처분 사전통지	사전 통지서
김*민	제주특별자치도제주시 애월읍하귀11길	30마9024	2020년03월09일09시40 분 제웅술내음빌리지1차 주차장	2020-03-17	주소불명	장애인전용주차구역 주차위반 과태료 부과 처분 사전통지	사전 통지서
김*민	제주특별자치도제주시 애월읍하귀11길	30마9024	2020년03월11일09시14분 제웅술내음빌리지1차 주차장	2020-03-20	주소불명	장애인전용주차구역 주차위반 과태료 부과 처분 사전통지	사전 통지서
남*우	경상남도밀양시가곡중 양길	38두3539	2020년03월08일16시07분 뜨레모아펠리스 주차장	2020-03-24	폐문부재	장애인전용주차구역 주차위반 과태료 부과 처분 사전통지	사전 통지서
문*봉	제주특별자치도제주시 연동1길	56나0112	2020년03월12일19시12분 에코파인영 무료주차장	2020-03-20	수취인불명	장애인전용주차구역 주차위반 과태료 부과 처분 사전통지	사전 통지서
박*준	서울특별시강서구 양천로28길	27하9398	2020년03월04일00시28 분 에코힐튼오피스텔 지하주차장	2020-03-30	폐문부재	장애인전용주차구역 주차위반 과태료 부과 처분 사전통지	사전 통지서
박*근	제주특별자치도제주시 광평길	55마0197	2020년03월08일17시02분 에이스아크로빌 주차장	2020-03-20	폐문부재	장애인전용주차구역 주차위반 과태료 부과 처분 사전통지	사전 통지서
박*수	제주특별자치도제주시 거로남10길	06루1422	2020년03월17일06시46분 조천코아루더테라스아파 트 주차장	2020-03-30	폐문부재	장애인전용주차구역 주차위반 과태료 부과 처분 사전통지	사전 통지서
박*미	제주특별자치도제주시 한림읍용포6길	58거2231	2020년03월13일06시09분 한림오션캐슬 아파트 주차장	2020-03-20	이사불명	장애인전용주차구역 주차위반 과태료 부과 처분 사전통지	사전 통지서

대상자	주 소	차량번호	위반일시 및 위반장소	반송일	반송사유	처분내용	비고
박*범	제주특별자치도제주시 진군3길	26어1326	2020년03월10일03시28분 하나은행 신제주중앙지점 주차장	2020-03-20	폐문부재	장애인전용주차구역 주차위반 과태료 부과 처분 사전통지	사전 통지서
박*석	제주특별자치도제주시 연사길	06라8405	2020년03월15일04시35 분 오라미들아프리에 주차장	2020-03-30	폐문부재	장애인전용주차구역 주차위반 과태료 부과 처분 사전통지	사전 통지서
백*숙	제주특별자치도제주시 우정로15길	122호2681	2020년03월01일02시57분 해일마루아파트 주차장	2020-03-30	폐문부재	장애인전용주차구역 주차위반 과태료 부과 처분 사전통지	사전 통지서
서*훈	제주특별자치도제주시 신성로	제주제주아9 132	2020년03월12일13시35분 노형동주민센터 주차장	2020-03-20	주소불명	장애인전용주차구역 주차위반 과태료 부과 처분 사전통지	사전 통지서
양*근	제주특별자치도제주시 애월읍예원로	40보0896	2020년03월09일19시01분 디오션시티1차오피스텔 주차장	2020-03-20	폐문부재	장애인전용주차구역 주차위반 과태료 부과 처분 사전통지	사전 통지서
오*협	제주특별자치도제주시 노형12길	36오3537	2020년03월12일01시59분 노형2차아이파크 주차장	2020-03-25	폐문부재	장애인전용주차구역 주차위반 과태료 부과 처분 사전통지	사전 통지서
오*근	인천광역시서구 검단로	02허1620	2020년03월09일18시39분 제주국제공항 주차장	2020-03-31	폐문부재	장애인전용주차구역 주차위반 과태료 부과 처분 사전통지	사전 통지서
윤*열	제주특별자치도제주시 삼무로1길	49서8221	2020년03월08일10시53분 연동일성트루엘오피스텔 주차장	2020-03-20	폐문부재	장애인전용주차구역 주차위반 과태료 부과 처분 사전통지	사전 통지서
이*미	제주특별자치도제주시 연문4길	11소3507	2020년03월09일08시12분 연동모디옴오피스텔 주차장	2020-03-17	수취인불명	장애인전용주차구역 주차위반 과태료 부과 처분 사전통지	사전 통지서
이*수	경기도안산시상록구호 동로2길	56노6722	2020년03월12일17시27분 광양 모던테라스 주차장	2020-03-26	폐문부재	장애인전용주차구역 주차위반 과태료 부과 처분 사전통지	사전 통지서
이*연	제주특별자치도제주시 과원로	69너4990	2020년03월09일23시14분 노형부영2차아파트 주차장	2020-03-20	폐문부재	장애인전용주차구역 주차위반 과태료 부과 처분 사전통지	사전 통지서
이*안	제주특별자치도제주시 화삼북로	46소2800	2020년03월03일17시56분 중흥S클래스아파트 주차장	2020-03-30	폐문부재	장애인전용주차구역 주차위반 과태료 부과 처분 사전통지	사전 통지서
이*현	강원도강릉시 경강로2533번길	39하7201	2020년03월02일17시00분 갤럭시탑동빌 주차장	2020-03-27	폐문부재	장애인전용주차구역 주차위반 과태료 부과 처분 사전통지	사전 통지서
이*현	강원도강릉시 경강로2533번길	39하7201	2020년03월03일11시50분 갤럭시탑동빌 주차장	2020-03-27	폐문부재	장애인전용주차구역 주차위반 과태료 부과 처분 사전통지	사전 통지서
이*선	제주특별자치도제주시 애월읍하광로	11조7510	2020년03월09일13시43분 연동마라도 도남 옆 공영주차장	2020-03-20	폐문부재	장애인전용주차구역 주차위반 과태료 부과 처분 사전통지	사전 통지서
이*	서울특별시강서구 강서로	124허7706	2020년02월21일07시31분 케니스토리호텔 주차장	2020-03-20	폐문부재	장애인전용주차구역 주차위반 과태료 부과 처분 사전통지	사전 통지서
이*민	제주특별자치도제주시 정든로6길	10저4227	2020년03월09일20시48 분 예코세잔 주차장	2020-03-20	폐문부재	장애인전용주차구역 주차위반 과태료 부과 처분 사전통지	사전 통지서

도보 제851호 2020년 04월 16일(목요일)

대상자	주 소	차량번호	위반일시 및 위반장소	반송일	반송사유	처분내용	비고
이*민	제주특별자치도제주시 정든로6길	10저4227	2020년03월12일22시20분 에코세잔 주차장	2020-03-25	폐문부재	장애인전용주차구역 주차위반 과태료 부과 처분 사전통지	사전 통지서
임*화	제주특별자치도제주시 애월읍광령평화2길	43주1770	2020년03월10일14시34분 에코세잔 주차장	2020-03-20	폐문부재	장애인전용주차구역 주차위반 과태료 부과 처분 사전통지	사전 통지서
장*현	제주특별자치도제주시 원노형8길	제주27마827 0	2020년03월08일22시32 분 에코티엘오피스텔 주차장	2020-03-17	수취인불명	장애인전용주차구역 주차위반 과태료 부과 처분 사전통지	사전 통지서
장*봉	제주특별자치도제주시 태성로	20도7781	2020년03월14일15시18분 제주축산농협 하나로마트 아래점	2020-03-30	폐문부재	장애인전용주차구역 주차위반 과태료 부과 처분 사전통지	사전 통지서
장*혁	제주특별자치도제주시1 100로	69가6497	2020년03월08일22시24 분 에코트윈오피스텔 주차장	2020-03-25	폐문부재	장애인전용주차구역 주차위반 과태료 부과 처분 사전통지	사전 통지서
정*욱	제주특별자치도제주시 신대로18길	31수1857	2020년03월07일03시54 분 디오션시티1차오피스텔 주차장	2020-03-24	폐문부재	장애인전용주차구역 주차위반 과태료 부과 처분 사전통지	사전 통지서
정*영	제주특별자치도제주시 신광로6길	07서1011	2020년03월11일08시10분 트리뷰아일랜드 주차장	2020-03-20	폐문부재	장애인전용주차구역 주차위반 과태료 부과 처분 사전통지	사전 통지서
정*영	제주특별자치도제주시 삼무로	57어7040	2020년03월16일12시27분 에코티엘오피스텔 주차장	2020-03-30	폐문부재	장애인전용주차구역 주차위반 과태료 부과 처분 사전통지	사전 통지서
정*영	제주특별자치도제주시 삼무로	57어7040	2020년03월18일00시02분 에코티엘오피스텔 주차장	2020-03-30	폐문부재	장애인전용주차구역 주차위반 과태료 부과 처분 사전통지	사전 통지서
조*익	제주특별자치도제주시 도두항서길	59보6123	2020년03월14일18시10분 하늘그린오피스텔 주차장	2020-03-30	폐문부재	장애인전용주차구역 주차위반 과태료 부과 처분 사전통지	사전 통지서
조*원	경기도오산시 청학로173번길	01허0472	2020년02월29일07시01분 에코힐튼오피스텔 지하주차장	2020-03-23	폐문부재	장애인전용주차구역 주차위반 과태료 부과 처분 사전통지	사전 통지서
주식회사두*이	제주특별자치도제주시 연북로	33더5764	2020년03월12일00시00분 에코파인오피스텔 주차장	2020-03-25	폐문부재	장애인전용주차구역 주차방해 과태료 부과 처분 사전통지	사전 통지서
주식회사성*예 가비	제주특별자치도제주시 제주대학교로	103구7968	2020년03월10일15시59분 제주종합비즈니스센터 주차장	2020-03-20	폐문부재	장애인전용주차구역 주차방해 과태료 부과 처분 사전통지	사전 통지서
주식회사한*산1 950	제주특별자치도제주시 구산로	09하0594	2020년02월27일16시26분 호텔에어시티제주 지하주차장	2020-03-25	폐문부재	장애인전용주차구역 주차방해 과태료 부과 처분 사전통지	사전 통지서

제주시 공고 제2020-1298호

건설업 과태료처분 공고

「건설산업기본법」 위반업체의 과태료 처분사항을 「건설산업기본법」 제85조의3 및 같은 법 시행규칙 제36조의3의 규정에 의거 아래와 같이 공고합니다.

아 래

1 과태료 처분업체

상 호	대표자	소 재 지	위반내용	처분근거	과태료 (단위:원)
주식회사 경동설비	고희숙	제주특별자치도 제주시 거로길31, 1층	기재사항변경 지연 신고	건설산업기본 법101조	150,000

2020. 4. 7.

제 주 시 장

제주시 공고 제2020-1299호

전력기술관리법 설계업 및 감리업 등록 공고

전력기술관리법 제14조 규정에 의한 설계업 및 감리업 등록 사항을 같은법 시행규칙 제25조의 규정에 따라 아래와 같이 공고 합니다.

2020년 04월 07일

제 주 시 장

- 상 호 명 : 주식회사 정연
- 대 표 자 : 정○○ 외 1인
- 소 재 지 : 제주특별자치도 제주시 한림읍 대림8길 ○○
- 등록업종 및 등록번호
 - 전문설계업2종 : 제2020-6500000-85-13-00001호(2020.04.06.)
 - 전문감리업 : 제2020-6500000-86-22-00001호(2020.04.06.)
- 등록일자: 2020. 04. 06.

제주시 공고 제2020-1307호

건설업 과태료처분 공고

「건설산업기본법」 위반업체의 과태료 처분사항을 「건설산업기본법」 제85조의3 및 동법 시행규칙 제36조의3의 규정에 의거 아래와 같이 공고합니다.

아 래

1 과태료 처분업체

상 호	대표자	소 재 지	위반내용	처분근거	과태료 (단위:원)
신광종합건설	임문건	제주시 복지로5길 6, 401호	건설공사대장 미통보에 따른 시정명령 미이행	건설산업기본법 제89조	500,000
주식회사 태현건설	진주연	제주시 중앙로 260	건설공사대장 미통보에 따른 시정명령 미이행	건설산업기본법 제89조	500,000
주식회사 홍이건설	홍정기	제주시 월랑북길 17, 2층	건설공사대장 미통보에 따른 시정명령 미이행	건설산업기본법 제89조	500,000
주식회사 아일랜드종합건설	안경하	제주시 연북로 10, 비102호	건설공사대장 미통보에 따른 시정명령 미이행	건설산업기본법 제89조	500,000
제이앤씨종합건설 주식회사	김소희	제주시 진동로 44, 201호	건설공사대장 미통보에 따른 시정명령 미이행	건설산업기본법 제89조	500,000
지승건설주식회사	심지우	제주시 삼봉로2길 54, 4층	건설공사대장 미통보에 따른 시정명령 미이행	건설산업기본법 제89조	500,000
서원종합건설 주식회사	이승훈	제주시 도령로 123, 202호	건설공사대장 미통보에 따른 시정명령 미이행	건설산업기본법 제89조	500,000
다인종합건설 주식회사	이혁제	제주시 서광로 241-1, 5층	건설공사대장 미통보에 따른 시정명령 미이행	건설산업기본법 제89조	750,000
정원건설 주식회사	윤용선	제주시 조천읍 함덕남2길 19-6	건설공사대장 미통보에 따른 시정명령 미이행	건설산업기본법 제89조	1,000,000

2020. 4. 8.

제 주 시 장

제주시 공고 제2020-1313호

도시계획시설(도로) 사업 실시계획 열람 및 사업인정에 관한 의견청취 공고

제주시에서 추진 중인 중인 도시계획시설(도로) 사업에 대하여 「국토의 계획 및 이용에 관한 법률」 제90조 및 같은 법 시행령 제99조와 「공익사업을 위한 토지 등의 취득 및 보상에 관한 법률」 제21조 제2항 및 같은 법 시행령 제11조에 따라 도시계획시설(도로) 실시계획의 열람과 사업인정에 관한 이해관계자 등의 의견을 듣고자 하오니, 본 사업과 관련하여 의견이 있으신 분은 열람기간 내 서면으로 의견서를 제출하여 주시기 바랍니다.

2020. 4. 8.

제 주 시 장

다 음

1. 사업의 개요

1) 사업의 종류 및 명칭, 규모, 시행위치

사업의 종류	사업명	사업의 규모	시행위치
도로개설	삼양~신촌간(중로2-5-10호선) 도시계획도로 개설사업	- 도로개설 L=1,440m, B=15m	제주시 조천읍 신촌리 3517-3 ~ 2594-1

2) 사업기간: 실시계획 작성일로부터 ~ 2025. 12. 31.

3) 사업시행자의 성명 및 주소: 제주시장, 제주시 광양9길 10(이도이동, 제주시청)

4) 토지 및 지장물 내용: “별첨” 참조

2. 열람기간 및 장소

1) 열람기간: 2020. 4. 8. ~ 2020. 4. 22.(15일간)

2) 열람장소: 제주시청 2별관 3층 도시계획과

3) 의견제출: 열람 장소에 비치된 양식에 따라 열람기간 내 제출

4) 기타 자세한 사항은 제주시 도시계획과(☎728-3524)로 문의하여 주시기 바랍니다.

○ 삼양~신촌간(중로2-5-10호선)도시계획도로 개설사업 편입토지조사

일련 번호	소재지	당초지번		분할지번		지 목	면적		토지소유자		관 계 인			비고
							공부상면적 (㎡)	편입면적 (㎡)	성 명	주 소	성 명	주 소	권리의종류 및내용	
1	조천읍 신촌리	3517	-3	3517	-3	전	718	718	제주특별자치도					
2	조천읍 신촌리	3516	-3	3516	-3	전	1,725	1,725	제주특별자치도					
3	조천읍 신촌리	3482	-4	3482	-4	전	532	532	제주특별자치도					
4	조천읍 신촌리	3482	-5	3482	-5	전	275	275	제주특별자치도					
5	조천읍 신촌리	3481	-3	3481	-3	전	33	33	제주특별자치도					
6	조천읍 신촌리	3538	-1	3538	-1	도	23	23	제주특별자치도					
7	조천읍 신촌리	3538	-3	3538	-3	전	317	317	제주특별자치도					
8	조천읍 신촌리	3539	-4	3539	-4	전	1,031	1,031	제주특별자치도					
9	조천읍 신촌리	3477	-3	3477	-3	전	163	163	제주특별자치도					
10	조천읍 신촌리	3544	-3	3544	-3	전	69	69	제주특별자치도					
11	조천읍 신촌리	3476	-5	3476	-5	전	588	588	제주특별자치도					
12	조천읍 신촌리	3473	-3	3473	-3	전	356	356	제주특별자치도					
13	조천읍 신촌리	3471	-3	3471	-3	과	853	853	제주특별자치도					
14	조천읍 신촌리	3309	-4	3309	-4	전	531	531	제주특별자치도					
15	조천읍 신촌리	3311	-4	3311	-4	전	193	193	제주특별자치도					
16	조천읍 신촌리	3311	-3	3311	-3	도	10	10	제주특별자치도					

일련 번호	소재지	당초지번		분할지번		지 목	면적		토지소유자		관 계 인			비고
							공부상면적 (㎡)	편입면적 (㎡)	성 명	주 소	성 명	주 소	권리의종류 및내용	
17	조천읍 신촌리	3316	-8	3316	-8	전	559	559	제주특별자치도					
18	조천읍 신촌리	3316	-5	3316	-5	도	161	161	제주특별자치도					
19	조천읍 신촌리	3316	-6	3316	-6	전	239	239	제주특별자치도					
20	조천읍 신촌리	3316	-4	3316	-4	도	144	144	제주특별자치도					
21	조천읍 신촌리	3306	-4	3306	-4	전	10	10	제주특별자치도					
22	조천읍 신촌리	3229	-7	3229	-7	전	90	90	제주특별자치도					
23	조천읍 신촌리	3229	-4	3229	-4	도	134	134	제주특별자치도					
24	조천읍 신촌리	3229	-6	3229	-6	전	58	58	제주특별자치도					
25	조천읍 신촌리	3302	-4	3302	-4	전	203	203	제주특별자치도					
26	조천읍 신촌리	3302	-3	3302	-3	도	16	16	제주특별자치도					
27	조천읍 신촌리	3302	-1	3302	-1	도	153	153	제주특별자치도					
28	조천읍 신촌리	3302	-5	3302	-5	전	182	182	제주특별자치도					
29	조천읍 신촌리	3298	-7	3298	-7	전	305	305	제주특별자치도					
30	조천읍 신촌리	3298	-4	3298	-4	도	370	370	제주특별자치도					
31	조천읍 신촌리	3298	-9	3298	-9	전	325	325	제주특별자치도					
32	조천읍 신촌리	3298	-8	3298	-8	전	187	187	제주특별자치도					
33	조천읍 신촌리	3298	-10	3298	-10	전	86	86	제주특별자치도					

일련 번호	소재지	당초지번		분할지번		지 목	면적		토지소유자		관 계 인			비고
							공부상면적 (㎡)	편입면적 (㎡)	성 명	주 소	성 명	주 소	권리의종류 및내용	
34	조천읍 신촌리	3300	-1	3300	-1	전	40	40	제주특별자치도					
35	조천읍 신촌리	3296	-1	3296	-1	전	3	3	제주특별자치도					
36	조천읍 신촌리	3295	-6	3295	-6	전	134	134	제주특별자치도					
37	조천읍 신촌리	3295	-4	3295	-4	도	199	199	제주특별자치도					
38	조천읍 신촌리	3295	-7	3295	-7	전	106	106	제주특별자치도					
39	조천읍 신촌리	3289	-5	3289	-5	전	211	211	제주특별자치도					
40	조천읍 신촌리	3289	-2	3289	-2	도	125	125	제주특별자치도					
41	조천읍 신촌리	3289	-3	3289	-3	도	97	97	제주특별자치도					
42	조천읍 신촌리	3289	-4	3289	-4	전	142	142	제주특별자치도					
43	조천읍 신촌리	3293	-1	3293	-1	전	8	8	제주특별자치도					
44	조천읍 신촌리	2500	-9	2500	-9	전	146	146	제주특별자치도					
45	조천읍 신촌리	2500	-5	2500	-5	도	186	186	제주특별자치도					
46	조천읍 신촌리	2500	-7	2500	-7	도	67	67	제주특별자치도					
47	조천읍 신촌리	2496	-5	2496	-5	임	9	9	제주특별자치도					
48	조천읍 신촌리	2500	-3	2500	-3	전	101	31	제주특별자치도					
49	조천읍 신촌리	2500	-1	2500	-1	구	289	62	제주특별자치도					
50	조천읍 신촌리	2500	-4	2500	-4	전	131	64	제주특별자치도					

일련 번호	소재지	당초지번		분할지번		지 목	면적		토지소유자		관 계 인			비고
							공부상면적 (㎡)	편입면적 (㎡)	성 명	주 소	성 명	주 소	권리의종류 및내용	
51	조천읍 신촌리	2499	-1	2499	-1	임	176	133	제주특별자치도					
52	조천읍 신촌리	2499	-2	2499	-2	임	394	394	제주특별자치도					
53	조천읍 신촌리	2526	-4	2526	-4	전	99	99	제주특별자치도					
54	조천읍 신촌리	2526	-3	2526	-3	도	7	7	제주특별자치도					
55	조천읍 신촌리	2526	-2	2526	-2	도	60	48	제주특별자치도					
56	조천읍 신촌리	2502	-4	2502	-4	전	553	553	제주특별자치도					
57	조천읍 신촌리	2651	-3	2651	-3	전	93	93	제주특별자치도					
58	조천읍 신촌리	2504	-3	2504	-3	전	600	600	제주특별자치도					
59	조천읍 신촌리	2649	-1	2649	-1	과	318	318	제주특별자치도					
60	조천읍 신촌리	2504	-5	2504	-5	전	171	171	제주특별자치도					
61	조천읍 신촌리	2648	-1	2648	-1	전	16	16	제주특별자치도					
62	조천읍 신촌리	2640	-2	2640	-2	전	773	773	제주특별자치도					
63	조천읍 신촌리	2635	-1	2635	-1	학	3	3	제주도(교육감)					
64	조천읍 신촌리	2639	-1	2639	-1	전	518	518	제주특별자치도					
65	조천읍 신촌리	2630	-1	2630	-1	전	92	92	제주특별자치도					
66	조천읍 신촌리	2631	-1	2631	-1	임	510	510	제주특별자치도					
67	조천읍 신촌리	2594	-1	2594	-1	전	612	612	제주특별자치도					

일련 번호	소재지	당초지번		분할지번		지 목	면적		토지소유자		관 계 인			비고
							공부상면적 (㎡)	편입면적 (㎡)	성 명	주 소	성 명	주 소	권리의종류 및내용	
68	조천읍 신촌리	3518		3518	-1	묘	129	5	이만렬					미등기
69	조천읍 신촌리	3482	-2	3482	-2	도	99	18	안재수	일본국 대판부 생야구 손복 2정목 11번 2호				
70	조천읍 신촌리	3481	-2	3481	-2	도	66	9	김순길	북제주군 조천면 신촌리 2024				
71	조천읍 신촌리	3539	-1	3539	-1	도	33	27	고창하					미등기
72	조천읍 신촌리	3477	-2	3477	-2	도	132	33	김광평길					미등기
73	조천읍 신촌리	3476	-3	3476	-3	도	33	33	김기휴					미등기
74	조천읍 신촌리	3473	-2	3473	-2	도	129	109	강원득					미등기
75	조천읍 신촌리	3476	-1	3476	-1	도	10	10	김기휴					미등기
76	조천읍 신촌리	3471	-2	3471	-2	도	129	21	김광평길					미등기
77	조천읍 신촌리	3465	-1	3465	-3	임	7,464	1	김경범	북제주군 조천읍 신촌리 1723-5				
78	조천읍 신촌리	3465	-2	3465	-2	도	20	5	김성휴					미등기
79	조천읍 신촌리	3309	-1	3309	-1	도	106	106	김창문	북제주군 조천면 신촌리 2313				
80	조천읍 신촌리	3311	-2	3311	-2	도	69	69	허성봉					미등기
81	조천읍 신촌리	3316	-2	3316	-2	도	258	188	김기우	북제주군 조천면 신촌리 2376				
82	조천읍 신촌리	3306	-1	3306	-1	도	20	4	김승률	북제주군 조천면 신촌리 2378				
83	조천읍 신촌리	3306	-3	3306	-3	도	3	3	김상일	일본국 대판시 평야구 가미복 2-5-41				
84	조천읍 신촌리	3229	-1	3229	-1	도	10	10	김윤선					미등기

도보 제851호 2020년 04월 16일(목요일)

일련 번호	소재지	당초지번		분할지번		지 목	면적		토지소유자		관 계 인			비고
							공부상면적 (㎡)	편입면적 (㎡)	성 명	주 소	성 명	주 소	권리의종류 및내용	
85	조천읍 신촌리	3303		3303	-2	묘	135	41	고길흥					미등기
86	조천읍 신촌리	3304	-1	3304	-4	전	1,051	97	김형표					미등기
87	조천읍 신촌리	3304	-2	3304	-2	도	86	86	김형표					미등기
88	조천읍 신촌리	3303	-1	3303	-1	도	1	1	고길흥					미등기
89	조천읍 신촌리	3304	-3	3304	-5	전	222	60	김형표					미등기
90	조천읍 신촌리	3290	-4	3290	-11	전	1,388	535	김경숙	북제주군 조천읍 신촌리 2313				
91	조천읍 신촌리	3292		3292	-1	묘	126	1	한치현					미등기
92	조천읍 신촌리	3290	-7	3290	-7	도	231	128	김경숙	북제주군 조천읍 신촌리 2313				
93	조천읍 신촌리	3290	-5	3290	-5	도	250	164	김경숙	북제주군 조천읍 신촌리 2313				
94	조천읍 신촌리	3291		3291	-1	묘	126	73						미등기
95	조천읍 신촌리	3290	-3	3290	-9	전	674	373	김경숙	북제주군 조천읍 신촌리 2313				
96	조천읍 신촌리	2500		2500	-8	전	1,015	20	김유순	제주시 조천읍 원당북로 194				
97	조천읍 신촌리	2501	-1	2501	-6	전	2,523	121	송종려	북제주군 조천면 신촌리 1874				
계							34,166	19,560						

제주시 공고 제2020-1337호

관광진흥법 위반업체(국내여행업) 행정처분 사전통지 공시송달 공고

관광진흥법 제9조 및 제주특별자치도 관광진흥조례 제15조제1항(보험의 가입 등)을 위반한 관광사업체(국내여행업)에 대하여 동법 제35조(등록취소 등) 및 동법 시행령 제33조(행정처분의 기준 등)제1항 규정에 의거 행정처분 사전통지서를 우편(등기)발송하였으나 폐문부재 등의 사유로 반송되어 행정처분 사전통지서 송달이 불가능하므로 행정절차법 제14조제4항의 규정에 의거 다음과 같이 공시송달 공고합니다.

※ 「행정절차법」 제15조제3항의 규정에 따라 공고일부터 14일이 지난 때에 송달의 효력이 발생합니다.

- 다 음 -

1. 예정된 처분의 제목 : 3차 행정처분(사업정지 2개월)
2. 당 사 자

등록번호	업체명	대표자	사업장 소재지	의견제출기한	반송사유
2017-55	주식회사 제이와이컴퍼니	박○엽	제주시 도령로 54, 423호	2020. 4. 24.	폐문부재 등

3. 처분의 원인이 되는 사실 : 관광진흥법 제9조 및 제주특별자치도 관광진흥조례 제15조 위반(보험미가입)
4. 법적근거 및 조문내용 : 관광진흥법 제35조 및 동법 시행령 제33조

위반사항	근거법령	행정처분기준			
		1차	2차	3차	4차
사. 법 제9조에 따른 보험 또는 공제에 가입하지 아니하거나 영업보증금을 예치하지 아니한 경우	법 제35조 제1항 제4호	시정명령	사업정지 1개월	사업정지 2개월	등록취소

5. 공고 기간 및 의견제출처
 - 가. 공고 기간 : 2020. 4. 9. ~ 2020. 4. 24. (15일간)
 - 나. 의견제출처 : 제주시청 관광진흥과
 - 주소 : 제주특별자치도 제주시 광양9길 10(제주시청)
 - 연락처 : 064-728-2784, 팩스 : 064-728-2759
6. 게시장소 : 제주도 및 타 지방자치단체 인터넷 홈페이지 및 제주도보
7. 기타사항

- 가. 의견제출기한 내 의견을 제출하지 않을 경우 의견이 없는 것으로 간주하여 행정처분됨을 알려드립니다.
- 나. 기타 문의사항이 있으시면 제주특별자치도 관광진흥과(064-728-2784)로 문의하시기 바랍니다.

2020. 4. 9.

제 주 시 장

제주시 공고 제2020-1338호

도시계획시설(가스공급설비)사업 공사완료 공고

제주특별자치도고시 제2016-277호(2016.10.26.)로 최초 결정된 도시계획시설(가스공급설비)에 대하여 사업이 완료됨에 따라 「국토의 계획 및 이용에 관한 법률」 제98조 및 같은 법 시행령 제102조 규정에 의거 다음과 같이 공사완료 공고합니다.

2020. 4. 16.

제 주 시 장

다 음

1. 사업시행지 위치 : 애월기지~서귀포시경계
 - 주배관 L=64,653.88m(1공구: 애월BV~제주화력, 2공구: 애월기지~한림화력)
 - 5개 관리소(애월BV, 광령VS, 제주BV, 봉개GS, 한림CGS)
2. 사업의 종류 : 도시계획시설(가스공급설비) 사업
3. 사업의 명칭 : 제주도 천연가스공급설비 건설공사
4. 사업의 면적 : 78,518.02㎡
5. 사업 시행자의 주소 및 성명 : 대구광역시 동구 첨단로 120, 한국가스공사 사장 채희봉
6. 사업기간 : 2017. 3. ~ 2020. 2.
7. 준 공 일 : 2019. 4. 16.

제주시 공고 제2020-1345호

관광진흥법 위반업체(국내여행업) 행정처분 사전통지 공시송달 공고

관광진흥법 제9조 및 제주특별자치도 관광진흥조례 제15조제1항(보험의 가입 등)을 위반한 관광사업체(국내여행업)에 대하여 동법 제35조(등록취소 등) 및 동법 시행령 제33조(행정처분의 기준 등)제1항 규정에 의거 행정처분 사전통지서를 우편(등기)발송하였으나 폐문부재 등의 사유로 반송되어 행정처분 사전통지서 송달이 불가능하므로 행정절차법 제14조제4항의 규정에 의거 다음과 같이 공시송달 공고합니다.

※ 「행정절차법」 제15조제3항의 규정에 따라 공고일부터 14일이 지난 때에 송달의 효력이 발생합니다.

- 다 음 -

1. 예정된 처분의 제목 : 1차 행정처분(시정명령)
2. 당 사 자

등록번호	업체명	대표자	소재지	의견제출기한	반송사유
2012-62	주식회사 제주경희행사	이○근	제주시 노연로 42, 805호	2020. 4. 27.	폐문부재 등

3. 처분의 원인이 되는 사실 : 관광진흥법 제9조 및 제주특별자치도 관광진흥조례 제15조 위반(보험미가입)
 4. 법적근거 및 조문내용 : 관광진흥법 제35조 및 동법 시행령 제33조

위반사항	근거법령	행정처분기준			
		1차	2차	3차	4차
아. 법 제9조에 따른 보험 또는 공제에 가입하지 아니하거나 영업보증금을 예치하지 아니한 경우	법 제35조 제1항 제4호	시정명령	사업정지 1개월	사업정지 2개월	등록취소

5. 공고 기간 및 의견제출처

가. 공고 기간 : 2020. 4. 10. ~ 2020. 4. 27. (17일간)

나. 의견제출처 : 제주시청 관광진흥과

- 주소 : 제주특별자치도 제주시 광양9길 10(제주시청)

- 연락처 : 064-728-2784, 팩스 : 064-728-2759

6. 게시장소 : 제주도 및 타 지방자치단체 인터넷 홈페이지 및 제주도보

7. 기타사항

가. 의견제출기한 내 의견을 제출하지 않을 경우 의견이 없는 것으로 간주하여 행정처분됨을 알려드립니다.

나. 기타 문의사항이 있으시면 제주특별자치도 관광진흥과(064-728-2784)로 문의하시기 바랍니다.

2020. 4. 10.

제 주 시 장

제주시 공고 제2020-1348호

건설업 폐업신고에 의한 등록말소 공고

「건설산업기본법」 제20조의2의 규정에 의한 건설업 폐업신고에 따른 등록말소 처리사항을 같은 법 제20조의2제2항 및 같은 법 시행규칙 제20조의3 규정에 의거 아래와 같이 공고합니다.

2020년 4월 10일

제 주 시 장

1. 상 호 명: 우광건설(주)
2. 대 표 자: 양 재 수
3. 법인(주민)등록번호: 2201111 - *****
4. 소 재 지: 제주특별자치도 남녕로4길 43, 3층
5. 폐업신고업종
가. 금속구조물·창호·온실공사업
6. 폐업사유: 사업포기
7. 등록말소일: 2020. 4. 10.

제주시 공고 제2020-1357호

**보증가능금액 소명자료 제출 공문 반송에 따른
공 시 송 달 공 고**

「건설산업기본법」 제10조(건설업의등록기준) 및 같은법 시행령 제13조제1항에 따라 보증가능금액 확인서가 실효되어 소명자료 요청을 등기우편으로 통지하였으나 폐문부재 등의 사유로 송달이 불가능하여 행정절차법 제14조(송달)제4항에 따라 다음과 같이 공시송달 공고합니다.

- 다 음 -

1. 대상업체

상호 (대표자)	영업소재지	해당업종 (등록번호)	공고내용	비고
주식회사 바른종합건설 (부경훈)	제주특별자치도 제주시 연북로 74, 5층 (연동, 세화빌딩)	철근·콘크리트공사업 (제주 2015-09-04)	보증가능금액 소명자료 제출 공시송달	자료 미제출 시 행정처분 (영업정지)
주식회사 대산산업개발 (임동현)	제주특별자치도 제주시 사장길 28-1 연동한두빌라 101호 (연동)	석공사업 (제주 2014-04-02)	보증가능금액 소명자료 제출 공시송달	자료 미제출 시 행정처분 (영업정지)
세윤건설(주) (윤중현)	제주특별자치도 제주시 화북이동 3290	금속구조물·창호·온실공사업 (제주2009-07-05)	보증가능금액 소명자료 제출 공시송달	자료 미제출 시 행정처분 (영업정지)

2. 공고기간: 2020. 4. 10. ~ 2020. 4. 25.

3. 공고장소: 전국 시군구 홈페이지 및 게시판

4. 송달사유: 보증가능금액 확인서 소명 자료 제출 공문 반송에 따른 공시송달

5. 송달내용: 보증가능금액 확인서 등 소명 자료 제출 요청

6. 기타 자세한 사항은 제주시 건설과(☎064-728-3703)로 문의하여 주시기 바랍니다.

2020년 4월 10일

제 주 시 장

제주시 공고 제2020-1363호

**폐업의심업체 소명 자료제출 공문 반송에 따른
공 시 송 달 공 고**

「건설산업기본법」 제83조제12호의 규정에 의거, 폐업사실이 통보된 해당업체에 소명자료 제출 공문을 우편으로 발송하였으나 이사불명, 수취인불명, 기타 등의 사유로 송달이 불가능하여 「행정절차법」 제14조제4항의 규정에 의하여 다음과 같이 공시송달 공고합니다.

- 다 음 -

1. 대상업체

상호 (대표자)	영업소재지	해당업종 (등록번호)	공고내용	비고
주식회사 제원이엔씨건설	제주특별자치도 제주시 중앙로 258	철근콘크리트공사업 (강원2001-10-52)	폐업의심업체 소명자료 제출	자료 미제출 시 행정처분 (등록말소)
뜨레모아주택건설 주식회사	제주특별자치도 제주시 우정로5길 26 (외도일동)	토목건축공사업 (18-0087)		
주식회사 성현종합건설	제주특별자치도 제주시 선덕로6길 27-7 1층 (연동, 아리움빌)	건축공사업 (18-0801)		
주식회사 한미종합건설	제주특별자치도 제주시 청사로 13, 4층 (도남동)	건축공사업 (01-1458)		
주식회사 금마종합건설	제주특별자치도 제주시 우정로7길 26-3, 2층 (외도일동)	건축공사업 (150808)		

2. 공고기간: 2020. 4. 13. ~ 2020. 4. 28.

3. 송달내용

- 위 대상 업체는 본 공고기간 만료 시까지 폐업사실 확인에 따른 소명자료를 제출하시기 바라며, 만일 기한 내 제출하지 않을 경우 건설산업기본법 제83조제12호의규정에 의거 행정처분(등록말소)대상이 되오니 이 점 각별히 유념하시어 불이익 처분을 받는 일이 없도록 하시기 바랍니다.
- ※ 기타 문의사항은 제주시 건설과(☎064-728-3703)로 연락바랍니다.

2020년 4월 13일

제 주 시 장

제주시 공고 제2020-1372호

재난배상책임보험 미가입에 따른 과태료 부과 사전통지 공시송달 공고

「재난 및 안전관리기본법」 제76조제2항을 위반한 관광사업체(관광숙박업)에 대하여 「질서위반행위규제법」 제16조 규정에 의거 과태료 부과처분 사전통지서를 우편(등기)발송하였으나 폐문부재 등의 사유로 반송되어 과태료 부과처분 사전통지서 송달이 불가능하므로 「행정절차법」 제14조제4항의 규정에 의거 다음과 같이 공시송달 공고합니다.

※ 「행정절차법」 제15조제3항의 규정에 따라 공고일부터 14일이 지난 때에 송달의 효력이 발생합니다.

- 다 음 -

1. 예정된 처분의 제목 : 재난 및 안전관리기본법 위반에 따른 과태료 부과 처분

2. 사전통지(의견제출통지) 공시송달 내역

가. 대상자 내역

업체명	대표자	사업장 소재지	금액	반송사유
스웨덴호스텔	김*성	제주시 한림읍 명재로 100-47	2,352,000	폐문부재 등

나. 처분하고자 하는 내용 : 과태료 2,940,000원

- 질서위반행위규제법 제18조에 의거 아래 의견제출 기간 이내 과태료를 자진납부 할 경우 20%를 감경 (감경 후 과태료 2,352,000원 납부 시 부과징수절차 종료)

3. 처분의 원인이 되는 사실 : 재난 및 안전관리기본법 제76조제2항 위반 (재난배상책임보험 미가입)

4. 법적근거 및 조문내용 : 재난 및 안전관리기본법 제76조 2항 및 제82조제2항

재난 및 안전관리기본법 제76조(재난 보험등의 가입 등)

② 다음 각 호에 해당하는 시설 중 대통령령으로 정하는 시설을 소유·관리 또는 점유하는 자는 해당 시설에서 발생하는 **화재, 붕괴, 폭발 등으로 인한 타인의 생명·신체나 재산상의 손해를 보상하기 위하여 보험등에 가입**하여야 한다. 이 경우 다른 법률에 따라 그 손해의 보상내용을 충족하는 보험등에 가입한 경우에는 이 법에 따른 보험등에 가입한 것으로 본다.

1. 「시설물의 안전 및 유지관리에 관한 특별법」 제2조에 따른 시설물
2. 삭제 <2017. 1. 17.>
3. 그 밖에 재난이 발생할 경우 타인에게 중대한 피해를 입힐 우려가 있는 시설

재난 및 안전관리기본법 제82조(과태료)

② **제76조제2항을 위반하여 보험등에 가입하지 않은 자에게는 300만원 이하의 과태료를 부과**한다.

5. 공고 및 의견제출 기간

가. 의견제출 기간 : 2020. 5. 4.일 까지

나. 공고기간 : 2020. 4. 14. ~ 2020. 5. 4. (20일간)

다. 의견제출처 : 제주시청 관광진흥과

- 주소 : 제주특별자치도 제주시 광양9길 10(제주시청)

- 연락처 : 064-728-2763, 팩스 : 064-728-2759

6. 게시장소 : 제주도 및 타 지방자치단체 인터넷 홈페이지 및 제주도보

7. 기타사항

가. 의견제출 기한 내 의견을 제출하지 않을 경우 의견이 없는 것으로 간주하여 과태료 부과처분 할 것임을 알려드립니다.

나. 감경된 과태료를 납부할 경우 의견제출기간 내에 납부하여야 합니다.

다. 기타 문의사항이 있으시면 제주시 관광진흥과(064-728-2763)로 문의하시기 바랍니다.

2020. 4. 14.

제 주 시 장

서귀포시공고 제2020-1059호

소하천정비시행계획의 공고

「소하천정비법」 제8조제2항 및 같은 법 시행규칙 제6조에 따라 2020년도 소하천정비시행계획을 다음과 같이 공고합니다.

2020년 4월 8일

서 귀 포 시 장

소하천명	사업 개요									비고
	공사명	공사 위치		사업량(m)			공사기간		공사 목적	
		시작하는 지점	끝나는 지점	축제 (築堤)	호안 (護岸)	기타	착공	준공		
신난천	신난천 소하천 정비사업	난산리 221-1	신산리 653-2	L=1,575 H=1.5~4.0	L=1,575 H=1.5~4.0	교량 5개소, 포장, 배수구조물 7개소	'16.11	'21.12.	소하천 정비	

1. 열람서류

- 1) 실시설계도서
- 2) 위치도(축척 5만분의 1 지형도)
- 3) 수용하거나 사용할 다음의 물건 또는 권리에 관한 명세와 그 소유자 및 소유자 외의 권리자의 성명 및 주소 등의 명세

2. 열람기간 : 2020년 4월 8일 ~ 2020년 4월 22일(14일간)

3. 열람장소 : 서귀포시청 안전총괄과(☎064-760-3924)

※ 비고란에는 손실보상 등에 관한 사항을 적는다.

서귀포시 공고 제2020-1081호

도시계획시설(중문공원)사업 사업인정에 따른 의견청취

서귀포시에서 추진 중인 장기미집행 도시계획시설(중문공원)의 사업인정을 위해 「공익사업을 위한 토지 등의 취득 및 보상에 관한 법률」 제21조의 규정에 따라 관계서류 열람, 토지소유자 및 이해관계자 등의 의견을 듣고자 하오니, 의견이 있는 분이나 단체 등은 열람기간 내 서면으로 의견서를 제출하여 주시기 바랍니다.

2020. 4. 10.

서 귀 포 시 장

1. 사업개요

- 사업명: 장기미집행 도시계획시설(중문공원)사업

사업의 종류	사업장 위치	사업구역 면적(㎡)
도시계획시설(중문공원)사업	서귀포시 중문동 2203번지 일원	67,990

- 사업기간: 2019.~2025.
- 사업시행자의 명칭 및 주소: 서귀포시장 / 서귀포시 중앙로 105(서흥동)
- 도시계획시설(중문공원) 사업예정지: 서귀포시청 도시과에 비치

2. 관계서류의 열람기간 및 열람장소

열람기간	열람시간	열람장소
2020. 4. 10. ~ 2020. 4. 24.(14일간)	09:00~18:00	서귀포시청 도시과

3. 주민의견 제출기간 및 방법

- 제출기간: 2020. 4. 10. ~ 2020. 4. 24.
- 제출방법: 양식에 따라 작성 후 서귀포시 도시과(도시시설팀) 제출
- 문의사항: 서귀포시청 도시과(☎064-760-3812)

서귀포시공고 제2020-1103호

도시계획시설(도로)사업 실시계획(안) 열람 및 의견청취 공고

서귀포시 도시계획시설(도로)“상모도시계획도로(소로2-5호선)외 41개 개설사업”에 대하여 「국토의 계획 및 이용에 관한 법률」 제88조, 같은법 제90조 및 「공익사업을 위한 토지 등의 취득 및 보상에 관한 법률」 제21조 규정에 따라 다음과 같이 실시계획 열람 및 의견청취 공고하오니, 토지소유자와 이해관계인 등의 의견이 있는 경우에는 열람기간 내에 이의 신청서를 서면으로 제출하여 주시기 바랍니다.

2020년 4월 16일

서 귀 포 시 장

- 다 음 -

1. 실시계획에 관한 사업개요: 붙임참조
2. 사업시행자의 성명 및 주소: 서귀포시장, 서귀포시 중앙로 105(서흥동)
3. 사업시행지의 위치 및 계획평면도: 열람장소에 비치(서귀포시 도시과2)
4. 열람기간: 2020. 4. 16. ~ 2020. 4. 30.(15일간)
5. 수용 또는 사용할 토지 및 물건: 토지·물건조서 참조(별첨)

6. 기타사항

- 가. 열람결과 소유권, 기타 권리관계 등이 열람한 조서의 내용과 다른 경우 상기 열람 기간 이내에 이의를 제기하시기 바랍니다.
- 나. 토지 등의 소유자 및 이해관계인에게는 개별통지하고 주소나 거소불명으로 인하여 통지를 받지 못한 분에 대하여는 이 공고로 대신합니다.

7. 열람장소 및 이의신청 장소

- 서귀포시청 도시과2 ☎ 064-760-2982~4, fax 064-760-3819

□ 붙임(사업개요)

연번	사업의 종류	사업명	사업의 규모	착수 및 준공 예정일	비고
1	도시계획 시설(도로)사업	상모도시계획도로 (소로2-5호선) 개설사업	도로연장: 200m 도로 폭: 8m	실시계획인가일~ 2025. 12. 31.	
2	도시계획 시설(도로)사업	하모도시계획도로 (소로1-4호선) 개설사업	도로연장: 280m 도로 폭: 10m	"	
3	도시계획 시설(도로)사업	상모도시계획도로 (소로2-63호선) 확포장사업	도로연장: 270m 도로 폭: 8m	"	
4	도시계획 시설(도로)사업	공천포 진입로(위미소로1-8호선) 개설사업	도로연장: 60m 도로 폭: 10m	"	
5	도시계획 시설(도로)사업	남원도시계획도로 (소로2-18,2-26,2-28호선) 개설사업	도로연장: 270m 도로 폭: 8m	"	
6	도시계획 시설(도로)사업	남원2리 도시계획도로 (중로3-3-22호선) 개설사업	도로연장: 600m 도로 폭: 12m	"	
7	도시계획 시설(도로)사업	신례도시계획도로 (소로1-1,1-2,1-3호선) 개설사업	도로연장: 1,200m 도로 폭: 10m	"	
8	도시계획 시설(도로)사업	위미도시계획도로 (3-3-7호선) 개설사업	도로연장: 160m 도로 폭: 12m	"	
9	도시계획 시설(도로)사업	위미도시계획도로 (소로2-8호선) 개설사업	도로연장: 100m 도로 폭: 8m	"	
10	도시계획 시설(도로)사업	위미도시계획도로 (소로2-38호선) 개설사업	도로연장: 110m 도로 폭: 8m	"	
11	도시계획 시설(도로)사업	태흥도시계획도로 (소로2-44,2-48,2-38호선) 개설사업	도로연장: 310m 도로 폭: 8m	"	
12	도시계획 시설(도로)사업	수산1리 도시계획도로 (중로2-4-17호선) 개설사업	도로연장: 1,110m 도로 폭: 15m	"	
13	도시계획 시설(도로)사업	고성도시계획도로 (중로2-4-8호선) 개설사업	도로연장: 780m 도로 폭: 15m	"	
14	도시계획 시설(도로)사업	상천도시계획도로 (중로3-5-6호선) 개설사업	도로연장: 450m 도로 폭: 12m	"	
15	도시계획 시설(도로)사업	화순도시계획도로 (소로2-12호선) 개설사업	도로연장: 460m 도로 폭: 8m	"	
16	도시계획 시설(도로)사업	표선도시계획도로 (중로2-6-2호선) 개설사업	도로연장: 600m 도로 폭: 15m	"	
17	도시계획 시설(도로)사업	제지기오름~지방도1132호선(중로3-1- 21호선) 개설사업	도로연장: 1,780m 도로 폭: 12m	실시계획인가일~ 2025. 12. 31.	
18	도시계획 시설(도로)사업	보목해안도로 (중로2-1-46호선) 개설사업	도로연장: 450m 도로 폭: 15m	"	

연번	사업의 종류	사업명	사업의 규모	착수 및 준공 예정일	비고
19	도시계획 시설(도로)사업	보목도시계획도로 (소로2-14호선) 개설사업	도로연장: 220m 도로 폭: 8m	"	
20	도시계획 시설(도로)사업	구도심권 활성화를 위한 도시계획도로 (서귀포소1-7호선) 정비사업	도로연장: 360m 도로 폭: 10m	"	
21	도시계획 시설(도로)사업	하효도시계획도로 (소로1-3호선) 개설사업	도로연장: 230m 도로 폭: 10m	"	
22	도시계획 시설(도로)사업	토평도시계획도로 (소로2-14호선) 개설사업	도로연장: 190m 도로 폭: 8m	"	
23	도시계획 시설(도로)사업	동흥도시계획도로 (소로2-1호선) 개설사업	도로연장: 370 도로 폭: 8m	"	
24	도시계획 시설(도로)사업	충암빌라~오일시장 (중로2-1-44호선) 개설사업	도로연장: 770m 도로 폭: 15m	"	
25	도시계획 시설(도로)사업	서흥동~산록도로간 (중로2-1-42호선) 개설사업	도로연장: 1,300m 도로 폭: 15m	"	
26	도시계획 시설(도로)사업	서흥도시계획도로 (소로2-3,2-6호선) 개설사업	도로연장: 300m 도로 폭: 8m	"	
27	도시계획 시설(도로)사업	법환해안도로 (중로2-1-40호선) 개설사업	도로연장: 1,200m 도로 폭: 15m	"	
28	도시계획 시설(도로)사업	서호근도시계획도로 (소로2-8호선) 개설사업	도로연장: 170m 도로 폭: 8m	"	
29	도시계획 시설(도로)사업	법환도시계획도로 (소로2-2호선) 개설사업	도로연장: 280m 도로 폭: 8m	"	
30	도시계획 시설(도로)사업	혁신도시~산록도로간 (중로3-1-46호선) 개설사업	도로연장: 2,000m 도로 폭: 12m	"	
31	도시계획 시설(도로)사업	서호마을안길(소로2-2호선) 개설사업	도로연장: 230m 도로 폭: 8m	"	
32	도시계획 시설(도로)사업	강정말길로(중로2-1-79호선) 확포장사업	도로연장: 1,470m 도로 폭: 15m	"	
33	도시계획 시설(도로)사업	월평~강정해안도로 (중로2-1-5호선) 확포장사업	도로연장: 1,700m 도로 폭: 15m	"	
34	도시계획 시설(도로)사업	도순도시계획도로 (소로2-6호선) 개설사업	도로연장: 130m 도로 폭: 8m	실시계획인가일~ 2025. 12. 31.	
35	도시계획 시설(도로)사업	월평도시계획도로 (소로2-1호선) 개설사업	도로연장: 100m 도로 폭: 8m	"	
36	도시계획 시설(도로)사업	중문도시계획도로 (소로1-5, 1-8호선) 개설사업	도로연장: 120m 도로 폭: 10m	"	
37	도시계획 시설(도로)사업	중문도시계획도로 (소로2-25호선) 개설사업	도로연장: 110m 도로 폭: 8m	"	
38	도시계획 시설(도로)사업	중문도시계획도로 (소로2-20호선) 개설사업	도로연장: 150m 도로 폭: 8m	"	
39	도시계획 시설(도로)사업	색달마을안길(소로2-9호선) 개설사업	도로연장: 260m 도로 폭: 8m	"	
40	도시계획 시설(도로)사업	하예도시계획도로 (중로3-1-5호선) 개설사업	도로연장: 280m 도로 폭: 12m	"	
41	도시계획 시설(도로)사업	하예도시계획도로 (중로2-6호선) 개설사업	도로연장: 130m 도로 폭: 8m	"	
42	도시계획 시설(도로)사업	상예도시계획도로 (중로2-1-35호선) 개설사업	도로연장: 700m 도로 폭: 15m	"	

□ 토지 및 물건조서(상모소로2-5호선)

번호	소재지		지적 [㎡]	분할 지번	지목	지장물건		편입 면적 또는 수량	단위	소유자		권리 관계			비고
	동	지번				종 류	구조및규격			성 명	주 소	성명	주 소	종류	
1	대정읍 상모리	3844	1,603	3844-2	도로			475	㎡	남제주군					
2	대정읍 상모리	3857	1,683	3857-1	전			25	㎡	허봉수	일본국 대판시 서성구 매남 2정목 5번지 40호				
						먹구슬나무	50년생	2	주						
						후박나무	20년생	4	주						
3	대정읍 상모리	3844-4	91	3844-5	차			4	㎡	현승선	서귀포시 대정읍 동일하모로 217	대정신용 협동조합	대정읍 하모중앙로 45	근저당권	지분2/3
										이현용	서귀포시 대정읍 동일하모로 237				지분1/3
4	대정읍 상모리	3845	4,000	3845-1	전			261	㎡	한국토지 주택공사	경상남도 진주시 충의로 19(충무공동)				
						후박나무	20년생	5	주						
						소나무	50년생	3	주						
5	대정읍 상모리	3846	6,119	3846-1	종			872	㎡	국(국방부)					
						주택	콘크리트구조	1	식						
						와싱턴나무	20년생	2	주						
						와싱턴나무	25년생	4	주						
						광나무	20년생	4	주						
						광나무	10년생	12	주						
						굴거리나무	20년생	1	주						

도보 제851호 2020년 04월 16일(목요일)

번호	소재지		지적 [㎡]	분할 지번	지목	지장물건		편입 면적 또는 수량	단위	소유자		권리 관계			비고
	동	지번				종 류	구조및규격			성 명	주소	성명	주 소	종류	
						담팔수나무	20년생	3	주						
						야자수	20년생	1	주						
						동백나무	20년생	2	주						
						돈나무	20년생	4	주						
						아왜나무	20년생	2	주						
6	대정읍 상모리	3855-7	539	3855-9	대			2	㎡	임택규	제주시 수덕7길 7, 903호(노형동, 노형주원라비앙)				지분1/2
										김지영	제주시 수덕7길 7, 903호(노형동, 노형주원라비앙)				지분1/2
7	대정읍 상모리	3852	1,018	3852-7	대			154	㎡	국(국방부)					
8	대정읍 상모리	3851-3	503	3851-9	대			113	㎡	엄기남	서귀포시 대정읍 상모대서로 39				지분297 /503
										선동수	대정읍 신영로 122				지분206 /503
						화장실		1	식						
						주택	양철	1	식						
						주택	스레트	1	식						

□ 토지 및 물건조사

○ 사업명 : 하모도시계획도로(소로1-4호선) 개설사업

번호	소재지		지적 [㎡]	분할 지번	지목	지장물건		편입 면적 또는 수량	단위	소유자		권리 관계			비고
	읍·리	지번				종 류	구조및규격			성 명	주 소	성명	주 소	종류	
	대정읍 하모리	996-1	211	996-5	대			86	㎡	이영심	서귀포시 대정읍 중산간서로 2599-5				
						주택	석조, 벽돌 스레트, 스라브	84	㎡						
						창고	석조스레트	27	㎡						
						동백나무	15년생	2	주						
						감귤나무	30년생	1	주						
	대정읍 하모리	997-1	89	997-4	대			11	㎡	제주특별자 치도					
	대정읍 하모리	995		995-1	대			96	㎡	강복흥	서귀포시 대정읍 하모리 995	남제주새 마을금고 모슬포수 산업협동 조합	서귀포시 안덕면 덕수리 2240-2 서귀포시 대정읍 하모리 770-28	가압류 근저당	
						주택	벽돌스레트	68	㎡						
						주택	벽돌스라브	37	㎡						
						주택	블럭스레트	28	㎡						
						보일러실	블럭스라브	4	㎡						
						창고	블럭스레트	13	㎡						
						화장실	블록스라브 (3㎡)	1	식						

도보 제851호 2020년 04월 16일(목요일)

번호	소재지		지적 [㎡]	분할 지번	지목	지장물건		편입 면적 또는 수량	단위	소유자		권리 관계			비고
	읍·리	지번				종 류	구조및규격			성 명	주 소	성명	주 소	종류	
	대정읍 하모리	998	298	998-1	대			122	㎡	정남철	일본국 동경도 문경구 천타목 3-15-1				
						화장실	블록스라브 (2㎡)	1	식						
						정화조	FRP	1	식						
						배나무	20년생	1	주						
						감귤나무	20년생	1	주						
						소철	10년생	1	주						
						목련	20년생	1	주						
						감나무	3년생	1	주						
						담장	블록조 (14.4㎡)	1	주						
	대정읍 하모리	1005	380	1005-1	대			5	㎡	제주특별자치도					
	대정읍 하모리	1006-1	426	1006-3	대			252	㎡	제주특별자치도					
	대정읍 하모리	1004	764	1004-1	대			90	㎡	제주특별자치도					
	대정읍 하모리	1006-2	483	1006-5	대			195	㎡	제주특별자치도					
	대정읍 하모리	1009	202	1009-2	전			113	㎡	제주특별자치도					
	대정읍 하모리	1025-1	694	1025-3	전			170	㎡	제주특별자치도					
	대정읍 하모리	958	562	958-1	대			55	㎡	제주특별자치도					

도보 제851호 2020년 04월 16일(목요일)

번호	소재지		지적 [㎡]	분할 지번	지목	지장물건		편입 면적 또는 수량	단위	소유자		권리 관계			비고
	읍·리	지번				종 류	구조및규격			성 명	주소	성명	주 소	종류	
	대정읍 하모리	1027	463	1027-1	대			178	㎡	제주특별자치도					
	대정읍 하모리	1026-1	321	1026-3	대			57	㎡	제주특별자치도					
	대정읍 하모리	946-2	129	946-10	대			23	㎡	제주특별자치도					
	대정읍 하모리	1028-1	605	1028-4	대			205	㎡	제주특별자치도					
	대정읍 하모리	946-11	29	946-11	대			29	㎡	제주특별자치도					
	대정읍 하모리	1028-3	324	1028-5	대			115	㎡	제주특별자치도					
	대정읍 하모리	946-7	173	946-12	대			9	㎡	이기호					
	대정읍 하모리	1029-5	162	1029-15	대			87	㎡	제주특별자치도					
	대정읍 하모리	1029-6		1029-16	대			47	㎡	제주특별자치도					

□ 토지조사

○ 사업명: 상모 도시계획도로 (소로 2-63호선) 개설사업

일련 번호	소재지		지적 (㎡)	분할 지번	지목	편입 면적	단위	소유자		관계인			비고
	동·리	지번						성명	주소	성명	주소	권리의 종류 및 내용	
1	대정읍 상모리	2677-1	327		도	14	㎡	정창열 외4인	3088				
2	대정읍 상모리	2625-2	251		도	1	㎡	국토교통부					
3	대정읍 상모리	2626-2	26		도	3	㎡	문세범	제주시 건입동 999-7				
4	대정읍 상모리	2675-2	833		도	15	㎡	문석윤					미등기
5	대정읍 상모리	2675-5	66		도	2	㎡	문석윤					미등기
6	대정읍 상모리	2675-3	208		전	5	㎡	문명석	부산 사하구 다대동 37 코오롱맨션 5-313				
7	대정읍 상모리	2626-4	691		대	71	㎡	장미령	서귀포시 대정읍 상모로 210	주식회사 제주은행	제주시 이도일동 1349	근저당권	
8	대정읍 상모리	4165	153,751		도	680	㎡	국토교통부					
9	대정읍 상모리	2628-3	1,140		대	209	㎡	대정농업 협동조합	서귀포시 대정읍 하모리 947				
10	대정읍 상모리	2622	1,157		대	54	㎡	대일건설 주식회사	제주시3도2동 48-2				
11	대정읍 상모리	2627	453		대	20	㎡	고정미	서귀포시 대정읍 상모로 208번길7	대정농업 협동조합	서귀포시대정읍 하모중앙로70	근저당권	
12	대정읍 상모리	2628-2	423		대	9	㎡	박안나	경기도 의왕시 포도원로46, 204동1802호	남제주 새마을금고	서귀포시안덕면 덕수서로 58	근저당권 지상권	
13	대정읍 상모리	2629-6	1,157		전	2	㎡	문철	2630-3				
14	대정읍 상모리	2620	569		과	85	㎡	강정수	서귀포시 대정읍 하모항구로 32-1	농협은행 주식회사	서울시 중구 통일로 120	근저당권	
15	대정읍 상모리	2629-11	55		대	56	㎡	이영란	서귀포시 대정읍 에듀시티로 148,103동101호	대정신용 협동조합	서귀포시대정읍 하모중앙로45	근저당권 지상권	

도보 제851호 2020년 04월 16일(목요일)

일련 번호	소재지		지적 (㎡)	분할 지번	지목	편입 면적	단위	소유자		관계인			비고
	동·리	지번						성명	주소	성명	주소	권리의 종류 및 내용	
16	대정읍 상모리	2629-9	24		도	24	㎡	이영란	서귀포시 대정읍 에듀시티로 148,103동101호				
17	대정읍 상모리	2629-10	127		대	128	㎡	이영란	서귀포시 대정읍 에듀시티로 148,103동101호	대정신용 협동조합	서귀포시대정읍 하모중앙로45	근저당권 지상권	
18	대정읍 상모리	2619	886		대	42	㎡	이교동마을회	2669-3				
19	대정읍 상모리	2629-2	578		대	51	㎡	문신철	서귀포시 대정읍 상모로 208번길14				
20	대정읍 상모리	2629-4	33		도	25	㎡	문덕화	2551				
21	대정읍 상모리	2617-2	288		도	17	㎡	허규	2611				
22	대정읍 상모리	2617-1	664		대	9	㎡	허봉철	2615	대정농업 협동조합	서귀포시대정읍 하모리 947	근저당권	
23	대정읍 상모리	2616-2	20		도	20	㎡	허세담					미등기
24	대정읍 상모리	2616-3	271		대	55	㎡	문지혜 외3인	제주시 연오로 109, 103동205호				
25	대정읍 상모리	2630-5	40		도	28	㎡	문용추	2643				
26	대정읍 상모리	2630-3	536		대	5	㎡	문철	2630-3				
27	대정읍 상모리	2630-2	545		대	6	㎡	허현식	제주시 용담이동 2752-11				
28	대정읍 상모리	2616-1	658		대	145	㎡	허명철	상모리 3979				
29	대정읍 상모리	2630-6	312		대	21	㎡	주내민	2630-6	모슬포수산 업협동조합	남제주군대정읍 하모리770-28	근저당권	
30	대정읍 상모리	2630-4	20		도	20	㎡	문용선	상모리 2643				
31	대정읍 상모리	2631-1	112		도	41	㎡	허치웅					미등기

일련 번호	소재지		지적 (㎡)	분할 지번	지목	편입 면적	단위	소유자		관계인			비고
	동·리	지번						성명	주소	성명	주소	권리의 종류 및 내용	
32	대정읍 상모리	2615-1	397		대	68	㎡	허창가	2614				
33	대정읍 상모리	2615-3	20		도	20	㎡	허형					미등기
34	대정읍 상모리	2614	686		대	4	㎡	허정현	상모리 2614				
35	대정읍 상모리	2631-3	2		도	2	㎡	남제주군					
36	대정읍 상모리	2631-2	362		대	1	㎡	문영부	남제주군 대정읍 상모리 2631				
합 계			167,688			1,958							

□ 물건조서

○ 사업명: 상모 도시계획도로 (소로 2-63호선) 개설사업

일련 번호	소재지		지장물건		수량 (면적)	단위	소유자		관계인			비고
	동·리	지번	종류	구조 및 규격			성명	주소	성명	주소	권리의 종류 및 내용	
1	대정읍 상모리	2626-4	담장	H=1.5m	25	m	장미령	서귀포시 대정읍 상모로 210	주식회사 제주은행	제주시 이도일동 1349	근저당권	
2	대정읍 상모리	2622	돌담	H=1.0m	21	m	대일건설 주식회사	제주시3도2동 48-2				
3	대정읍 상모리	2627	돌담	H=1.0m	12	m	고정미	서귀포시 대정읍 상모로 208번길7	대정농업 협동조합	서귀포시 대정읍 하모중앙로70	근저당권	
4	대정읍 상모리	2620	돌담	H=1.0m	26	m	강정수	서귀포시 대정읍 하모항구로32-1	농협은행 주식회사	서울시 중구 통일로 120	근저당권	
5	대정읍 상모리	2619	담장	H=1.5m	20	m	이교동마을회	2669-3				
6	대정읍 상모리	4165	돌담	H=1.0m	3	m	국토교통부					

도보 제851호 2020년 04월 16일(목요일)

일련 번호	소재지		지장물건		수량 (면적)	단위	소유자		관계인			비고
	동·리	지번	종류	구조 및 규격			성명	주소	성명	주소	권리의 종류 및 내용	
7	대정읍 상모리	2629-2	돌담	H=1.0m	1	m	문신철	서귀포시 대정읍 상모로 208번길14				
			주택	스레트	50	m2						
8	대정읍 상모리	2629-4	돌담	H=1.0m	8	m	문덕화	2551				
9	대정읍 상모리	2617-1	돌담	H=1.0m	7	m	허봉철	2615	대정농업 협동조합	서귀포시 대정읍 하모리 947	근저당권	
10	대정읍 상모리	2616-3	돌담	H=1.0m	21	m	문지혜 외3인	제주시 연오로 109, 103동205호				
			창고	스레트	38	m2						
			화장실	슬라브	4	m2						
11	대정읍 상모리	2616-1	돌담	H=1.0m	16	m	허명철	상모리 3979				
12	대정읍 상모리	2631-1	돌담	H=1.0m	16	m	허치응					
13	대정읍 상모리	2615-1	창고	슬라브	67	m2	허창가	2614				

□ 토지조사

○ 사업명 : 공천포진입로 도시계획도로(소로1-8호선)개설사업

일련 번호	소재지		지적 (㎡)	분할 지번	지목	편입 면적	단위	소유자		관계인			비고
	동·리	지번						성명	주소	성명	주소	권리의 종류 및 내용	
1	남원읍 신례리	32	48	32-3	대	34	㎡	양철룡	서귀포시 남원읍 신례리 39-3				
2	남원읍 신례리	31-4	13	31-14	대	6	㎡	현승필	서귀포시 남원읍 신례리 31				
3	남원읍 신례리	27-3	86	27-12	대	2	㎡	강계향	서귀포시 남원읍 신례리 31-5	현율필	서귀포시남원읍공 천포로95-5	소유권이전청구권 가등기	
4	남원읍 신례리	27-2	344	27-11	대	70	㎡	제주특별자치도					
5	남원읍 신례리	27-10	21		대	21	㎡	남제주군					
6	남원읍 신례리	26-3	574	26-10	대	7	㎡	김성호	서귀포시 남원읍 공천포로 97				
7	남원읍 신례리	26-2	79	26-9	대	35	㎡	양복자(1/4지분)	서울특별시 강서구 등촌로 13길 69, 201호(화곡동, 서울빌라)				
								서복한(1/4지분)	인천광역시 계양구 계양산로193번길 25-1, 201호(방축동, 한성빌라)				
								임춘화(1/4지분)	경기도 용인시 기흥구 금화로82번길 14, 102동 204호(상갈동, 금화마을대우현대아파트)				
								주명숙(1/4지분)	서울특별시 도봉구 해등로25길 41, 702동 602호(쌍문동, 한양아파트)				

□ 물건조서

○ 사업명 : 공천포진입로 도시계획도로(소로1-8호선)개설사업

일련 번호	소재지		지장물건		수량 (면적)	단위	소유자		관계인			비고
	동·리	지번	종류	구조 및 규격			성명	주소	성명	주소	권리의 종류 및 내용	
1	남원읍 신례리	27-3	화장실	블록스레트	84	㎡	강계향	서귀포시 남원읍 신례리 31-5	현울필	서귀포시남원읍공 천포로95-5	소유권이전청 구권가등기	
			대문	철재	1	식						
			사철나무	30년생	1	주						
2	남원읍 신례리	26-2	주택	블록스레트	46	㎡	양복자(1/4지분)	서울특별시 강서구 등촌로 13길 69, 201호(화곡동, 서울빌라)				
							서복한(1/4지분)	인천광역시 계양구 계양산로193번길 25-1, 201호(방축동, 한성빌라)				
			대문	철재	1	식	임춘화(1/4지분)	경기도 용인시 기흥구 금화로82번길 14, 102동 204호(상갈동, 금화마을대우현대아파트)				
							주명숙(1/4지분)	서울특별시 도봉구 해동로25길 41, 702동 602호(쌍문동, 한양아파트)				

□ 토지조사

○ 사업명: 남원도시계획도로(2-18호선) 개설사업

일련 번호	소재지		지적 (㎡)	분할 지번	지목	편입 면적	단위	소유자		관계인			비고
	동·리	지번						성명	주소	성명	주소	권리의 종류 및 내용	
1	남원읍 남원리	1303-10	480	1303-14	전	402	㎡	신창규	서귀포시 남원읍 남원리 1852				
3	남원읍 남원리	1304-3	2,456	1304-7	학	11	㎡	교육감					
4	남원읍 남원리	1303-8	394	1303-13	대	52	㎡	제주특별자치도					
5	남원읍 남원리	1302-2	1,280	1302-7	과	290	㎡	최유식	서울특별시 관악구 남부순환로234길 58, 601호(봉천동, 새진3차아파트)	제주남원 동부새마을금고	서귀포시 남원읍 태위로 654	근저당권, 지상권	
6	남원읍 남원리	1301-5	137	1301-7	대	73	㎡	최유식	서울특별시 관악구 남부순환로234길 58, 601호(봉천동, 새진3차아파트)	제주남원 동부새마을금고	서귀포시 남원읍 태위로 654	근저당권	

○ 사업명: 남원도시계획도로(소로2-26호선)개설사업

일련 번호	소재지		지적 (㎡)	분할 지번	지목	편입 면적	단위	소유자		관계인			비고
	동·리	지번						성명	주소	성명	주소	권리의 종류 및 내용	
1	남원읍 남원리	42-1	1,036	42-6	전	228	㎡	제주특별자치도 (1/2지분)					
2	남원읍 남원리	1304-3	2,456	1304-7	학	11	㎡	양우자 (1/2지분)	제주특별자치도 제주시 도남동 84-5, 개나리아파트 202				
3	남원읍 남원리	50-2	265	50-7	대	87	㎡	제주특별자치도					
5	남원읍 남원리	50	1,068	50-6	대	19	㎡	제주특별자치도					

○ 사 업 명: 남원도시계획도로(2-28호선) 개설사업

일련 번호	소 재 지		지적 (㎡)	분할 지번	지목	편입 면적	단위	소 유 자		관 계 인			비고
	동·리	지 번						성명	주 소	성명	주 소	권리의 종류 및 내용	
1	남원읍 남원리	119-17	10	119-17	전	10	㎡	제주특별자치도					
2	남원읍 남원리	139-7	220	139-13	대	12	㎡	제주특별자치도					
3	남원읍 남원리	120-2	33	120-2	도	33	㎡	현인홍	사정토지				
4	남원읍 남원리	120-3	307	120-5	과	43	㎡	제주특별자치도					
5	남원읍 남원리	137-4	1,071	137-12	전	2	㎡	제주특별자치도					
6	남원읍 남원리	137-5	565	137-11	대	1	㎡	김현주	제주특별자치도 서귀포시 남원읍 남원회관로 35	주식회사 제주은행	제주시 이도일동 1349	근저당권, 지상권	
7	남원읍 남원리	137-1	79	137-1	도	79	㎡	제주특별자치도					

□ 물건조서

○ 사 업 명: 남원도시계획도로(2-18호선) 개설사업

일련 번호	소 재 지		지 장 물 건		수량 (면적)	단위	소 유 자		관 계 인			비고
	동·리	지 번	종 류	구조 및 규격			성명	주 소	성명	주 소	권리의 종류 및 내용	
1	남원읍 남원리	1303-10	먼나무	H: 4.0, R: 0.25	3	주	신창규	서귀포시 남원읍 남원리 1852				
2	남원읍 남원리	1302-7	감굴나무	30년생	45	주	최유식	서울특별시 관악구 남부순환로234길 58, 601호(봉천동, 새진3차아파트)				
			측백나무	30년생	1	주	최유식	서울특별시 관악구 남부순환로234길 58, 601호(봉천동, 새진3차아파트)				
3	남원읍 남원리	2490-55	코크스야자	TH: 1.0	22	주	최유식	서울특별시 관악구 남부순환로234길 58, 601호(봉천동, 새진3차아파트)				

□ 토지조사

○ 사업명 : 남원2리 도시계획도로(중로3-3-22호선) 개설사업

일련 번호	소재지		지적 (㎡)	분할 지번	지목	편입 면적	단위	소유자		관계인			비고
	동·리	지번						성명	주소	성명	주소	권리의 종류 및 내용	
1	남원리	2490	277,394		도	646	㎡	국토교통부					
2	남원리	1744-5	315		과	1	㎡	남제주군					
3	남원리	1744-1	5,756		과	1,282	㎡	송남성	서귀포시 동홍남로82번길 5(동홍동)	농협은행 주식회사	서울특별시 중구 통일로120(서귀포시지부)		
4	남원리	1044-1	3,575		과	7	㎡	오길순	제주시성신로9, 103동205호(연동,대림아파트)				
5	남원리	1107-5	1,202		대	593	㎡	오성진	서귀포시 남원읍 남원월산로74번길 42	제주시남원동부 새마을금고	서귀포시 남원읍 태위로 654	근저당권, 지상권	
6	남원리	1107-1	6,581		과	25	㎡	이석환	부산시연제구법원북로13, 105동804호(거제동,쌍용아파트)				
7	남원리	1045-1	1,857		과	67	㎡	이봉숙	서귀포시동홍서로81, 701호(동홍동,석정누리마루3차)				
8	남원리	1045-4	864		과	27	㎡	제주특별자치도					
9	남원리	1107-8	28		대	28	㎡	제주특별자치도					
10	남원리	1107-7	49		과	8	㎡	제주특별자치도					
11	남원리	1107-2	7		도	7	㎡	오갑순	서귀포시 서귀동 404-11				
12	남원리	1045-2	3		도	2.5	㎡	남제주군					
13	남원리	1106-2	172		도	96	㎡	서귀포시					
14	남원리	1106-4	161		전	0.5	㎡	제주특별자치도					
15	남원리	1106-1	685		전	60	㎡	제주특별자치도					
16	남원리	1046-3	1,336		과	466	㎡	전체호	서귀포시남원읍위미중앙로207-3 (영아하우스)	농협은행 주식회사	서울특별시중구통일로 120(광장지점)	근저당권	
								이금자	서귀포시남원읍위미중앙로207-3 (영아하우스)				

도보 제851호 2020년 04월 16일(목요일)

일련 번호	소재지		지적 (㎡)	분할 지번	지목	편입 면적	단위	소유자		관계인			비고
	동·리	지번						성명	주소	성명	주소	권리의 종류 및 내용	
17	남원리	1047-8	5,925		과	9	㎡	현석만	제주시용문로14길14,102동 506호(용담이동,장원하이빌아파트)	제주남원동부 새마을금고	서귀포시 남원읍 태위로 654	근저당권, 지상권	
18	남원리	1104-2	1,748		과	186	㎡	현재봉	서귀포시 남원읍 남원월산로74번길 27	남원농업 협동조합	서귀포시 남원읍 남원리 106-1	근저당권, 지상권	
19	남원리	1104-3	444		대	94	㎡	정성근	제주시우정로18길25, 103동705호(외도일동,아름마을)				
20	남원리	1104-4	590		과	10	㎡	현재봉	서귀포시 남원읍 남원월산로74번길 27				
21	남원리	1104-1	881		과	303	㎡	정성근	제주시우정로18길25, 103동705호(외도일동,아름마을)				
22	남원리	1092-4	919		과	228	㎡	강미자	서귀포시 남원읍 남원리 1092				
23	남원리	1092-1	1,821		전	220	㎡	양종필	서귀포시 남원읍 남원월산로22번길 55-25	한마음 새마을금고	제주시 애월읍 하귀로75	근저당권, 지상권	
24	남원리	1092-5	1,484		전	456	㎡	현길만	서귀포시 남원읍 남원리 1092				
25	남원리	1092-3	195		도	14	㎡	남제주군					
26	남원리	1090-6	464		대	154	㎡	노을	서귀포시 남원읍 남원월산로22번길55-27	서귀포신용 협동조합	서귀포시 중앙로48번길 37(서귀동)	근저당권	
27	남원리	1090-4	66		도	56	㎡	남제주군					
28	남원리	1088-6	6,751		과	2	㎡	김훈	경상남도 김해시 율하2로 198, 1107동 1304호(율하동)				
29	남원리	1088-3	23		도	22	㎡	김태협	서귀포시 남원읍 남원리 1258				
30	남원리	1090-5	464		대	146	㎡	임미숙	서귀포시 남원읍 태위로 536	제주은행	제주시 이도일동 1349 (남원지점)	근저당권, 지상권	
31	남원리	1088-2	23		도	7	㎡	김태협	서귀포시 남원읍 남원리 1115				
32	남원리	1090-1	708		대	433	㎡	현정숙	서귀포시 남원읍 남원리 1090				
33	남원리	1090-3	86		도	58	㎡	남제주군					
34	남원리	1089-2	30		도	18	㎡	남제주군					

도보 제851호 2020년 04월 16일(목요일)

일련 번호	소재지		지적 (㎡)	분할 지번	지목	편입 면적	단위	소유자		관계인			비고
	동·리	지번						성명	주소	성명	주소	권리의 종류 및 내용	
35	남원리	1052-2	99		도	26	㎡	남제주군					
36	남원리	1052-1	2,889		전	417	㎡	현길만	서귀포시 남원읍 남원월산로 152-1				
37	남원리	1065-3	248		도	91	㎡	남제주군					
38	남원리	1065-4	1,440		과	64	㎡	현중옥	서귀포시 남원읍 남한로 153번길 25	남원농업 협동조합	서귀포시 남원읍 태위로 678	근저당권, 지상권	
39	남원리	1061-3	1,432		과	112	㎡	김용완	서귀포시 남원읍 남한로 153번길 5				
40	남원리	1061-2	390		대	0.5	㎡	김용완	서귀포시 남원읍 남한로 153번길 5				
41	남원리	1061-1	270		대	144	㎡	김용완	서귀포시 남원읍 남한로 153번길 5				
42	남원리	1060-6	63		도	32	㎡	고광보	사정 토지				
43	남원리	1060-4	489		대	1	㎡	남원새마을금고	서귀포시 남원읍 남원리 139-3				
44	남원리	1060-5	20		도	20	㎡	양임생	서귀포시 남원읍 남원리 1066				
45	남원리	1060-7	638		대	14	㎡	고일만	서귀포시 남원읍 남원리 533				
46	남원리	351-6	126		도	87	㎡	남제주군					
47	남원리	1062	2,998		과	244	㎡	현경협	울산시남구은월로2번길39, 101동1005호(옥동,서강파크맨션)				
48	남원리	352-3	86		임	48	㎡	김두준	서귀포시 남원읍 남원리 352-1				

□ 토지조서

○ 사 업 명: 신례 도시계획도로(소로1-1,1-2,1-3호선)개설사업

일련 번호	소재지		지적 (㎡)	분할 지번	지목	편입 면적	단위	소유자		관계인			비고
	동·리	지번						성명	주소	성명	주소	권리의 종류 및 내용	
1	남원읍 신례리	738-4	50		도	50	㎡	오민숙	서귀포시 남원읍 신례리 830-1				
2	남원읍 신례리	738-12	1993	738-16	과	62	㎡	신도희	서귀포시 안덕면 소기왓로 24	농협은행 주식회사	서울특별시 중구 통일로 120(충정로1가)	근저당권	
3	남원읍 신례리	738-6	20		도	20	㎡	오민숙	서귀포시 남원읍 신례리 830-1				
4	남원읍 신례리	739-8	18		대	18	㎡	국(건설교통부)					
5	남원읍 신례리	739-1	816	739-7	대	51	㎡	오봉남	서귀포시 남원읍 신례리 739				
6	남원읍 신례리	739-4	43		도	43	㎡	오봉남	서귀포시 남원읍 신례리 739				
7	남원읍 신례리	739-3	182		도	182	㎡	남제주군					
8	남원읍 신례리	738-13	860	738-17	과	73	㎡	김중욱	대구 수성구 동대구로 345, 2507호				
9	남원읍 신례리	738-5	20		도	20	㎡	오민숙	서귀포시 남원읍 신례리 830-1				
10	남원읍 신례리	738-3	99		도	99	㎡	오민숙	서귀포시 남원읍 신례리 830-1				
11	남원읍 신례리	804-2	31	804-6	과	1	㎡	김종석	서귀포시 남원읍 신례중앙로 97-3				
12	남원읍 신례리	804-5	10		과	10	㎡	제주특별자치도					
13	남원읍 신례리	804-3	6		대	6	㎡	제주특별자치도					
14	남원읍 신례리	804-4	3		과	3	㎡	제주특별자치도					
15	남원읍 신례리	800-1	1078	800-4	대	47	㎡	이경희	서귀포시 동홍북로48번길 10, 나동 301호				
16	남원읍 신례리	800-3	20		도	20	㎡	이학주	사정토지				

도보 제851호 2020년 04월 16일(목요일)

일련 번호	소재지		지적 (㎡)	분할 지번	지목	편입 면적	단위	소유자		관계인			비고
	동·리	지번						성명	주소	성명	주소	권리의 종류 및 내용	
17	남원읍 신례리	800-2	7		도	7	㎡	오학주	사정토지				
18	남원읍 신례리	740-1	759	740-4	묘	25	㎡	강봉영	서귀읍 하효리				
19	남원읍 신례리	740-3	20		도	20	㎡	강봉영	서귀읍 하효리				
20	남원읍 신례리	740-2	13		도	13	㎡	강봉영	서귀읍 하효리				
21	남원읍 신례리	799-3	13		도	13	㎡	오학주	서귀포시 남원읍 신례리 803				
22	남원읍 신례리	799-2	13		도	13	㎡	오학주	서귀포시 남원읍 신례리 803				
23	남원읍 신례리	799-1	364	799-4	과	24	㎡	이경희	서귀포시 동홍북로48번길 10, 나동 301호				
24	남원읍 신례리	741-6	15		과	15	㎡	제주특별자치도					
25	남원읍 신례리	741-3	60		도	60	㎡	양경수	서귀포시 남원읍 신례리 1080-1				
26	남원읍 신례리	741-2	106		도	106	㎡	양경수	서귀포시 남원읍 신례리 1080-1				
27	남원읍 신례리	798-2	66		도	66	㎡	남제주군					
28	남원읍 신례리	798-3	83		도	83	㎡	오남표	서귀포시 남원읍 신례리 831				
29	남원읍 신례리	798-1	202	798-6	대	25	㎡	양영환	서귀포시 남원읍 신례리 798-1				
30	남원읍 신례리	798-5	344	798-9	대	2	㎡	양영환	서귀포시 남원읍 신례리 798-1	신례새마을금고	서귀포시 남원읍 신례리 798-5	근저당권	
31	남원읍 신례리	798-4	432	798-8	대	3	㎡	양광표	서귀포시 남원읍 신례중앙로 87	농협은행 주식회사	서울 중구 통일로 120(충정로1가) (광장지점)	근저당권 지상권	
32	남원읍 신례리	798-4	432	798-7	대	10	㎡	양광표	서귀포시 남원읍 신례중앙로 87	농협은행 주식회사	서울 중구 통일로 120(충정로1가) (광장지점)	근저당권 지상권	

도보 제851호 2020년 04월 16일(목요일)

일련 번호	소재지		지적 (㎡)	분할 지번	지목	편입 면적	단위	소유자		관계인			비고
	동·리	지번						성명	주소	성명	주소	권리의 종류 및 내용	
33	남원읍 신례리	742-2	43		도	43	㎡	오민숙	서귀포시 서귀동 454-6				
34	남원읍 신례리	742-3	86		도	86	㎡	오민숙	서귀포시 서귀동 454-6				
35	남원읍 신례리	742-1	1031	742-4 743-5	과	4 1	㎡	오성복	서귀포시 남원읍 신례리 735-2	제주감귤농업 협동조합	서귀포시 강정동 155(위미지소)	근저당권	
36	남원읍 신례리	743-5	8		대	8	㎡	제주특별자치도					
37	남원읍 신례리	743-2	10		도	10	㎡	오남표	서귀포시 남원읍 신례리 798				
38	남원읍 신례리	743-3	50		도	50	㎡	오남표	서귀포시 남원읍 신례리 798				
39	남원읍 신례리	797-2	99		도	99	㎡	제주특별자치도					
40	남원읍 신례리	797-6	12		대	12	㎡	제주특별자치도					
41	남원읍 신례리	797-3	40		도	40	㎡	제주특별자치도					
42	남원읍 신례리	797-8	17		도	17	㎡	제주특별자치도					
43	남원읍 신례리	797-9	42		도	42	㎡	제주특별자치도					
44	남원읍 신례리	797-7	7		대	7	㎡	제주특별자치도					
45	남원읍 신례리	754-5	8		대	8	㎡	제주특별자치도					
46	남원읍 신례리	754-7	4		대	4	㎡	제주특별자치도					
47	남원읍 신례리	754-4	22		대	22	㎡	제주특별자치도					
48	남원읍 신례리	754-6	7		대	7	㎡	제주특별자치도					
49	남원읍 신례리	754-3	96		도	96	㎡	제주특별자치도					

도보 제851호 2020년 04월 16일(목요일)

일련 번호	소재지		지적 (㎡)	분할 지번	지목	편입 면적	단위	소유자		관계인			비고
	동·리	지번						성명	주소	성명	주소	권리의 종류 및 내용	
50	남원읍 신례리	754-2	46		도	46	㎡	제주특별자치도					
51	남원읍 신례리	792-2	73		도	73	㎡	제주특별자치도					
52	남원읍 신례리	792-3	33		도	33	㎡	이찬배	서귀포시 남원읍 신례리 755				
53	남원읍 신례리	755-8	305	755-9	대	2	㎡	양안도	서귀포시 남원읍 신례리 1129-2				
54	남원읍 신례리	755-7	96		도	96	㎡	제주특별자치도					
55	남원읍 신례리	755-3	20		도	20	㎡	양두화외 10인	서귀포시 남원읍 신례리 1080				
56	남원읍 신례리	755-11	8		대	8	㎡	제주특별자치도					
57	남원읍 신례리	791-3	33		도	33	㎡	김홍석	서귀포시 남원읍 신례리 772				
58	남원읍 신례리	791-2	79		도	79	㎡	김홍석	서귀포시 남원읍 신례리 772				
59	남원읍 신례리	791-1	7		과	7	㎡	제주특별자치도					
60	남원읍 신례리	755-10	28		대	28	㎡	제주특별자치도					
61	남원읍 신례리	755-6	33		도	33	㎡	이찬배	서귀포시 남원읍 신례리 755				
62	남원읍 신례리	755-2	7		도	7	㎡	양두화외 10인	서귀포시 남원읍 신례리 1080				
63	남원읍 신례리	755-5	36		도	36	㎡	남제주군					
64	남원읍 신례리	787-4	7		도	7	㎡	제주특별자치도					
65	남원읍 신례리	787-3	26		도	26	㎡	김영안	서귀포시 남원읍 신례리 787-2				
66	남원읍 신례리	787-5	40		도	40	㎡	양정욱	제주시 아라9길 22, 102동 1103호(아라일동, 제주아라케이시스스위첸)				

도보 제851호 2020년 04월 16일(목요일)

일련 번호	소재지		지적 (㎡)	분할 지번	지목	편입 면적	단위	소유자		관계인			비고
	동·리	지번						성명	주소	성명	주소	권리의 종류 및 내용	
67	남원읍 신례리	787-2	519	787-7	대	9	㎡	고의순	서귀포시 남원읍 신례중앙로 71				
68	남원읍 신례리	756-1	674	756-3	대	8	㎡	위미농업협동조합	서귀포시 남원읍 위미리 2832-6				
69	남원읍 신례리	756-2	23		도	23	㎡	남제주군					
70	남원읍 신례리	785-6	86	785-11	과	1	㎡	김정현	서귀포시 남원읍 신례리 981				
71	남원읍 신례리	785-4	40		도	40	㎡	이재욱					
72	남원읍 신례리	785-10	8		과	8	㎡	제주특별자치도					
73	남원읍 신례리	783-2	33		도	33	㎡	남제주군					
74	남원읍 신례리	782	1248	782-1	과	4	㎡	양관훈	서귀포시 남원읍 신례리 1047	위미농업 협동조합	서귀포시 남원읍 위미리 2832-6	근저당권	
75	남원읍 신례리	785-2	221		도	221	㎡	양명옥	서귀포시 남원읍 신례리 2130				
76	남원읍 신례리	785-9	4		과	4	㎡	제주특별자치도					
77	남원읍 신례리	785-8	3		대	3	㎡	제주특별자치도					
78	남원읍 신례리	785-3	56		도	56	㎡	제주특별자치도					
79	남원읍 신례리	784-2	73		도	73	㎡	남제주군					
80	남원읍 신례리	784-1	916	784-3	대	1	㎡	양경희	서귀포시 남원읍 신례중앙로 64	서귀포신용 협동조합	서귀포시 남원읍 신례리 784-1	근저당권	
81	남원읍 신례리	1039-2	79		도	79	㎡	양춘호삼					
82	남원읍 신례리	1039-3	36		도	36	㎡	양영춘	서귀포시 남원읍 신례리 667				
83	남원읍 신례리	778-5	6		대	6	㎡	제주특별자치도					

도보 제851호 2020년 04월 16일(목요일)

일련 번호	소재지		지적 (㎡)	분할 지번	지목	편입 면적	단위	소유자		관계인			비고
	동·리	지번						성명	주소	성명	주소	권리의 종류 및 내용	
84	남원읍 신례리	778-4	33		대	33	㎡	제주특별자치도					
85	남원읍 신례리	778-3	96		도	96	㎡	양호경					
86	남원읍 신례리	778-2	3		도	3	㎡	양성권	사정토지				
87	남원읍 신례리	1040-5	178		도	178	㎡	양두화	서귀포시 남원읍 신례리 1080				
88	남원읍 신례리	1040-1	3660	1040-14 1040-16	과	1 10	㎡	양두화	서귀포시 남원읍 신례리 1080				
89	남원읍 신례리	1040-1	3660	1040-13 1040-15	과	1 25	㎡	양두화	서귀포시 남원읍 신례리 1080				
90	남원읍 신례리	777-4	20		대	20	㎡	제주특별자치도					
91	남원읍 신례리	777-3	102		도	102	㎡	제주특별자치도					
92	남원읍 신례리	776-2	66		도	66	㎡	제주특별자치도					
93	남원읍 신례리	1085-4	63		도	63	㎡	오문일	서귀포시 남원읍 신례리 803				
94	남원읍 신례리	1085-3	46		도	46	㎡	오문일	서귀포시 남원읍 신례리 803				
95	남원읍 신례리	1040-6	69		도	69	㎡	양두화	서귀포시 남원읍 신례리 1080				
96	남원읍 신례리	1084-4	16		도	16	㎡	양경화	서귀포시 남원읍 신례리 1235				
97	남원읍 신례리	1084-1	515	1084-6	대	29	㎡	김용철	서귀포시 남원읍 신례중앙로 46	위미농업 협동조합	서귀포시 남원읍 태위로 126	근저당권	
98	남원읍 신례리	1084-8	14		대	14	㎡	제주특별자치도					
99	남원읍 신례리	1084-5	168		도	168	㎡	현봉옥외 4인	서귀포시 남원읍 신례리 1080				
100	남원읍 신례리	1084-2	69		도	69	㎡	양경화	서귀포시 남원읍 신례리 1235				

도보 제851호 2020년 04월 16일(목요일)

일련 번호	소재지		지적 (㎡)	분할 지번	지목	편입 면적	단위	소유자		관계인			비고
	동·리	지번						성명	주소	성명	주소	권리의 종류 및 내용	
101	남원읍 신례리	1084-3	13		도	13	㎡	양경화	서귀포시 남원읍 신례리 1235				
102	남원읍 신례리	1041-2	13		도	13	㎡	제주특별자치도					
103	남원읍 신례리	1041-4	514	1041-8	대	2	㎡	전명배	천안시 다카동 376-12				
104	남원읍 신례리	1041-6	112	1041-9 101-11	대	11 3	㎡	전명배	천안시 다카동 376-12				
105	남원읍 신례리	1041-1	1357	1041-7 1041-10	잡	18 27	㎡	강기창	광주 북구 양산로71번길 34, 109동 1803호				
106	남원읍 신례리	1043-1	1279	1043-6 1043-9	전	7 27	㎡	양성효	사정토지				
107	남원읍 신례리	1086-2	63		도	63	㎡	남제주군					
108	남원읍 신례리	1086-3	46		도	46	㎡	양영송					
109	남원읍 신례리	1042-2	52		도	52	㎡	남제주군					
110	남원읍 신례리	1042-4	143	1042-6 1042-8	대	12 26	㎡	이계화	서귀포시 남원읍 신례리 1042				
111	남원읍 신례리	1082-5	52	1082-7	대	2	㎡	김옥희외 1인	서귀포시 남원읍 신례리 1034				
112	남원읍 신례리	1082-1	313	1082-8	대	3	㎡	이재언	서귀포시 남원읍 신례리 1082-1	농업협동조합 중앙회	서울 중구 충정로 1가 75	근저당권	
113	남원읍 신례리	1082-3	60		도	60	㎡	양영화	서귀포시 남원읍 신흥리 1082				
114	남원읍 신례리	1082-2	10		도	10	㎡	양영화	서귀포시 남원읍 신흥리 1082				
115	남원읍 신례리	1042-1	211	1042-5 1042-7	대	3 2	㎡	이계화	서귀포시 남원읍 신례리 1042				
116	남원읍 신례리	1081-10	122		도	122	㎡	이중화					
117	남원읍 신례리	1081-2	36		도	36	㎡	오영자의 3인	서귀포시 효돈순환로 171-5(하효동)				

도보 제851호 2020년 04월 16일(목요일)

일련 번호	소재지		지적 (㎡)	분할 지번	지목	편입 면적	단위	소유자		관계인			비고
	동·리	지번						성명	주소	성명	주소	권리의 종류 및 내용	
118	남원읍 신례리	1043-5	375	1043-8	대	1	㎡	조용진의 1인	서귀포시 서호호근로 62(서호동)				
119	남원읍 신례리	1043-3	36		도	36	㎡	양성효	사정토지				
120	남원읍 신례리	1081-9	66		도	66	㎡	제주특별자치도					
121	남원읍 신례리	1044-3	69		도	69	㎡	양성수	서귀포시 남원읍 하례리 664				
122	남원읍 신례리	1045-1	419	1045-5	대	2	㎡	양동훈	서귀포시 남원읍 신례리 1045-1				
123	남원읍 신례리	1080-3	79		도	79	㎡	남제주군					
124	남원읍 신례리	1045-2	13		도	13	㎡	양기은	사정토지				
125	남원읍 신례리	1044-7	89		도	89	㎡	양동진의 14인	서귀포시 남원읍 신례리 1007				
125	남원읍 신례리	1049-2	46		도	46	㎡	김영춘	서귀포시 남원읍 신례리 1049				
126	남원읍 신례리	1044-2	1388	1044-10	대	4	㎡	신례1리마을회	서귀포시 남원읍 신례리 1044-2				
127	남원읍 신례리	1044-8	413	1044-11	대	12	㎡	김형수	서귀포시 남원읍 신례중앙로 29	신례 새마을 금고	서귀포시 남원읍 신례리 1051-1	근저당권	
128	남원읍 신례리	1044-4	132		도	132	㎡	남제주군					
129	남원읍 신례리	1044-1	1762	1044-9	과	18	㎡	김형수	서귀포시 남원읍 신례중앙로 29	신례 새마을 금고	서귀포시 남원읍 신례리 1051-1	근저당권	
130	남원읍 신례리	1050-2	311	1050-7	대	5	㎡	이창근	서귀포시 남원읍 신례중앙로 30	위미농업 협동조합	서귀포시 남원읍 태위로 126	근저당권	
131	남원읍 신례리	1050-4	53		도	53	㎡	이성홍	서귀포시 남원읍 신례리 1050				
132	남원읍 신례리	1050-3	10		도	10	㎡	남제주군					
133	남원읍 신례리	1051-5	2		대	2	㎡	제주특별자치도					

도보 제851호 2020년 04월 16일(목요일)

일련 번호	소재지		지적 (㎡)	분할 지번	지목	편입 면적	단위	소유자		관계인			비고
	동·리	지번						성명	주소	성명	주소	권리의 종류 및 내용	
134	남원읍 신례리	1051-3	69		도	69	㎡	김영춘	서귀포시 남원읍 하례리 750				
135	남원읍 신례리	1012-3	7		도	7	㎡	양기윤	서귀포시 남원읍 신례리 1586				
136	남원읍 신례리	1012-4	7		도	7	㎡	양기윤	서귀포시 남원읍 신례리 1586				
137	남원읍 신례리	1012-1	413	1012-5	대	22	㎡	양덕희	서귀포시 남원읍 신례리 1012	위미농업 협동조합	남원읍 위미리 2832-6	근저당권	
138	남원읍 신례리	1012-2	7		도	7	㎡	양기윤	서귀포시 남원읍 신례리 1586				
139	남원읍 신례리	1011-4	537	1011-6	대	47	㎡	양순희	서귀포시 남원읍 신례리 1011				
140	남원읍 신례리	1013-2	46		도	46	㎡	양춘화	서귀포시 동홍동 1684 동홍5아파트 501-302				
141	남원읍 신례리	1019	1713	1019-1	과	42	㎡	양춘화	서귀포시 동홍동 1684 동홍5아파트 501-302				
142	남원읍 신례리	1011-2	23		도	23	㎡	양순희	서귀포시 남원읍 신례리 1011				
143	남원읍 신례리	1011-1	331	1011-5	대	38	㎡	양순희	서귀포시 남원읍 신례리 1011				
144	남원읍 신례리	1021	2836	1021-1	과	64	㎡	장윤경	서귀포시 김정문화로27번길 23-6, 103동 706호				
145	남원읍 신례리	1020-3	3		도	3	㎡	고승	서귀포시 남원읍 위미리 2906				
146	남원읍 신례리	1020-2	10		도	10	㎡	고승	서귀포시 남원읍 위미리 2906				
147	남원읍 신례리	1001-2	43		도	43	㎡	양유생	서귀포시 남원읍 신례리 1304				
148	남원읍 신례리	1001-1	1775	1001-4	대	63	㎡	양춘화	서귀포시 동홍동 1684 동홍5아파트 501-302				
149	남원읍 신례리	1022-2	10		도	10	㎡	제주특별자치도					
150	남원읍 신례리	1022-3	90		과	90	㎡	제주특별자치도					

도보 제851호 2020년 04월 16일(목요일)

일련 번호	소재지		지적 (㎡)	분할 지번	지목	편입 면적	단위	소유자		관계인			비고
	동·리	지번						성명	주소	성명	주소	권리의 종류 및 내용	
151	남원읍 신례리	1000-4	13		도	13	㎡	양경수	서귀포시 남원읍 신례리 1000-3				
152	남원읍 신례리	1000-7	23		대	23	㎡	제주특별자치도					
153	남원읍 신례리	1000-5	53		도	53	㎡	양태남	서귀포시 남원읍 신례리 1000-1				
154	남원읍 신례리	1000-1	1891	1000-6	대	66	㎡	양태남	서귀포시 남원읍 신례리 1000-1				
155	남원읍 신례리	999-2	73		도	73	㎡	양남행	서귀포시 남원읍 신례리 975				
156	남원읍 신례리	999-3	74		대	74	㎡	제주특별자치도					
157	남원읍 신례리	1024-10	10		도	10	㎡	양태남	서귀포시 남원읍 신례리 975				
158	남원읍 신례리	1024-3	4559	1024-17	과	149	㎡	양태승외 1인	서귀포시 남원읍 신례리 1024-3				
159	남원읍 신례리	1024-9	33		도	33	㎡	양태남	서귀포시 남원읍 신례리 1000-1				
160	남원읍 신례리	997-2	36		도	36	㎡	제주특별자치도					
161	남원읍 신례리	994-2	52		대	52	㎡	제주특별자치도					
162	남원읍 신례리	1024-8	13		도	13	㎡	양태남	서귀포시 남원읍 신례리 1000-1				
163	남원읍 신례리	996-1	508	996-7	대	34	㎡	오종부	서귀포시 남원읍 신례리 996-1	제주감귤농업 협동조합	서귀포시 강정동 155	근저당권	
164	남원읍 신례리	996-2	23		도	23	㎡	양남숙	서귀포시 남원읍 신례리 996				
165	남원읍 신례리	996-4	386	996-8	대	28	㎡	양정녀	서귀포시 남원읍 신례로 356				
166	남원읍 신례리	1023-7	36	49	대	36	㎡	양남신	서귀포시 남원읍 신례리 1081-4				
167	남원읍 신례리	1023-1	308	1023-6	대	5	㎡	김형오	서귀포시 남원읍 신례리 1023-1	신례새마을금고	서귀포시 남원읍 신례중앙로 26	근저당권	

도보 제851호 2020년 04월 16일(목요일)

일련 번호	소재지		지적 (㎡)	분할 지번	지목	편입 면적	단위	소유자		관계인			비고
	동·리	지번						성명	주소	성명	주소	권리의 종류 및 내용	
168	남원읍 신례리	1051-2	7		도	7	㎡	김영춘	서귀포시 남원읍 신례리 750				
169	남원읍 신례리	1052-2	66		도	66	㎡	남제주군					
170	남원읍 신례리	1052-3	46		도	46	㎡	김영홍	서귀포시 남원읍 신례리 1049				
171	남원읍 신례리	1010-1	614	1010-3	대	21	㎡	양민철	제주시 우도면 우도로 156-11				
172	남원읍 신례리	1010-2	83		도	83	㎡	양원병호	서귀포시 남원읍 신례리 1064				
173	남원읍 신례리	1053-3	856	1053-6	대	9	㎡	이창돈	서귀포시 남원읍 신례중앙로24번길 5-4	위미농업 협동조합	서귀포시 남원읍 태위로 126	근저당권, 지상권	
174	남원읍 신례리	1053-4	36		도	36	㎡	양용봉외 4인	서귀포시 남원읍 신례중앙로24번길 7				
175	남원읍 신례리	1053-1	512	1053-5	대	7	㎡	양용봉외 4인	서귀포시 남원읍 신례중앙로24번길 7				
176	남원읍 신례리	1053-2	33		도	33	㎡	이찬하	서귀포시 남원읍 신례리 1053				
177	남원읍 신례리	1055-4	89		도	89	㎡	양성학	서귀포시 남원읍 신례리 1489				
178	남원읍 신례리	1055-2	53		도	53	㎡	양성학	서귀포시 남원읍 신례리 1489				
178	남원읍 신례리	1008-2	30		도	30	㎡	양호형	경기도 과천시 별양로 180, 808동 1107호(부림동, 주공아파트)				
179	남원읍 신례리	1007-2	40		도	40	㎡	김기선의 1인	서귀포시 남원읍 신례중앙로24번길 14				
180	남원읍 신례리	1007-1	1351	1007-4	대	26	㎡	김기선의 1인	서귀포시 남원읍 신례중앙로24번길 14				
181	남원읍 신례리	1054-1	73	1054-4	대	30	㎡	양영철	서귀포시 남원읍 신례리 1082-4	양관훈	남제주군 남원읍 신례리 1047	근저당권	
182	남원읍 신례리	1054-2	33		도	33	㎡	양뇌갑춘	서귀포시 남원읍 신례리 1009				
183	남원읍 신례리	1006-3	57	1006-5	대	3	㎡	김기선의 1인	서귀포시 남원읍 신례중앙로24번길 14				

도보 제851호 2020년 04월 16일(목요일)

일련 번호	소재지		지적 (㎡)	분할 지번	지목	편입 면적	단위	소유자		관계인			비고
	동·리	지번						성명	주소	성명	주소	권리의 종류 및 내용	
184	남원읍 신례리	784-1	916	784-4	대	1	㎡	양경희	서귀포시 남원읍 신례중앙로 64	서귀포신용 협동조합	서귀포시 중앙로48번길 37(서귀동)	근저당권	
185	남원읍 신례리	792-1	295	792-5	대	1	㎡	정부근외1인	서귀포시 남원읍 신례중앙로 77	농협은행 주식회사	서울 중구 통일로 120(충정로1가)	근저당권	
186	남원읍 신례리	1039-1	849	1039-5	대	1	㎡	양용원	서귀포시 남원읍 신례리 1039				
187	남원읍 신례리	1040-4	357	1040-17	대	1	㎡	양춘식	서귀포시 남원읍 신례상로 9-12	위미농업 협동조합	서귀포시 남원읍 태위로 126	근저당권	
188	남원읍 신례리	1040-11	9	1040-18	대	1	㎡	이창옥	서귀포시 남원읍 신례중앙로 94-4				
189	남원읍 신례리	1043-2	263	1043-7	대	1	㎡	이축생	서귀포시 남원읍 신례리 755				
190	남원읍 신례리	1081-1	156	181-19	대	1	㎡	양동하	서귀포시 남원읍 신례리 1081-1	신례새마을금고	남제주군 남원읍 신례리 1081-1	근저당권	
191	남원읍 신례리	1085-1	4776	1085-8	과	1	㎡	오성섭	서귀포시 동홍중앙로90번길 38-4, 101동 402호	농협은행 주식회사	서울 중구 통일로 120(충정로1가)	근저당권	
192	남원읍 신례리	1086-5	3081	1086-7	과	2	㎡	김창효	서귀포시 남원읍 신례중앙로 44				
193	남원읍 신례리	1045-4	1227	1045-6	대	1	㎡	양관훈	서귀포시 남원읍 신례리 1047	신례새마을금고	서귀포시 남원읍 신례중앙로 26	근저당권	
194	남원읍 신례리	1049-1	460	1049-3	대	7	㎡	김승현	서귀포시 남원읍 신례중앙로 32	위미농업 협동조합	서귀포시 남원읍 태위로 126	근저당권	
195	남원읍 신례리	1050-1	555	1050-6	대	1	㎡	강미선외2인	제주시 오복2길 35-1(이도이동)				
196	남원읍 신례리	1050-5	228	1050-8	대	1	㎡	오현순	서귀포시 남원읍 신례리 1050-2				
197	남원읍 신례리	1008-1	338	1008-4	대	1	㎡	양호형	과천시 부림동 41 주공아파트 808-1107				
198	남원읍 신례리	1011-3	438	1011-7	대	1	㎡	양문호	서귀포시 남원읍 신례리 1011-3				
199	남원읍 신례리	1055-1	529	1055-7	대	4	㎡	양도연	서귀포시 남원읍 신례중앙로24번길 9				
200	남원읍 신례리	1055-5	179	1055-8	대	31	㎡	양도연	서귀포시 남원읍 신례중앙로24번길 9				

일련 번호	소재지		지적 (㎡)	분할 지번	지목	편입 면적	단위	소유자		관계인			비고
	동·리	지 번						성명	주소	성명	주소	권리의 종류 및 내용	
201	남원읍 신례리	1054-3	3		도	3	㎡	양재길	서귀포시 남원읍 신례리 1054				

□ 물건조서

사업명: 신례 도시계획도로(소로1-1,1-2,1-3호선)개설사업

일련 번호	소재지		지장물건		수량 (면적)	단위	소유자		관계인			비고
	동·리	지 번	종 류	구조 및 규격			성명	주소	성명	주소	권리의 종류 및 내용	
1	남원읍 신례리	738-12	대문	철제	1	식	신도희	서귀포시 안덕면 소기왓로 24				
			물통	석조	1	식						
			감귤나무	30년생	4	주						
			삼나무	30년생	8	주						
			측백나무	30년생	1	주						
			편백나무	30년생	1	주						
			동백나무	10년생	1	주						
			아왜나무	50년생	1	주						
			아왜나무	30년생	3	주						
			참식나무	30년생	3	주						
			팽나무	10년생	1	주						
			후박나무	40년생	1	주						

도보 제851호 2020년 04월 16일(목요일)

일련 번호	소재지		지장물건		수량 (면적)	단위	소유자		관계인			비고
	동·리	지번	종류	구조 및 규격			성명	주소	성명	주소	권리의 종류 및 내용	
			사철나무	20년생	7	주						
			꾸찌봉나무	20년생	3	주						
2	남원읍 신례리	739-1	매실나무	20년생	1	주	오봉남	서귀포시 남원읍 신례리 739				
			매실나무	10년생	1	주						
			동백나무	50년생	1	주						
			동백나무	30년생	1	주						
			동백나무	10년생	1	주						
			팔손이	10년생	1	주						
			감나무	20년생	2	주						
			금사철	20년생	1	주						
			단풍나무	20년생	1	주						
			감굴나무	30년생	9	주						
			편백나무	40년생	2	주						
			삼나무	30년생	1	주						
3	남원읍 신례리	738-13	대문	철재	1	식	김중욱	대구 수성구 동대구로 345, 2507호				
			감굴나무	30년생	22	주						
			삼나무	30년생	48	주						
			동백나무	20년생	2	주						

도보 제851호 2020년 04월 16일(목요일)

일련 번호	소재지		지장물건		수량 (면적)	단위	소유자		관계인			비고
	동·리	지번	종류	구조 및 규격			성명	주소	성명	주소	권리의 종류 및 내용	
			팽나무	30년생	1	주						
4	남원읍 신례리	800-1	감귤나무	30년생	8	주	이경희	서귀포시 동홍북로48번길 10, 나동 301호				
			하귤나무	30년생	1	주						
5	남원읍 신례리	740-1	참식나무	30년생	18	주	강봉영	서귀읍 하효리				
6	남원읍 신례리	799-1	대문	철재	1	식	이경희	서귀포시 동홍북로48번길 10, 나동 301호				
			동백나무	30년생	1	주						
7	남원읍 신례리	798-1	대문	철재	1	식	양영환	서귀포시 남원읍 신례리 798-1				
			담장	블럭조	1	식						
			화장실	블럭스라브	1	식						
			창고	블럭스레트	3	m ²						
			동백나무	30년생	1	주						
8	남원읍 신례리	798-4	담장	제주석(겹담)	1	식	양광표	서귀포시 남원읍 신례중앙로 87				
9	남원읍 신례리	787-2	대문	콘크리트스라브 철재	1	식	고의순	서귀포시 남원읍 신례중앙로 71				
			차고	블럭스라브	32	m ²						
			난간	콘크리트	1	식						
			보수비		1	식						

도보 제851호 2020년 04월 16일(목요일)

일련 번호	소재지		지장물건		수량 (면적)	단위	소유자		관계인			비고
	동·리	지번	종류	구조 및 규격			성명	주소	성명	주소	권리의 종류 및 내용	
10	남원읍 신례리	1041-1	바닥포장	콘크리트	1	식	강기창	광주 북구 양산로71번길 34, 109동 1803호				
11	남원읍 신례리	1043-1	참식나무	5년생	1	주	양성효	사정토지				
			동백나무	5년생	2	주						
			비파나무	7년생	1	주						
12	남원읍 신례리	1044-8	창고	석조 및 블럭스 레트	26	㎡	김형수	서귀포시 남원읍 신례중앙로 29				
			창고	석조스레트	18	㎡						
			세면장	석조 및 블럭스레트	6	㎡						
			분무기		1	식						
			창고내 물품이전비		1	식						
			비자나무	30년생	1	주						
			먼나무	30년생	1	주						
13	남원읍 신례리	1044-1	비자나무	30년생	1	주	김형수	서귀포시 남원읍 신례중앙로 29				
			대추나무	30년생	1	주						
			감귤나무 (청견)	30년생	2	주						
			한라봉나무	15년생	2	주						
			감귤나무	30년생	3	주						

도보 제851호 2020년 04월 16일(목요일)

일련 번호	소재지		지장물건		수량 (면적)	단위	소유자		관계인			비고
	동·리	지번	종류	구조 및 규격			성명	주소	성명	주소	권리의 종류 및 내용	
			아왜나무	15년생	1	주						
			소귀나무	25년생	1	주						
			감나무	25년생	1	주						
			동백나무	25년생	2	주						
			느릅나무	30년생	1	주						
			편백나무	30년생	3	주						
			후박나무	50년생	1	주						
			후박나무	20년생	1	주						
			제피나무	10년생	1	주						
			소나무	25년생	1	주						
			무화과나무	15년생	1	주						
14	남원읍 신례리	1011-4	담장	블럭조	1	식	양순희	서귀포시 남원읍 신례리 1011				
			철재 컨테이너	3*9	1	식						
			물품이전비		1	식						
			가설주 및 배 전함	3상4선식	1	식						
			먼나무	30년생	2	주						
			무궁화	20년생	1	주						
			무화과나무	10년생	2	주						

도보 제851호 2020년 04월 16일(목요일)

일련 번호	소재지		지장물건		수량 (면적)	단위	소유자		관계인			비고
	동·리	지번	종류	구조 및 규격			성명	주소	성명	주소	권리의 종류 및 내용	
			감나무	20년생	1	주						
			매실나무	15년생	2	주						
			하귤나무	30년생	1	주						
			감귤나무	30년생	1	주						
15	남원읍 신례리	1011-1	담장	블럭조	1	식	양순희	서귀포시 남원읍 신례리 1011				
			바닥포장	콘크리트	1	식						
			감나무	30년생	1	주						
			감나무	15년생	1	주						
			돈나무	15년생	1	주						
			장미	20년생	1	주						
16	남원읍 신례리	1001-1	대문	철재	1	식	양춘화	서귀포시 동홍동 1684 동홍5 아파트 501-302				
			화장실	블럭스라브	1	식						
			세면장 및 창 고	블록및 목조차광막	6	m ²						
			물탱크	콘크리트 스파브	1	식						
			바닥포장	콘크리트	1	식						
			제피나무	10년생	1	주						
			천리향	10년생	1	주						

일련 번호	소재지		지장물건		수량 (면적)	단위	소유자		관계인			비고
	동·리	지번	종류	구조 및 규격			성명	주소	성명	주소	권리의 종류 및 내용	
			뽕나무	10년생	2	주						
17	남원읍 신례리	1000-1	바닥포장	콘크리트	1	식	양태남	서귀포시 남원읍 신례리 1000-1				
			회양목	20년생	2	주						
			감귤나무	30년생	9	주						
18	남원읍 신례리	996-1	대문	콘크리트 스톱 및 블록	1	식	오중부	서귀포시 남원읍 신례리 996-1				
			담장	제주석(깎돌)	1	식						
			화장실	블럭스라브	1	식						
			가설주	단상2선식	1	식						
			통신주		1	식						
			감나무	20년생	2	주						
			동백나무	40년생	1	주						
			동백나무	10년생	2	주						
			동백나무	5년생	2	주						
			철쭉	20년생	5	주						
			백량금	5년생	3	주						
			먼나무	5년생	1	주						

도보 제851호 2020년 04월 16일(목요일)

일련 번호	소재지		지장물건		수량 (면적)	단위	소유자		관계인			비고
	동·리	지번	종류	구조 및 규격			성명	주소	성명	주소	권리의 종류 및 내용	
			피라칸다	30년생	1	주						
			소나무	30년생	1	주						
			향나무	30년생	1	주						
			제피나무	20년생	1	주						
19	남원읍 신례리	996-4	주택	블록 개량합석	48	㎡	양정녀	서귀포시 남원읍 신례로 356				
			화장실	블럭스라브	1	식						
			차양	목조합석	1	식						
			세면장 및 창고	블럭스라브	15	㎡						
			계단	철재	1	식						
			감귤나무	30년생	10	주						
20	남원읍 신례리	1023-1	담장	블럭조	1	식	김형오	서귀포시 남원읍 신례리 1023-1				
21	남원읍 신례리	1010-1	비파나무	30년생	1	주	양민철	제주시 우도면 우도로 156-11				
			비파나무	5년생	1	주						
			구름비나무	5년생	1	주						
			향나무	30년생	1	주						
22	남원읍 신례리	1007-1	대문	콘크리트 스라브	1	식	김기선외1인	서귀포시 남원읍 신례중앙로 24번길 14				
			주목	20년생	2	주						

도보 제851호 2020년 04월 16일(목요일)

일련 번호	소재지		지장물건		수량 (면적)	단위	소유자		관계인			비고
	동·리	지번	종류	구조 및 규격			성명	주소	성명	주소	권리의 종류 및 내용	
			향나무	30년생	1	주						
23	남원읍 신례리	1054-1	대문	철재	1	식	양영철	서귀포시 남원읍 신례리 1082-4				
24	남원읍 신례리	784-1	가설주 및 배 전함	단상2선식 3상4선식	1	식	양경희	서귀포시 남원읍 신례중앙로 64				
			통신주		1	식						
			전기차 충전기		1	식						
			계량기		1	식						
25	남원읍 신례리	792-1	대문	콘크리트스라브 철재	1	식	정부근외1인	서귀포시 남원읍 신례중앙로 77				
			은목서	15년생	14	주						
			철죽	15년생	5	주						
			감귤나무	10년생	1	주						
26	남원읍 신례리	1040-11	감귤나무	30년생	5	주	이창욱	서귀포시 남원읍 신례중앙로 94-4				
			제피나무	10년생	1	주						
27	남원읍 신례리	1085-1	대문	철재	1	식	오성섭	서귀포시 동홍중앙로90번길 38-4, 101동 402호				
			창고	블럭객량합석	14	m ²						
			분무기 및 배전함		2	식						
			물품이전비		1	식						
28	남원읍 신례리	1086-5	가설주 및 배 전함	단상2선식 3상4선식	1	식	김창효	서귀포시 남원읍 신례중앙로 44				

도보 제851호 2020년 04월 16일(목요일)

일련 번호	소재지		지장물건		수량 (면적)	단위	소유자		관계인			비고
	동·리	지번	종류	구조 및 규격			성명	주소	성명	주소	권리의 종류 및 내용	
29	남원읍 신례리	792-4	화장실 및 세 탁실 창고		17	㎡	양동일	서귀포시 남원읍 신례리 792-4				
			보수비		1	식						
30	남원읍 신례리	1086-1	대문	철재	1	식	김창효	서귀포시 남원읍 신례중앙로 44				
			다용도실	경량철골판넬	1	㎡						
			보수비		1	식						
			개나리	15년생	4	주						
			목련	10년생	1	주						
			장미	15년생	1	주						
31	남원읍 신례리	1049-1	대문	철재	1	식	김승현	서귀포시 남원읍 신례중앙로 32				
			화장실	블럭스라브	1	식						
			전기차 충전기		1	식						
			계량기	단상2선식	1	식						
			바닥포장	콘크리트	1	식						
			허브	10년생	1	주						
			제피나무	5년생	1	주						
			주목	30년생	1	주						
			동백나무	30년생	1	주						

일련 번호	소재지		지장물건		수량 (면적)	단위	소유자		관계인			비고
	동·리	지번	종류	구조 및 규격			성명	주소	성명	주소	권리의 종류 및 내용	
			구름비나무	25년생	1	주						
			무궁화	25년생	1	주						
			무궁화	15년생	1	주						
			문주	콘크리트	1	식						
32	남원읍 신례리	1011-3	담장	블럭조	1	식	양문호	서귀포시 남원읍 신례리 1011-3				
			먼나무	20년생	3	주						
			녹나무	20년생	1	주						
			가막살나무	10년생	1	주						

□ 토지조서

○ 사업명 : 위미도시계획도로(중로3-3-7호선) 개설사업

일련 번호	소재지		지적 (㎡)	분할 지번	지목	편입 면적	단위	소유자		관계인			비고
	동·리	지번						성명	주소	성명	주소	권리의 종류 및 내용	
1	위미리	208-3	23		도	23	㎡	남제주군					
2	위미리	208-2	53		도	53	㎡	오명룡	서귀포시 남원읍 위미리 201				
3	위미리	208-1	63		전	63	㎡	오명룡	서귀포시 남원읍 위미리 201				
4	위미리	209-4	2,592		과	179	㎡	오인찬	서귀포시 남원읍 위미리 209				

도보 제851호 2020년 04월 16일(목요일)

일련 번호	소재지		지적 (㎡)	분할 지번	지목	편입 면적	단위	소유자		관계인			비고
	동·리	지번						성명	주소	성명	주소	권리의 종류 및 내용	
5	위미리	209-6	298		도	298	㎡	오상문	서귀포시 남원읍 남원리 1436				
6	위미리	209-5	212		도	212	㎡	문순선	서귀포시 동홍동 81-3 충암뉴빌라 A-202				
7	위미리	209-8	136		도	136	㎡	남제주군					
8	위미리	209-10	603		과	58	㎡	오정필	서귀포시 남원읍 남원체육관로 17-14	제주양돈축산업 협동조합	제주시 월랑로 26(노형동)(인화지점)	근저당권	
9	위미리	209-12	645		대	59	㎡	양성도	서귀포시 남원읍 위미리 209-12	서귀포수산업 협동조합	서귀포시 칠십리로44(서귀동)	근저당권	
10	위미리	209-13	646		과	93	㎡	허성희	서귀포시 남원읍 남원체육관로 17-10				
11	위미리	209-3	334		대	110		정공순	서귀포시 남원읍 위미리 1911-8				
12	위미리	220-7	1,246		과	107		오정배	서귀포시 남원읍 위미리 212	위미농업 협동조합	서귀포시 남원읍 태위로 126	근저당권, 지상권	
13	위미리	220-18	317		도	317		고현석	제주시 화삼북로 136, 104동 201호 (도련이동, 제주삼화부영1차)				
14	위미리	220-17	89		전	60		오정배	서귀포시 남원읍 남원체육관로 8-1				
15	위미리	220-5	1,299		과	187		오인찬	제주시 서사로20길 23-1, 102호(삼도일동)				
16	위미리	220-14	168		도	168		오상문	서귀포시 남원읍 위미리 209				
17	위미리	220-27	135		도	135		남제주군					
18	위미리	220-15	112		도	112		현계영	서귀포시 남원읍 위미리 36-7				
19	위미리	220-26	80		도	80		현계영	서귀포시 남원읍 위미리 36-7				

□ 물건조사

○ 사업명 : 위미도시계획도로(중로3-3-7호선) 개설사업

일련 번호	소재지		지장물건		수량 (면적)	단위	소유자		관계인			비고
	동·리	지번	종류	구조 및 규격			성명	주소	성명	주소	권리의 종류 및 내용	
1	위미리	209-4	창고	돌담조	3.5	㎡	오인찬	서귀포시 남원읍 위미리 209				
			감귤나무	45년생	24	주						
			아왜나무		4	주						
2	위미리	209-10	주택	슬레이트조	2.1	㎡	오정필	서귀포시 남원읍 남원체육관로 17-14				
			창고	조립식	3.7	㎡						
3	위미리	209-13	주택	조립식	3.5	㎡	허성희	남원읍 남원체육관로 17-10				
			초과나무		1	주						
			감나무		2	주						
			소나무		2	주						
4	위미리	209-3	주택	슬레이트조	44.4	㎡	정공순	서귀포시 남원읍 위미리 1911-8				
			하우스	차광막하우스	23.70	㎡						
			감귤나무	40년생	3	주						
			감나무		1	주						
5	위미리	220-7	창고	슬레이트조	0.3	㎡	오정배	서귀포시 남원읍 위미리 212				
			창고	슬레이트조	25.20	㎡						
			감귤나무	45년생	7	주						
6	위미리	220-17	감귤나무	40년생	3	주	오정배	서귀포시 남원읍 남원체육관로 8-1				
7	위미리	220-5	창고	슬레이트조	3.8	㎡	오인찬	제주시 서사로20길 23-1, 102호(삼도일동, 다세대주택)				
			하우스	차광막하우스	7.0	㎡						
			대문	슬라브조	1	개소						
			감귤나무	45년생	11	주						
			하귤나무	45년생	1	주						
			토란		15	주						

□ 토지조사

○ 사업명 : 위미도시계획도로(소로2-8호선) 개설사업

일련 번호	소재지		지적 (㎡)	분할 지번	지목	편입 면적	단위	소유자		관계인			비고
	동·리	지번						성명	주소	성명	주소	권리의 종류 및 내용	
1	위미리	2886-6	233		대	7	㎡	양석봉	서귀포시 남원읍 위미리 2886-6	위미농업 협동조합	서귀포시 남원읍 태위로 126	근저당권	
2	위미리	2886-3	50		대	16	㎡	김덕진	서귀포시 남원읍 위미리 2887	표선농업 협동조합	서귀포시 표선면 표선리 684	가치분	
3	위미리	2886-13	153		대	153	㎡	남제주군					
4	위미리	2888-5	10		대	10	㎡	제주특별자치도					
5	위미리	2887	486		대	158	㎡	변영완	경기도 수원시 팔달구 우만동 600 월드메르디앙아파트106-401				
6	위미리	2890-1	327		임	10	㎡	변영완	경기도 수원시 팔달구 우만동 600 월드메르디앙아파트106-401				
7	위미리	2888-3	108		대	108	㎡	제주특별자치도					
8	위미리	2882-4	243		대	243	㎡	제주특별자치도					
9	위미리	2882-2	90		대	90	㎡	남제주군					

□ 물건조사

○ 사업명 : 위미도시계획도로(소로2-8호선) 개설사업

일련 번호	소재지		지장물건		수량 (면적)	단위	소유자		관계인			비고
	동·리	지번	종류	구조 및 규격			성명	주소	성명	주소	권리의 종류 및 내용	
1	위미리	2886-6	화장실	슬라브조	9.7	㎡	양석봉	서귀포시 남원읍 위미리 2886-6				
2	위미리	2886-13	화장실및창고	슬라브조	22	㎡	남제주군					
			주택	슬라브조	85.4	㎡						
			주택	슬레이트조	12.6	㎡						
			창고	슬레이트조	9.8	㎡						
3	위미리	2888-5	하귤나무		2	주	제주특별자치도					
			단풍나무		1	주						
			머귀나무		1	주						
			비파나무		1	주						
4	위미리	2887	잡목		25	주	변영완	경기도 수원시 팔당구 우만동600 월드메르디앙아파트 106-401				
			화장실	슬라브조	17.1	㎡						
			삼나무		10	주						
			녹나무		113	주						
			하귤나무		3	주						
			팽나무		23	주						
5	위미리	2888-3	까마귀쪽나무		10	주	제주특별자치도					
			창고	조립식	96.40	㎡						
			창고	조립식	10.80	㎡						
6	위미리	2882-4	물통	PE 물통	1	개소	제주특별자치도					
			자동차 정비고	조립식	198.1	㎡						
			자동차 정비고	조립식	128.7	㎡						
			자동차 정비고	조립식	57.9	㎡						
7	위미리	2882-2	자동차 정비고	조립식	41	㎡	남제주군					
			주택	슬레이트조	39.1	㎡						
			드릅나무		5	주						

□ 토지조사

○ 사업명 : 위미도시계획도로(소로2-38호선) 개설사업

일련 번호	소재지		지적 (㎡)	분할 지번	지목	편입 면적	단위	소유자		관계인			비고
	동·리	지번						성명	주소	성명	주소	권리의 종류 및 내용	
1	위미리	1833-2	80		전	38	㎡	오창헌	경기도 의왕시 원골로 43, 113동 103호 (오전동,모락산현대아파트)				
								박정미	경기도 의왕시 원골로 43, 113동 103호 (오전동,모락산현대아파트)				
2	위미리	1681	1,623		전	246	㎡	고재욱	서귀포시 동홍서로57 B동 802호 (동홍동,아이진아파트)	주식회사 제주은행	제주시 이도일동 1349(서귀포지점)	근저당권, 지상권	
								강윤정	서귀포시 동홍서로57 B동 802호 (동홍동,아이진아파트)				
3	위미리	1680	1,352		과	182	㎡	오충례	서귀포시 남원읍 위미대원하로 35				
								박인천	광주광역시 서구 화운로94, 104동 2602호(화정동)				
								박권희	경기도 화성시 동탄대로시범길53, 1452동 803호(청계동)				
							김아라	서울특별시 관악구 관천로15길93, 401호(신림동)					
4	위미리	1676-3	407		전	207	㎡	효성다세대주택	서귀포시 남원읍 위미리 1676-1	효성 다세대주택	서귀포시 남원읍 위미리 1676-1	대지권	
5	위미리	1679-1	2,317		과	32	㎡	고속자	서귀포시 남원읍 태위로 186				
6	위미리	1678-3	172		도	172	㎡	제주특별자치도					
7	위미리	1676-5	21		도	2	㎡	효성다세대주택	서귀포시 남원읍 위미리 1676-1	효성 다세대주택	서귀포시 남원읍 위미리 1676-1	대지권	
8	위미리	1676-2	22		도	4	㎡	오덕성	남원읍 위미리 906-2	효성 다세대주택	서귀포시 남원읍 위미리 1676-1	대지권	
								임권재	남원읍 위미리 1676-1, 202호				
								강대중	남원읍 위미리 1676-1, 201호				
								김윤철	남원읍 위미리 1676-1, 501호				
								강봉호	남원읍 위미리 1676-1, 301호				
								오승현	남원읍 위미리 1676-1, 302호				
오길성	남원읍 위미리 1676-1, 102호												

일련 번호	소재지		지적 (㎡)	분할 지번	지목	편입 면적	단위	소유자		관계인			비고
	동·리	지번						성명	주소	성명	주소	권리의 종류 및 내용	
9	위미리	1676-6	2		전	2	㎡	임치목	서귀포시 남원읍 위미리 1676	위미농업 협동조합	남원읍 위미리 2832-6	근저당권	
10	위미리	1676	194		전	3	㎡	임치목	서귀포시 남원읍 위미리 1676	위미농업 협동조합	남원읍 위미리 2832-6	근저당권	

□ 물건조사

○ 사업명 : 위미도시계획도로(소로2-38호선) 개설사업

일련 번호	소재지		지장물건		수량 (면적)	단위	소유자		관계인			비고
	동·리	지번	종류	구조 및 규격			성명	주소	성명	주소	권리의 종류 및 내용	
1	위미리	1833-2	감귤나무		9	주	오창헌	경기도 의왕시 원골로 43 113동 103호 (오전동,모락산현대아파트)				
			까마귀쪽나무		1	주	박정미	경기도 의왕시 원골로 43 113동 103호 (오전동,모락산현대아파트)				
2	위미리	1681	삼나무		1	주	고재욱	서귀포시 동홍서로57 B동 802호 (동홍동,아이진아파트)				
			감귤나무		20	주	강윤정	서귀포시 동홍서로57 B동 802호 (동홍동,아이진아파트)				
3	위미리	1680	감귤나무		18	주	오충례	서귀포시 남원읍 위미대원하로 35				
			아왜나무		4	주						
			까마귀쪽나무		4	주	박인천	광주광역시 서구 화운로94, 104동 2602호(화정동)				
			동백나무		2	주	박권희	경기도 화성시 동탄대로시범길53, 1452동 803호(청계동)				
			삼나무		13	주	김아라	서울특별시 관악구 관천로15길93, 401호(신림동)				
녹나무		3	주									
4	위미리	1676-3	남천		1	주	효성다세대주택	서귀포시 남원읍 위미리 1676-1				
			매실나무		2	주						
			위싱툰야자		2	주						
			홍가시나무		1	주						
			철쭉		3	주						
수국		1	주									

일련 번호	소재지		지장물건		수량 (면적)	단위	소유자		관계인			비고
	동·리	지번	종류	구조 및 규격			성명	주소	성명	주소	권리의 종류 및 내용	
5	위미리	1679-1	하우스	하우스	12.3	㎡	고숙자	서귀포시 남원읍 태위로 186				
			녹나무		1	주						
			동백나무		1	주						
			까마귀쪽나무		3	주						

□ 토지조서

○ 사업명: 태흥도시계획도로(소로2-44,48호선)개설공사

일련 번호	소재지		지적 (㎡)	분할 지번	지목	편입 면적	단위	소유자		관계인			비고
	동·리	지번						성명	주소	성명	주소	권리의 종류 및 내용	
1	남원읍 태흥리	2003	144,632		도	41	㎡	국(국토교통부)					
2	남원읍 태흥리	530-1	184	530	대	184	㎡	양춘일	제주특별자치도 제주시 태성로2길 18				
3	남원읍 태흥리	607-7	45	607-1	대	45	㎡	외춘회 외3인	충청북도 청주시 창원구 1순환로211번길11, 4동402호 (내덕동,신화아파트)				
4	남원읍 태흥리	523-1	82	523	전	82	㎡	강훈석	제주특별자치도 제주시 신대로 72, 1002호 (연동,현일센츄럴파크뷰)	남원농업 협동조합	제주특별자치도 서귀포시 남원읍태위로678	근저당	
5	남원읍 태흥리	522-6	259		전	259	㎡	정하군 외15인	충청북도 청주시 서원구 분평로 88-1 510동805호 (분평동,분평주공아파트)	푸른 새마을금고	충청북도 청주시 흥덕구 분평로32103호	근저당	
6	남원읍 태흥리	523-2	163	523	전	163	㎡	강훈석	제주특별자치도 제주시 신대로 72, 1002호 (연동,현일센츄럴파크뷰)	남원농업 협동조합	제주특별자치도 서귀포시 남원읍태위로678	근저당	
7	남원읍 태흥리	508-1	24	508	전	24	㎡	권해순	울산 남구 야음동 789-105 쌍용스윗닷홈 108-205				
8	남원읍 태흥리	507-1	286	507	대	286	㎡	송별철	제주특별자치도 제주시 중앙로28길 29 302호 (삼도이동,미듬하나로아파트)	서귀포시 축산업 협동조합	제주특별자치도 서귀포시 일주동로8532	근저당,지상 권	
9	남원읍 태흥리	508	1,480		전	3	㎡	권해순	울산 남구 야음동 789-105 쌍용스윗닷홈 108-205				

일련 번호	소재지		지적 (㎡)	분할 지번	지목	편입 면적	단위	소유자		관계인			비고
	동·리	지번						성명	주소	성명	주소	권리의 종류 및 내용	
10	남원읍 태흥리	506-6	286	506-3	대	286	㎡	조명진	서울특별시 강동구 천호대로198길 36, 101동702호(둔촌동,둔촌한솔솔파크)				
11	남원읍 태흥리	506-4	93	506-1	대	93	㎡	이옥자	제주특별자치도 서귀포시 남원읍 태위로 946	주식회사개척 커피탈대부	제주특별자치도 제주시 신성로4길11,2층	근저당	
12	남원읍 태흥리	524-7	87	524-6	전	87	㎡	박삼돌	제주특별자치도 서귀포시 남원읍 태위로 940번길11	아라 새마을금고	제주특별자치도 제주시 중앙로585	근저당	

○ 사업 명: 태흥도시계획도로(소로2-38호선)개설공사

일련 번호	소재지		지적 (㎡)	분할 지번	지목	편입 면적	단위	소유자		관계인			비고
	동·리	지번						성명	주소	성명	주소	권리의 종류 및 내용	
1	남원읍 태흥리	1230-3	59		도	59	㎡	한창화	남제주군 남원면 태흥리 1334				
2	남원읍 태흥리	1230-4	43	1230-1	과	43	㎡	한창화	남제주군 남원면 태흥리 1334				
3	남원읍 태흥리	1231-5	80	1231-1	대	80	㎡	오인혜	제주도 제주시 아란7길 3-7, 303호(아라일동,아텔레지던스1)				
4	남원읍 태흥리	2008	93,095		도	508	㎡	국(국토교통부)					
5	남원읍 태흥리	1783-5	18		도	1	㎡	김유방	사정				
6	남원읍 태흥리	1227-6	70	1227	대	70	㎡	오천수	제주도 서귀포시 남원읍 태위로804번길 2	근저당	제주도서귀포시 남원읍 태위로 678(태흥지점)	남원농업 협동조합	
7	남원읍 태흥리	1227-3	38		도	38	㎡	남제주군					
8	남원읍 태흥리	1784-1	36		도	4	㎡	제주특별자치도					
9	남원읍 태흥리	1227-1	91		도	26	㎡	오천수	제주도 서귀포시 남원읍 태위로804번길 2	근저당	제주도서귀포시 남원읍 태위로 678(태흥지점)	남원농업 협동조합	

일련 번호	소재지		지적 (㎡)	분할 지번	지목	편입 면적	단위	소유자		관계인			비고
	동·리	지번						성명	주소	성명	주소	권리의 종류 및 내용	
10	남원읍 태흥리	1227-4	5		도	1	㎡	오천수	제주도 서귀포시 남원읍 태위로804번길 2				
11	남원읍 태흥리	1227-2	9		대	1	㎡	오천수	제주도 서귀포시 남원읍 태위로804번길 2				
12	남원읍 태흥리	1785-12	45	1785-1	대	45	㎡	김창언	제주도 서귀포시 남원읍 태흥리 1785				
13	남원읍 태흥리	1785-4	18		도	18	㎡	제주특별자치도					
14	남원읍 태흥리	1785-13	41	1785-10	대	41	㎡	김창언	제주도 서귀포시 남원읍 태흥리 1785				
15	남원읍 태흥리	1225-2	55		전	55	㎡	오문수	서울시 노원구 월계로49길 5,102동 616호				
16	남원읍 태흥리	1786-2	6,656		도	70	㎡	국(국토교통부)					

□ 추가토지조서

○ 사업명: 태흥도시계획도로(소로2-44,48호선)개설공사

일련 번호	소재지		지적 (㎡)	분할 지번	지목	편입 면적	단위	소유자		관계인			비고
	동·리	지번						성명	주소	성명	주소	권리의 종류 및 내용	
1	남원읍 태흥리	2003	144,632		도	3	㎡	국(국토교통부)					
2	남원읍 태흥리	530-2	18	530	대	13	㎡	양춘일	제주특별자치도 제주시 태성로2길 18				
3	남원읍 태흥리	530	707		대	19	㎡	양춘일	제주특별자치도 제주시 태성로2길 18				
4	남원읍 태흥리	607-1	147		대	14	㎡	이준희 외3인	충청북도 청주시 청원구 1순환로211번길 11,4동402호(내덕동,신화아파트)				

도보 제851호 2020년 04월 16일(목요일)

일련 번호	소재지		지적 (㎡)	분할 지번	지목	편입 면적	단위	소유자		관계인			비고
	동·리	지번						성명	주소	성명	주소	권리의 종류 및 내용	
5	남원읍 태흥리	522	206		전	13	㎡	정하군 외3인	충청북도 청주시 서원구 분평로 88-1 510동805호 (분평동,분평주공아파트)				
6	남원읍 태흥리	523	2,605		전	69	㎡	강훈석	제주특별자치도 제주시 신대로 72,1002호(연동,현일센츄럴파크뷰)	남원농업 협동조합	제주특별자치도 서귀포시 남원읍태위로678	근저당	
7	남원읍 태흥리	522-1	206		전	12	㎡	구선경	충청북도 청주시 상당구 남사로140번길 30(남문로1가)	푸른새마을 금고	충청북도 청주시 흥덕구 분평로32,103호	근저당, 지상권	
8	남원읍 태흥리	522-2	203		전	11	㎡	양순직 외2인	충청북도 청주시 상당구 영운천로83번길25,102동306호(영 운동,삼진화랑아파트)				
9	남원읍 태흥리	522-3	203	523	전	11	㎡	송기옥 외4인	충청북도 청주시 서원구 천석로14번길 3 가동308호(사창동,중앙아파트)				
10	남원읍 태흥리	522-7	18		전	14	㎡	김미경	충청북도 청주시 흥덕구 풍산로117번길 23				
11	남원읍 태흥리	522-4	206		전	10	㎡	송영열	충청북도 청주시 서원구 예제로67번길 84 101동904호(사창동,대원칸타빌아파트)				
12	남원읍 태흥리	522-5	203		전	11	㎡	이분희	충청북도 청주시 청원구 상당로244번길,6 2동307호(우암동,평화아파트)				
13	남원읍 태흥리	523-3	3		전	3	㎡	강훈석	제주특별자치도 제주시 신대로 72,1002호(연동,현일센츄럴파크뷰)				
14	남원읍 태흥리	508	1,480		전	37	㎡	권해순	울산 남구 야음동 789-105 쌍용스윗닷홈 108-205				
15	남원읍 태흥리	507	801		대	32	㎡	송병철	제주특별자치도 제주시 중앙로28번길 29, 302호 (삼도이동,미듬하나로아파트)	서귀포시 축산업협동조합	제주특별자치도 서귀포시 일주동로8532	근저당, 지상권	
16	남원읍 태흥리	507-2	67	507	대	7	㎡	송병철	제주특별자치도 제주시 중앙로28번길 29 302호(삼도이동,미듬하나로아파트)	서귀포시 축산업협동조합	제주특별자치도 서귀포시 일주동로8532	근저당, 지상권	
17	남원읍 태흥리	506-3	970		전	41	㎡	조명진	서울특별시 강동구 천호대로198길 36 101동 702호(돈촌동,돈촌한솔솔파크아파트)				

일련 번호	소재지		지적 (㎡)	분할 지번	지목	편입 면적	단위	소유자		관계인			비고
	동·리	지번						성명	주소	성명	주소	권리의 종류 및 내용	
18	남원읍 태흥리	506-1	130		대	9	㎡	이옥자	제주특별자치도 서귀포시 남원읍 태위로 946	주식회사 개척 캐피탈대부	제주특별자치도 제주시 신성로4길11,2층	근저당	
19	남원읍 태흥리	506-6	238	506-3	전	1	㎡	조명진	서울특별시 강동구 천호대로198길 36 101동 702호(돈촌동,돈촌한솔솔파크아파트)				

○ 사업명: 태흥도시계획도로(소로2-38호선)개설공사

일련 번호	소재지		지적 (㎡)	분할 지번	지목	편입 면적	단위	소유자		관계인			비고
	동·리	지번						성명	주소	성명	주소	권리의 종류 및 내용	
1	남원읍 태흥리	1227	503		대	19	㎡	오천수	제주도 서귀포시 남원읍 태위로804번길 2	남원농업 협동조합	제주도 서귀포시 남원읍 태위로 678(태흥지점)	근저당	
2	남원읍 태흥리	1227-5	296		대	6	㎡	오천수	제주도 서귀포시 남원읍 태위로804번길 2	남원농업 협동조합	제주도 서귀포시 남원읍 태위로 678(태흥지점)	근저당	

□ 물건조사

○ 사업명: 태흥도시계획도로(소로2-44,48호선)개설공사

일련 번호	소재지		지장물건		수량 (면적)	단위	소유자		관계인			비고
	동·리	지번	종류	구조 및 규격			성명	주소	성명	주소	권리의 종류 및 내용	
1	남원읍 태흥리	506-4	화장실	블록,스레트	4.7	㎡	이옥자	제주특별자치도 서귀포시 남원읍 태위로 946	주식회사개척 캐피탈대부	제주특별자치도 제주시 신성로4길11,2층	근저당	
2	남원읍 태흥리	506-4	창고	석조,스레트	21	㎡	이옥자	제주특별자치도 서귀포시 남원읍 태위로 946	주식회사개척 캐피탈대부	제주특별자치도 제주시 신성로4길11,2층	근저당	
3	남원읍 태흥리	506-1	주택	석조,합석	3.15	㎡	이옥자	제주특별자치도 서귀포시 남원읍 태위로 946	주식회사개척 캐피탈대부	제주특별자치도 제주시 신성로4길11,2층	근저당	
4	남원읍 태흥리	530-1	편백나무	30년생	12	주	양춘일	제주특별자치도 제주시 태성로2길 18				
5	남원읍 태흥리	530-1	비파나무	8년생	2	주	양춘일	제주특별자치도 제주시 태성로2길 18				
6	남원읍 태흥리	530-1	아왜나무	4년생	5	주	양춘일	제주특별자치도 제주시 태성로2길 18				
7	남원읍 태흥리	530-1	광나무	15~30년생	5	주	양춘일	제주특별자치도 제주시 태성로2길 18				
8	남원읍 태흥리	530-1	계수나무	30년생	1	주	양춘일	제주특별자치도 제주시 태성로2길 18				
9	남원읍 태흥리	530-1	밀감나무	40년생	15	주	양춘일	제주특별자치도 제주시 태성로2길 18				
10	남원읍 태흥리	530-1	삼나무	40년생	10	주	양춘일	제주특별자치도 제주시 태성로2길 18				
11	남원읍 태흥리	530-1	참식나무	30년생	3	주	양춘일	제주특별자치도 제주시 태성로2길 18				
12	남원읍 태흥리	530-1	까마귀족나무	30년생	3	주	양춘일	제주특별자치도 제주시 태성로2길 18				
13	남원읍 태흥리	530-1	동백나무	15년생	1	주	양춘일	제주특별자치도 제주시 태성로2길 18				
14	남원읍 태흥리	607-1	삼나무	30년생	2	주	이준희 외3인	충청북도 청주시 청원구 1순환로211번길11,4동402호 (내덕동,신화아파트)				
15	남원읍 태흥리	523-1	밀감나무	5년생	25	주	강훈석	제주특별자치도 제주시 신대로 72, 1002호 (연동,현일센츄럴파크뷰)	남원농업 협동조합	제주특별자치도 서귀포시 남원읍태위로678	근저당	

도보 제851호 2020년 04월 16일(목요일)

일련 번호	소재지		지장물건		수량 (면적)	단위	소유자		관계인			비고
	동·리	지번	종류	구조 및 규격			성명	주소	성명	주소	권리의 종류 및 내용	
16	남원읍 태흥리	523-1	삼나무	30년생	2	주	강훈석	제주특별자치도 제주시 신대로 72, 1002호 (연동,현일센츄럴파크뷰)	남원농업 협동조합	제주특별자치도 서귀포시 남원읍태위로678	근저당	
17	남원읍 태흥리	522-6	까마귀쪽나무	10~20년생	10	주	정하군 외15인	충청북도 청주시 서원구 분평로 88-1 510동805호 (분평동,분평주공아파트)	푸른새마을 금고	충청북도 청주시 흥덕구 분평로32103호	근저당	
18	남원읍 태흥리	522-6	참식나무	10~40년생	5	주	정하군 외15인	충청북도 청주시 서원구 분평로 88-1 510동805호 (분평동,분평주공아파트)	푸른새마을 금고	충청북도 청주시 흥덕구 분평로32103호	근저당	
19	남원읍 태흥리	522-6	삼나무	40년생	25	주	정하군 외15인	충청북도 청주시 서원구 분평로 88-1 510동805호 (분평동,분평주공아파트)	푸른새마을 금고	충청북도 청주시 흥덕구 분평로32103호	근저당	
20	남원읍 태흥리	508-1	후박나무	30년생	6	주	권해순	울산 남구 야음동 789-105 쌍용스윗닷홈 108-205				
21	남원읍 태흥리	508-1	팽나무	10년생	1	주	권해순	울산 남구 야음동 789-105 쌍용스윗닷홈 108-205				
22	남원읍 태흥리	507-1	복숭아나무	6년생	1	주	송별철	제주특별자치도 제주시 중앙로28길 29 302호 (삼도이동,미듬하나로아파트)	서귀포시 축산업 협동조합	제주특별자치도 서귀포시 일주동로8532	근저당, 지상권	
23	남원읍 태흥리	507-1	후박나무	20년생	5	주	송별철	제주특별자치도 제주시 중앙로28길 29 302호 (삼도이동,미듬하나로아파트)	서귀포시 축산업 협동조합	제주특별자치도 서귀포시 일주동로8532	근저당, 지상권	
24	남원읍 태흥리	507-1	먹구슬나무	20년생	1	주	송별철	제주특별자치도 제주시 중앙로28길 29 302호 (삼도이동,미듬하나로아파트)	서귀포시 축산업 협동조합	제주특별자치도 서귀포시 일주동로8532	근저당, 지상권	
25	남원읍 태흥리	507-1	까마귀쪽나무	10년생	5	주	송별철	제주특별자치도 제주시 중앙로28길 29 302호 (삼도이동,미듬하나로아파트)	서귀포시 축산업 협동조합	제주특별자치도 서귀포시 일주동로8532	근저당, 지상권	
26	남원읍 태흥리	507-1	동백나무	8년생	8	주	송별철	제주특별자치도 제주시 중앙로28길 29 302호 (삼도이동,미듬하나로아파트)	서귀포시 축산업 협동조합	제주특별자치도 서귀포시 일주동로8532	근저당, 지상권	
27	남원읍 태흥리	506-4	까마귀쪽나무	30년생	9	주	이옥자	제주특별자치도 서귀포시 남원읍 태위로 946	주식회사개척 캐피탈대부	제주특별자치도 제주시 신성로4길11,2층	근저당	
28	남원읍 태흥리	506-4	아왜나무	25년생	1	주	이옥자	제주특별자치도 서귀포시 남원읍 태위로 946	주식회사개척 캐피탈대부	제주특별자치도 제주시 신성로4길11,2층	근저당	

일련 번호	소재지		지장물건		수량 (면적)	단위	소유자		관계인			비고
	동·리	지번	종류	구조 및 규격			성명	주소	성명	주소	권리의 종류 및 내용	
29	남원읍 태흥리	506-4	천성과나무	10년생	1	주	이옥자	제주특별자치도 서귀포시 남원읍 태위로 946	주식회사개척 캐피탈대부	제주특별자치도 제주시 신성로4길11,2층	근저당	
30	남원읍 태흥리	506-4	예덕나무	4년생	2	주	이옥자	제주특별자치도 서귀포시 남원읍 태위로 946	주식회사개척 캐피탈대부	제주특별자치도 제주시 신성로4길11,2층	근저당	
31	남원읍 태흥리	506-4	후박나무	10년생	1	주	이옥자	제주특별자치도 서귀포시 남원읍 태위로 946	주식회사개척 캐피탈대부	제주특별자치도 제주시 신성로4길11,2층	근저당	
32	남원읍 태흥리	506-1	후박나무	60년생	1	주	이옥자	제주특별자치도 서귀포시 남원읍 태위로 946	주식회사개척 캐피탈대부	제주특별자치도 제주시 신성로4길11,2층	근저당	
33	남원읍 태흥리	524-7	먼나무	5년생	1	주	박삼돌	제주특별자치도 서귀포시 남원읍 태위로 940번길11	아라새마을 금고	제주특별자치도 제주시 중앙로585	근저당	
34	남원읍 태흥리	524-7	동백나무	5년생	1	주	박삼돌	제주특별자치도 서귀포시 남원읍 태위로 940번길11	아라새마을 금고	제주특별자치도 제주시 중앙로585	근저당	
35	남원읍 태흥리	524-7	와싱턴야자	7년생	1	주	박삼돌	제주특별자치도 서귀포시 남원읍 태위로 940번길11	아라새마을 금고	제주특별자치도 제주시 중앙로585	근저당	

○ 사업명: 태흥도시계획도로(소로2-38호선)개설공사

일련 번호	소재지		지장물건		수량 (면적)	단위	소유자		관계인			비고
	동·리	지번	종류	구조 및 규격			성명	주소	성명	주소	권리의 종류 및 내용	
1	남원읍 태흥리	2008	창고	스레트	2.6	㎡	오천수	제주도 서귀포시 남원읍 태위로804번길 2	남원농업 협동조합	제주도 서귀포시 남원읍 태위로 678(태흥지점)	근저당	
2	남원읍 태흥리	1785-13	창고	컨테이너	3.1	㎡	김창언	제주도 서귀포시 남원읍 태흥리 1785				
3	남원읍 태흥리	1225-2	비닐하우스		2.7	㎡	오문수	서울시 노원구 월계로49길 5, 102동 616호				
4	남원읍 태흥리	1231-5	전주		1	개						
5	남원읍 태흥리	1225-2	전주		1	개						

도보 제851호 2020년 04월 16일(목요일)

일련 번호	소재지		지장물건		수량 (면적)	단위	소유자		관계인			비고
	동·리	지번	종류	구조 및 규격			성명	주소	성명	주소	권리의 종류 및 내용	
6	남원읍 태흥리	1786-2	전주		1	개						
7	남원읍 태흥리	1230-4	통신주		1	개						
8	남원읍 태흥리	1231-5	통신주		1	개						
9	남원읍 태흥리	2008	통신주		1	개						
10	남원읍 태흥리	2008	통신주		1	개						
11	남원읍 태흥리	1786-2	통신주		1	개						
12	남원읍 태흥리	1230-4	계수나무	15년생	2	주	한창화	남제주군 남원면 태흥리 1334				
13	남원읍 태흥리	1230-4	광나무	15년생	1	주	한창화	남제주군 남원면 태흥리 1334				
14	남원읍 태흥리	1230-4	구실잣밤나무	30년생	1	주	한창화	남제주군 남원면 태흥리 1334				
15	남원읍 태흥리	1230-4	동백나무	30년생	1	주	한창화	남제주군 남원면 태흥리 1334				
16	남원읍 태흥리	1230-4	까마귀쪽나무	30년생	7	주	한창화	남제주군 남원면 태흥리 1334				
17	남원읍 태흥리	1230-4	편백나무	30년생	10	주	한창화	남제주군 남원면 태흥리 1334				
18	남원읍 태흥리	1230-4	소철나무	5년생	1	주	한창화	남제주군 남원면 태흥리 1334				
19	남원읍 태흥리	1230-4	삼나무	30년생	1	주	한창화	남제주군 남원면 태흥리 1334				
20	남원읍 태흥리	1230-4	밀감나무	30년생	1	주	한창화	남제주군 남원면 태흥리 1334				
21	남원읍 태흥리	1227-6	먼나무	6년생	5	주	오천수	제주도 서귀포시 남원읍 태위로804번길 2	근저당	제주도서귀포시 남원읍 태위로 678(태흥지점)	남원농업 협동조합	
22	남원읍 태흥리	1785-12	천선과나무	20년생	1	주	김창언	제주도 서귀포시 남원읍 태흥리 1785				

도보 제851호 2020년 04월 16일(목요일)

일련 번호	소재지		지장물건		수량 (면적)	단위	소유자		관계인			비고
	동·리	지번	종류	구조 및 규격			성명	주소	성명	주소	권리의 종류 및 내용	
23	남원읍 태흥리	1227-2	까마귀쪽나무	10년생	1	주	오천수	제주도 서귀포시 남원읍 태위로804번길 2				
24	남원읍 태흥리	1227-2	밀감나무	5~30년생	3	주	오천수	제주도 서귀포시 남원읍 태위로804번길 2				
25	남원읍 태흥리	1785-12	잣나무	10년생	1	주	김창언	제주도 서귀포시 남원읍 태흥리 1785				
26	남원읍 태흥리	1785-12	철쭉	10년생	10	주	김창언	제주도 서귀포시 남원읍 태흥리 1785				
27	남원읍 태흥리	1785-13	돈나무	20년생	1	주	김창언	제주도 서귀포시 남원읍 태흥리 1785				
28	남원읍 태흥리	1785-13	까마귀쪽나무	15~20년생	8	주	김창언	제주도 서귀포시 남원읍 태흥리 1785				
29	남원읍 태흥리	1225-2	까마귀쪽나무	30년생	8	주	오문수	서울시 노원구 월계로49길 5,102동 616호				
30	남원읍 태흥리	1225-2	까마귀쪽나무	8~15년생	6	주	오문수	서울시 노원구 월계로49길 5,102동 616호				
31	남원읍 태흥리	1225-2	광나무	15년생	3	주	오문수	서울시 노원구 월계로49길 5,102동 616호				

□ 토지조사

○ 사업명: 수산1리 도시계획도로 (중로2-1-17호선) 개설사업

일련 번호	소재지		지적 (㎡)	분할 지번	지목	편입 면적	단위	소유자		관계인			비고
	동·리	지번						성명	주소	성명	주소	권리의 종류 및 내용	
1	성산읍 수산리	1784-2	1261	1784-5	임	27	㎡	지승희	서울 서초구 서초동 124 삼호가든맨션 503동 201호				
2	성산읍 수산리	1779-6	72		임	72	㎡	제주특별자치도					
3	성산읍 수산리	1779-5	61		임	61	㎡	제주특별자치도					
4	성산읍 수산리	1779-4	862		임	862	㎡	제주특별자치도					
5	성산읍 수산리	939-3	874		임	874	㎡	제주특별자치도					
6	성산읍 수산리	941-8	3		전	3	㎡	제주특별자치도					
7	성산읍 수산리	941-7	209		전	209	㎡	제주특별자치도					
8	성산읍 수산리	940-2	618		임	618	㎡	제주특별자치도					
9	성산읍 수산리	941-6	171		전	171	㎡	제주특별자치도					
10	성산읍 수산리	1744	13488	1744-1	임	74	㎡	이은경	서울 서대문구 중정로 3가 3-85				
11	성산읍 수산리	947-4	6563	947-9	임	52	㎡	정현종외2인	전라북도 전주시 완산구 홍산로262, 504호 (효자동3가,코아루성우아르데코)	농협은행 주식회사	서울특별시 중구 통일로 120	근저당	
12	성산읍 수산리	947-4	6563	947-10	임	26	㎡	정현종외2인	전라북도 전주시 완산구 홍산로262, 504호 (효자동3가,코아루성우아르데코)	농협은행 주식회사	서울특별시 중구 통일로 120	근저당	
13	성산읍 수산리	944-3	1386		임	1386	㎡	제주특별자치도					
14	성산읍 수산리	947	7660	947-8	임	1813	㎡	정수진	서귀포시 성산읍 일출로 23				
15	성산읍 수산리	948-2	374		임	374	㎡	제주특별자치도					

도보 제851호 2020년 04월 16일(목요일)

일련 번호	소재지		지적 (㎡)	분할 지번	지목	편입 면적	단위	소유자		관계인			비고
	동·리	지번						성명	주소	성명	주소	권리의 종류 및 내용	
16	성산읍 수산리	949-2	909		임	909	㎡	제주특별자치도					
17	성산읍 수산리	956-9	152		임	152	㎡	제주특별자치도					
18	성산읍 수산리	956-7	1119		임	1119	㎡	제주특별자치도					
19	성산읍 수산리	957	4707	957-2	임	293	㎡	오홍삼	서귀포시 성산읍 수산리 1244				
20	성산읍 수산리	1715-2	110		과	110	㎡	제주특별자치도					
21	성산읍 수산리	991-2	670		임	670	㎡	제주특별자치도					
22	성산읍 수산리	992-2	1649		전	1649	㎡	제주특별자치도					
23	성산읍 수산리	995-3	522		과	522	㎡	제주특별자치도					
24	성산읍 수산리	996-3	929		임	929	㎡	제주특별자치도					
25	성산읍 수산리	1020-11	767		과	767	㎡	제주특별자치도					
26	성산읍 수산리	1020-12	905		전	905	㎡	제주특별자치도					
27	성산읍 수산리	1020-13	88		전	88	㎡	곽선기	서귀포시 성산읍 산등용로 13	주식회사 국민은행	서울특별시 영등포구 국제금융로8길 26 (여의도동)	근저당	

□ 물건조서

○ 사업명: 수산1리 도시계획도로 (중로2-1-17호선) 개설사업

일련 번호	소재지		지장물건		수량 (면적)	단위	소유자		관계인			비고
	동·리	지번	종류	구조 및 규격			성명	주소	성명	주소	권리의 종류 및 내용	
1	성산읍 수산리	1784-5	삼나무	20년생	18	주	지승희	서울 서초구 서초동 124 삼호가든맨션 503동 201호				
			후박나무	20년생	4	주						
			후박나무	10년생	3	주						
			광나무	15년생	1	주						
			구름비나무	15년생	3	주						
			멀구슬나무	15년생	2	주						
2	성산읍 수산리	1784-5	삼나무	30년생	10	주	오홍삼	서귀포시 성산읍 수산리 1244				
			구름비나무	10년생	13	주						
			편백나무	30년생	2	주						

□ 토지조사

○ 사업명: 고성 도시계획도로(중로2-4-8호선)개설사업

일련 번호	소재지		지적 (㎡)	분할 지번	지목	편입 면적	단위	소유자		관계인			비고
	동·리	지번						성명	주소	성명	주소	권리의 종류 및 내용	
1	성산읍 고성리	1326-2	72		대	72	㎡	제주특별자치도					
2	성산읍 고성리	1325-1	258		대	258	㎡	제주특별자치도					
3	성산읍 고성리	1325-6	174		대	174	㎡	제주특별자치도					
4	성산읍 고성리	1324-1	29		대	29	㎡	제주특별자치도					
5	성산읍 고성리	1308-3	626		과	626	㎡	제주특별자치도					
6	성산읍 고성리	1332	830	1332-1	전	59	㎡	김태호	서귀포시 성산읍 산성효자로40번길 11	농협은행 주식회사	서울특별시 중구 통일로 120 (충정로가) (제주시지부)	근저당	
7	성산읍 고성리	1333	340	1333-1	전	158	㎡	김태호	서귀포시 성산읍 산성효자로40번길 11	농협은행 주식회사	서울특별시 중구 통일로 120 (충정로가) (제주시지부)	근저당	
8	성산읍 고성리	1308-3	626		과	626	㎡	제주특별자치도					
9	성산읍 고성리	1335-1	135		대	135	㎡	제주특별자치도					
10	성산읍 고성리	1341-2	955	1341-5	전	476	㎡	오태곤	제주시 청귤로2길 14 (이도이동)	저주어류양식 수산업협동조합	제주시 동광로 117 (일도이동)	근저당, 지상권	
11	성산읍 고성리	1341-1	1514	1341-3	임	443	㎡	오태곤	제주시 청귤로2길 14 (이도이동)	저주어류양식 수산업협동조합	제주시 동광로 117 (일도이동)	근저당, 지상권	
12	성산읍 고성리	1340	486	1340-1	전	94	㎡	이경호	성산읍 서성일로 1243번길 19-4				
13	성산읍 고성리	1343	661	1343-1	대	236	㎡	김기홍	서울 관악구 신림동 92-200 제일빌라 201				
14	성산읍 고성리	1342-1	177		대	177	㎡	제주특별자치도					
15	성산읍 고성리	1300-3	354		과	354	㎡	제주특별자치도					

도보 제851호 2020년 04월 16일(목요일)

일련 번호	소재지		지적 (㎡)	분할 지번	지목	편입 면적	단위	소유자		관계인			비고
	동·리	지번						성명	주소	성명	주소	권리의 종류 및 내용	
16	성산읍 고성리	1293-8	451		전	451	㎡	제주특별자치도					
17	성산읍 고성리	1293-12	13		임	13	㎡	제주특별자치도					
18	성산읍 고성리	1293-13	43		임	43	㎡	제주특별자치도					
19	성산읍 고성리	1293-3	502		도	502	㎡	남제주군					
20	성산읍 고성리	1293-7	28		임	28	㎡	제주특별자치도					
21	성산읍 고성리	1357-6	461		과	461	㎡	제주특별자치도					
22	성산읍 고성리	1357-7	84		과	84	㎡	제주특별자치도					
23	성산읍 고성리	1360-9	466		과	466	㎡	제주특별자치도					
24	성산읍 고성리	1360-6	1430		과	1430	㎡	제주특별자치도					
25	성산읍 고성리	1369-1	401		대	401	㎡	제주특별자치도					
26	성산읍 고성리	1233	2149	1233-1	대	570	㎡	곽연주	경기도 용인시 기흥구 보정동 1162	하나새마을금고	제주특별자치도 제주시 삼도일동 804-1	근저당, 지상권	
27	성산읍 고성리	1232-3	902		과	902	㎡	제주특별자치도					
28	성산읍 고성리	1232-2	253		전	253	㎡	제주특별자치도					
29	성산읍 고성리	1227-1	873		전	873	㎡	제주특별자치도					
30	성산읍 고성리	1224-8	99		도	99	㎡	제주특별자치도					
31	성산읍 고성리	1225-3	67		대	67	㎡	제주특별자치도					
32	성산읍 고성리	1225-4	80		도	80	㎡	제주특별자치도					

일련 번호	소재지		지적 (㎡)	분할 지번	지목	편입 면적	단위	소유자		관계인			비고
	동·리	지번						성명	주소	성명	주소	권리의 종류 및 내용	
33	성산읍 고성리	1222-3	38		도	38	㎡	제주특별자치도					
34	성산읍 고성리	1222-2	89	1222-6	전	43	㎡	박인석 박영심	성산읍 고성리 1132-21 동명아파트 가-103				
35	성산읍 고성리	1222-5	600	1222-8	전	222	㎡	이강철	성산읍 고성리 1084-3 태성주택 가-301				
36	성산읍 고성리	1222-7	390		전	390	㎡	제주특별자치도					
37	성산읍 고성리	1221-1	569		전	569	㎡	제주특별자치도					
38	성산읍 고성리	1218-5	239		전	239	㎡	제주특별자치도					

□ 물건조서

○ 사업명: 고성 도시계획도로(중로2-4-8호선)개설사업

일련 번호	소재지		지장물건		수량 (면적)	단위	소유자		관계인			비고
	동·리	지번	종류	구조 및 규격			성명	주소	성명	주소	권리의 종류 및 내용	
1	성산읍 고성리	1332	밀감나무	20년생	11	주	김태호	서귀포시 성산읍 산성호자로40번길 11				
2	성산읍 고성리	1133	밀감나무	20년생	30	주	김태호	서귀포시 성산읍 산성호자로40번길 11				
3	성산읍 고성리	1340	밀감나무	30년생	2	주	이경호	성산읍 서성일로 1243번길 19-4				
4	성산읍 고성리	1343	감귤나무	100년생	30	주	김기홍	서울 관악구 신림동 92-200 제일빌라 201				
			감귤나무	30년생	8	주						
			팔손이나무	15년생	3	주						

일련 번호	소재지		지장물건		수량 (면적)	단위	소유자		관계인			비고
	동·리	지번	종류	구조 및 규격			성명	주소	성명	주소	권리의 종류 및 내용	
			동백나무	10년생	8	주						
			동백나무	100년생	1	주						
5	성산읍 고성리	1222-2	컨테이너	철재	1	식	박인석 박영심	성산읍 고성리 1132-21 동명아파트 가-103				

□ 토지조사

○ 사업명 : 상천도시계획도로(중로3-5-6호선) 개설사업

일련 번호	소재지		지적 (㎡)	분할 지번	지목	편입 면적	단위	소유자		관계인			비고
	동·리	지번						성명	주소	성명	주소	권리의 종류 및 내용	
1	상천리	490-9	601	490-32	전	554	㎡	제주특별자치도					
2	상천리	490-24	1,950	490-36	전	7	㎡	강호호	서울 영등포구 여의동로3길 10, 401동 1004호(여의도동)				
3	상천리	490-10	2,730	490-33	전	304	㎡	제주특별자치도					
4	상천리	490-11	2,740	490-34	전	176	㎡	제주특별자치도					
5	상천리	490-25	1,950	490-37	전	106	㎡	유선용	경기도 고양시 일산서구 일현로 97-11, 107동 2503호(탄현동)				
6	상천리	490-26	722	490-38	전	24	㎡	강경호	제주시 진군남4길 7-7, 101동 301호(노형동)	농협은행 주식회사	서울특별시 중구 통일로 120(충정로1가) (연북로지점)	근저당권	
7	상천리	490-8	2,319	490-31	전	489	㎡	제주특별자치도					
8	상천리	490-23	1,950	490-35	전	24	㎡	강경윤	제주시 원노형로102, 103동 402호(노형동)	농협은행 주식회사	서울특별시 중구 통일로 120(충정로1가) (연북로지점)	근저당권	

일련 번호	소재지		지적 (㎡)	분할 지번	지목	편입 면적	단위	소유자		관계인			비고
	동·리	지번						성명	주소	성명	주소	권리의 종류 및 내용	
9	상천리	490-7	525	490-30	전	504	㎡	김상철	서귀포시 서귀동 316-19				
10	상천리	468-3	1,192	468-7	전	180	㎡	제주특별자치도					
11	상천리	468-2	1,404	468-6	전	175	㎡	김선복	제주시 애월읍 유수암평화4길 28	(주)에스케이 핀크스	서귀포시 안덕면 산록남로 863	가등기권, 지상권	
										한국전력공사	전라남도 나주시 전력로55(빛가람동)	지상권	
12	상천리	413	13,484	413-1	임	396	㎡	제주특별자치도					
13	상천리	414-1	469	414-3	임	298	㎡	(주)에스케이 핀크스	서귀포시 안덕면 산록남로 863				
14	상천리	414	3,227	414-2	전	67	㎡	이기훈	제주시 애월읍 어음13길 149-1, 101동	농협은행 주식회사	서울특별시 중구 통일로 120(충정로1가) (제주영업부)	근저당권, 지상권	
15	상천리	412-2	1,314	412-2	임	1,314	㎡	(주)에스케이 핀크스	서귀포시 안덕면 산록남로 863				
16	상천리	412-1	142	412-1	임	142	㎡	(주)에스케이 핀크스	서귀포시 안덕면 산록남로 863				

□ 물건조사

○ 사업명 : 상천도시계획도로(중로3-5-6호선) 개설사업

일련 번호	소재지		지장물건		수량 (면적)	단위	소유자		관계인			비고
	동·리	지번	종류	구조 및 규격			성명	주소	성명	주소	권리의 종류 및 내용	
1	상천리	490-36	삼나무	20년생	10	주	강호호	서울 영등포구 여의동로3길 10, 401동 1004호(여의도동)				
			동백나무	10년생	8	주						
2	상천리	490-33	삼나무	20년생	32	주	제주특별자치도					
			동백나무	8년생	10	주						
3	상천리	490-34	삼나무	20년생	36	주	제주특별자치도					
			동백나무	8년생	6	주						
			종려나무	3년생	1	주						

일련 번호	소재지		지장물건		수량 (면적)	단위	소유자		관계인			비고
	동·리	지번	종류	구조 및 규격			성명	주소	성명	주소	권리의 종류 및 내용	
4	상천리	490-37	삼나무	20년생	63	주	유선용	경기도 고양시 일산서구 일현로 97-11, 107동 2503호(탄현동)				
			동백나무	8년생	1							
5	상천리	490-31	삼나무	20년생	70	주	제주특별자치도					
			보리수	8년생	3							
6	상천리	490-35	삼나무	20년생	32	주	김승영	경기도 고양시 일산서구 일현로 97-11, 107동 2503호(탄현동)				

□ 토지 및 물건조사(화순소로2-12호선)

번호	소재지		지적 [㎡]	분할 지번	지목	지장물건		편입 면적 또는 수량	단위	소유자		권리 관계			비고
	동	지번				종류	구조및규격			성명	주소	성명	주소	종류	
	화순리	1036	159	1036-7	대			44	㎡	강동주	서귀포시 안덕면 화순해안로 7				
						화장실	블러스라브	1	식						
	화순리	1058-1	64	1058-1	대			64	㎡	제주특별자 치도					
	화순리	1003	519	1003-1	대			218	㎡	김태만 외1인	일본국 대판시 생야구 도곡 3-16-8				
	화순리	1002-1	67	1002-1	대			67	㎡	제주특별자 치도					
	화순리	1059-1	127	1059-1	과			127	㎡	제주특별자 치도					
	화순리	1060-1	173	1060-1	대			173	㎡	제주특별자 치도					
	화순리	982-1	335	982-1	과			335	㎡	제주특별자 치도					
	화순리	980-2	91	980-2	과			91	㎡	제주특별자 치도					

도보 제851호 2020년 04월 16일(목요일)

번호	소재지		지적 [㎡]	분할 지번	지목	지장물건		편입 면적 또는 수량	단위	소유자		권리 관계			비고
	동	지번				종 류	구조및규격			성 명	주소	성명	주 소	종류	
	화순리	1063-10	189	1063-10	대			189	㎡	제주특별자치도					
	화순리	979-4	202	979-4	전			202	㎡	제주특별자치도					
	화순리	979-6	58	979-6	과			58	㎡	제주특별자치도					
	화순리	1064-3	183	1064-3	과			183	㎡	제주특별자치도					
	화순리	1070-1	365	1070-1	과			365	㎡	제주특별자치도					
	화순리	1069-7	61	1069-7	전			61	㎡	제주특별자치도					
	화순리	965-10	150	965-10	과			150	㎡	제주특별자치도					
	화순리	965-8	287	965-8	대			287	㎡	제주특별자치도					
	화순리	1079-9	73	1079-9	차			73	㎡	제주특별자치도					
	화순리	1071-1	42	1071-1	대			42	㎡	제주특별자치도					
	화순리	1072-2	140	1072-2	차			140	㎡	제주특별자치도					
	화순리	340-8	35	340-8	대			35	㎡	제주특별자치도					
	화순리	340-2	2,45	340-9	전			149	㎡	강인순 외1인	서귀포시 대포로 19 (대포동)				
						감귤나무	12년생	45	주						
						삼나무	30년생	60	주						
	화순리	1072-1	67	1072-3	전			18	㎡	강명식 외1인	서귀포시 안덕면 화순리 965-3				

도보 제851호 2020년 04월 16일(목요일)

번호	소재지		지적 [㎡]	분할 지번	지목	지장물건		편입 면적 또는 수량	단위	소유자		권리 관계			비고
	동	지번				종 류	구조및규격			성 명	주소	성명	주 소	종류	
						감나무	30년생	1	주						
	화순리	1073-11	1	1073-11	대			1	㎡	제주특별자치도					
	화순리	339-5	174	339-10	전			14	㎡	변영자 외4인	경기도 의정부시 장곡로 280-23, 304-201 (신곡동, 현대3차아파트)				
	화순리	339-7	182	339-11	전			19	㎡	이래철	경기도 동두천시 지행로 16, 105동 106호 (지행동, 송내주공 아파트)				
	화순리	339-8	182	339-12	전			19	㎡	이우석	경기도 평택시 중앙로 301, 105동 1004호 (비전동, 문화아파트)				
	화순리	339-2		339-9	대			73	㎡	현영자 외4인	서귀포시 안덕면 화순 중앙로 70	남제주군		근저당권	
						동백나무	20년생	1	주						
						감나무	30년생	2	주						
						소철	20년생	1	주						
						매실나무	15년생	1	주						
						감나무	10년생	1	주						
						신서란	10년생	2	주						

□ 토지조사

○ 사업명 : 표선도시계획도로(중로2-6-2호선) 개설사업

일련 번호	소재지		지적 (㎡)	분할 지번	지목	편입 면적	단위	소유자		관계인			비고
	동·리	지번						성명	주소	성명	주소	관리의 종류 및 내용	
1	표선리	1581-5	908	1581-5	전	908	㎡	제주특별자치도					
2	표선리	1580-3	41	1580-3	과	41	㎡	제주특별자치도					
3	표선리	1551-5	186	1551-5	임	186	㎡	제주특별자치도					
4	표선리	1551-4	466	1551-4	전	466	㎡	제주특별자치도					
5	표선리	1522-5	175	1522-5	과	175	㎡	제주특별자치도					
6	표선리	1522-6	428	1522-6	전	428	㎡	제주특별자치도					
7	표선리	1523-1	383	1523-1	과	383	㎡	제주특별자치도					
8	표선리	1524-3	934	1524-3	과	934	㎡	제주특별자치도					
9	표선리	1540-5	62	1540-5	과	62	㎡	제주특별자치도					
10	표선리	1525-4	400	1525-4	전	400	㎡	제주특별자치도					
11	표선리	1525-5	182	1525-5	전	182	㎡	제주특별자치도					
12	표선리	1526-3	998	1526-3	전	998	㎡	제주특별자치도					
13	표선리	1527-5	766	1527-5	전	766	㎡	제주특별자치도					
14	표선리	1486-1	429	1486-1	과	429	㎡	제주특별자치도					
15	표선리	1480-1	1,040	1480-1	임	1,040	㎡	제주특별자치도					
16	표선리	1481-4	155	1481-4	과	155	㎡	제주특별자치도					
17	표선리	1481-5	574	1481-5	과	574	㎡	제주특별자치도					
18	표선리	1482-2	832	1482-2	과	832	㎡	제주특별자치도					
19	표선리	1476-8	13	1476-8	과	13	㎡	제주특별자치도					
20	표선리	1476-9	26	1476-9	과	26	㎡	제주특별자치도					
21	표선리	1065-4	370	1065-4	전	370	㎡	제주특별자치도					
22	표선리	1066-4	287	1066-4	전	287	㎡	제주특별자치도					
23	표선리	1066-5	80	1066-5	전	80	㎡	제주특별자치도					
24	표선리	1476-10	279	1476-10	전	279	㎡	제주특별자치도					
25	표선리	1476-11	1	1476-11	전	1	㎡	제주특별자치도					
26	표선리	1068-9	604	1068-9	임	604	㎡	제주특별자치도					

□ 토지조사

○ 사 업 명: 제지기오름~지방도1132호선(중로3-1-21호선)개설사업

일련 번호	소 재 지		지적 (㎡)	분할 지번	지목	편입 면적	단위	소 유 자		관 계 인			비고
	동·리	지 번						성명	주 소	성명	주 소	권리의 종류 및 내용	
1	보목동	261-1	152		도	152	㎡	제주특별자치도					
2	보목동	263-3	209		도	209	㎡	제주특별자치도					
3	보목동	262	635		도	635	㎡	제주특별자치도					
4	보목동	263-2	457		도	457	㎡	제주특별자치도					
5	보목동	264-1	159		도	159	㎡	제주특별자치도					
6	보목동	265-1	203		도	203	㎡	제주특별자치도					
7	보목동	266-3	229		도	229	㎡	제주특별자치도					
8	하효동	1434-2	53		도	53	㎡	고모중	사정토지				
9	하효동	1434-4	186		도	186	㎡	제주특별자치도					
10	하효동	1434-1	46		도	46	㎡	고모중	사정토지				
11	보목동	266-2	22		도	22	㎡	제주특별자치도					
12	하효동	1433-1	89		도	89	㎡	이봉춘	사정토지				
13	보목동	235-2	585		도	585	㎡	제주특별자치도					
14	하효동	1432-1	7		도	7	㎡	한영권	서귀포시 보목동 575				
15	하효동	1432-2	15		도	15	㎡	제주특별자치도					
16	하효동	1431-2	119		도	119	㎡	제주특별자치도					
17	하효동	1431-1	53		도	53	㎡	현길양	남제주군 서귀읍 보목리 767				
18	보목동	233-2	119		도	119	㎡	제주특별자치도					
19	보목동	232-4	176		도	176	㎡	제주특별자치도					
20	하효동	1429-3	311		도	311	㎡	제주특별자치도					

도보 제851호 2020년 04월 16일(목요일)

일련 번호	소재지		지적 (㎡)	분할 지번	지목	편입 면적	단위	소유자		관계인			비고
	동·리	지번						성명	주소	성명	주소	권리의 종류 및 내용	
21	보목동	224-5	375		대	375	㎡	제주특별자치도					
22	보목동	224-7	28		전	28	㎡	제주특별자치도					
23	보목동	222-1	1161		전	1161	㎡	제주특별자치도					
24	보목동	221-1	9		전	9	㎡	제주특별자치도					
25	보목동	217-1	730		전	730	㎡	제주특별자치도					
26	보목동	213-4	663		전	663	㎡	제주특별자치도					
27	보목동	213-2	97		과	97	㎡	제주특별자치도					
28	보목동	204-3	388		전	388	㎡	제주특별자치도					
29	보목동	210-1	250		과	250	㎡	제주특별자치도					
30	보목동	209-1	537		과	537	㎡	제주특별자치도					
31	보목동	207-4	580		과	580	㎡	제주특별자치도					
32	보목동	207-1	146		도	146	㎡	제주특별자치도					
33	하효동	1194-5	19		전	19	㎡	제주특별자치도					
34	하효동	1194-3	678		전	678	㎡	제주특별자치도					
35	하효동	1193-2	485		전	485	㎡	제주특별자치도					
36	하효동	1192-4	470		과	470	㎡	제주특별자치도					
37	하효동	1192-2	170		도	170	㎡	제주특별자치도					
38	보목동	152-3	23		전	23	㎡	양창선	사정토지				
39	보목동	151-2	680		과	680	㎡	제주특별자치도					
40	하효동	1189-3	131		도	131	㎡	제주특별자치도					
41	하효동	1188-1	185		도	185	㎡	제주특별자치도					
42	보목동	151-1	188		도	188	㎡	제주특별자치도					

도보 제851호 2020년 04월 16일(목요일)

일련 번호	소재지		지적 (㎡)	분할 지번	지목	편입 면적	단위	소유자		관계인			비고
	동·리	지번						성명	주소	성명	주소	권리의 종류 및 내용	
43	보목동	6-1	210		도	210	㎡	제주특별자치도					
44	보목동	6-2	1060		과	1060	㎡	제주특별자치도					
45	보목동	19-1	354		과	354	㎡	제주특별자치도					
46	보목동	5-1	91		과	91	㎡	제주특별자치도					
47	보목동	4-1	151		과	151	㎡	제주특별자치도					
48	보목동	20-1	483		과	483	㎡	제주특별자치도					
49	보목동	31-1	591		과	591	㎡	제주특별자치도					
50	보목동	40-2	237		과	237	㎡	제주특별자치도					
51	보목동	33-1	139		과	139	㎡	제주특별자치도					
52	보목동	35-1	592		과	592	㎡	제주특별자치도					
53	보목동	40-1	303		과	303	㎡	제주특별자치도					
54	신효동	985-1	815		과	815	㎡	제주특별자치도					
55	신효동	988-3	471		과	471	㎡	제주특별자치도					
56	신효동	989-3	780		과	780	㎡	제주특별자치도					
57	신효동	989-5	85		대	85	㎡	제주특별자치도					
58	신효동	992-1	541		과	541	㎡	제주특별자치도					
59	신효동	991-1	207		과	207	㎡	제주특별자치도					
60	신효동	1010-5	367		과	367	㎡	제주특별자치도					
61	신효동	1010-3	891		과	891	㎡	제주특별자치도					
62	신효동	1005-6	422		과	422	㎡	제주특별자치도					
63	신효동	1005-4	453		과	453	㎡	제주특별자치도					
64	신효동	1006-1	53		과	53	㎡	제주특별자치도					

도보 제851호 2020년 04월 16일(목요일)

일련 번호	소재지		지적 (㎡)	분할 지번	지목	편입 면적	단위	소유자		관계인			비고
	동·리	지번						성명	주소	성명	주소	권리의 종류 및 내용	
65	신호동	1004-1	404		과	404	㎡	제주특별자치도					
66	신호동	1102-5	839		과	839	㎡	제주특별자치도					
67	신호동	1103-3	98		대	98	㎡	제주특별자치도					
68	신호동	1102-7	11		도	11	㎡	강기삼	서귀포시 신호동 652				
69	신호동	1099-7	48		도	48	㎡	김구열	사정토지				
70	신호동	1099-5	533		과	533	㎡	제주특별자치도					
71	신호동	1098-3	440		과	440	㎡	제주특별자치도					
72	신호동	1056-2	168		과	168	㎡	제주특별자치도					
73	신호동	1056-4	9		도	9	㎡	제주특별자치도					
74	신호동	1060-10	42		도	42	㎡	제주특별자치도					
75	신호동	1057-8	39		과	39	㎡	제주특별자치도					
76	신호동	1057-7	147		과	147	㎡	제주특별자치도					
77	신호동	1060-14	603		과	603	㎡	제주특별자치도					
78	신호동	1059-2	292		과	292	㎡	제주특별자치도					
79	신호동	1060-7	639	1060-11	임	376	㎡	김평길	서귀포시 서리오름로 269(신호동)	효돈농협 협동조합	서귀포시 효돈로 166(하효동)	근저당	

□ 물건조서

○ 사업명: 제지기오름~지방도1132호선(중로3-1-21호선)개설사업

일련 번호	소재지		지장물건		수량 (면적)	단위	소유자		관계인			비고
	동·리	지번	종류	구조 및 규격			성명	주소	성명	주소	권리의 종류 및 내용	
1	신효동	1060-7	망루	5*5	1	식	김평길	서귀포시 서리오름로 269(신효동)				
			올타리	겹담(12.5*1.5)	1	식						
			조경석	25t 30대	1	식						
			원형회의장야 외테이블	목재	1	식						
			원형의자	목재	1	식						
			원형교육기자재	목재	1	식						
			연못	조경석 등	1	식						
			안내판	목재	1	식						
			소나무	R:0.5, H:12	7	주						
			느티나무	R:0.2,H:4	6	주						
			후박나무	R:0.2,H:5	1	주						
			참식나무	R:0.4,H:8	6	주						
			조록나무	R:0.25,H:3	3	주						
			먼나무	R:0.05,H:2.5	3	주						
			감나무	R:0.2,H:2.5	2	주						
			감나무	20년생	3	주						
			철쭉	20년생	20	주						
			산딸나무	H:1.0	1	주						
			새우란		1	식						
			털머위		1	식						
			백량금	3년생	120	주						
			감굴나무	10년생	15	줄						
			유름덩쿨	10년생	3	주						
			황금연꽃나무	10년생	10	주						
			꽃창포	10년생	110	주						

□ 토지조사

○ 사업명 : 보목해안도로(중로2-1-46호선) 개설사업

일련 번호	소재지		지적 (㎡)	분할 지번	지목	편입 면적	단위	소유자		관계인			비고
	동·리	지번						성명	주소	성명	주소	권리의 종류 및 내용	
1	보목동	590-9	22	590-9	대	22	㎡	제주특별자치도					
2	보목동	590-10	174	590-10	대	174	㎡	제주특별자치도					
3	보목동	590-8	228	590-15	대	4	㎡	김금재	서귀포시 보목동 590-5				
4	보목동	588	660	588-2	전	77	㎡	고근숙	서귀포시 보목로70번길 9				
								한관지	서귀포시 서귀동 423-6	국민은행	서울 중구 남대문로2가 9-1(서귀포지점)	근저당권	
5	보목동	587-1	663	587-1	과	663	㎡	제주특별자치도					
6	보목동	583-1	117	583-1	전	117	㎡	제주특별자치도					
7	보목동	582-1	330	582-1	대	330	㎡	제주특별자치도					
8	보목동	581-1	327	581-1	전	327	㎡	제주특별자치도					
9	보목동	580-5	395	580-5	전	395	㎡	제주특별자치도					
10	보목동	580-3	216	580-3	대	216	㎡	제주특별자치도					
11	보목동	575-1	26	575-1	대	26	㎡	제주특별자치도					
12	보목동	574-1	135	574-4	대	95	㎡	김동문	서귀포시 보목동 574				
13	보목동	574	665	574-2	대	225	㎡	한태원	서귀포시 보목동 574				
14	보목동	444	267	444-1	대	120	㎡	한병철	서귀포시 보목동 431				
15	보목동	443-1	684	443-4	전	10	㎡	김승규	서귀포시 동홍중앙로87, 비동 101호(동홍동)				

□ 토지조사

○ 사업명 : 보목도시계획도로(소로2-14호선) 개설사업

일련 번호	소재지		지적 (㎡)	분할 지번	지목	편입 면적	단위	소유자		관계인			비고
	동·리	지번						성명	주소	성명	주소	권리의 종류 및 내용	
1	보목동	667-6	200	667-6	대	200	㎡	제주특별자치도					
2	보목동	668-3	109	668-8	대	34	㎡	한광협	서귀포시 마소물로3, 203호(보목동)				
3	보목동	671-1	79	671-1	대	79	㎡	한광협	서귀포시 마소물로3, 203호(보목동)				
4	보목동	670-1	56	670-1	대	56	㎡	제주특별자치도					
5	보목동	672-3	122	672-3	과	122	㎡	제주특별자치도					
6	보목동	672-2	1,653	672-4	대	392	㎡	강담규	서울특별시 강남구 학동로88길5, 2동 505호(삼성동)				

□ 물건조사

○ 사업명 : 보목도시계획도로(소로2-14호선) 개설사업

일련 번호	소재지		지장물건		수량 (면적)	단위	소유자		관계인			비고
	동·리	지번	종류	구조 및 규격			성명	주소	성명	주소	권리의 종류 및 내용	
1	보목동	672-4	방풍막	30년생	11	주	강담규	서울특별시 강남구 학동로88길5, 2동 505호(삼성동)				
			감나무	30년생	1	주						
			감귤나무	25년생	118	주						
2	보목동	671-1	물부엌	석조밀블럭스레트	8	㎡	한광협	서귀포시 마소물로3, 203호(보목동)				
			창고 및 세면장	석조밋판넬	10	㎡						
			바닥포장	콘크리트	1	식						
			주택	목조밋석조스레트	71.2	㎡						
			계단	콘크리트	1	식						
3	보목동	668-8	무궁화	15년생	1	주	한광협	서귀포시 마소물로3, 203호(보목동)				
			철주		1	주						

□ 토지조서

○ 사 업 명: 구도심권 활성화를 위한 도시계획도로(서귀소로2-7호선)

일련 번호	소재지		지적 (㎡)	분할 지번	지목	편입 면적	단위	소유자		관계인			비고
	동·리	지번						성명	주소	성명	주소	권리의 종류 및 내용	
1	서귀동	422-11	118		대	118	㎡	서귀포시					
2	서귀동	422-2	86		도	86	㎡	강재경	제주시 삼도이동 12-7				
3	서귀동	524-1	106		도	106	㎡	서귀포시					
4	서귀동	418-32	43		대	43	㎡	서귀포시					
5	서귀동	527-2	50		도	50	㎡	제주특별자치도					
6	서귀동	527-8	542	527-11	대	15	㎡	제주특별자치도					
7	서귀동	418-4	241		도	241	㎡	양말생	서귀포시 서귀동 644-10				
8	서귀동	418-3	43		전	43	㎡	양말생	서귀포시 서귀동 644-10	서귀포시		가압류	
9	서귀동	526-1	31		대	31	㎡	제주특별자치도					
10	서귀동	527-10	72		대	72	㎡	제주특별자치도					
11	서귀동	527-1	26		도	26	㎡	제주특별자치도					
12	서귀동	417-3	152		도	152	㎡	제주특별자치도					
13	서귀동	417-20	63		전	63	㎡	서귀포시					
14	서귀동	416-3	807		도	807	㎡	제주특별자치도					
15	서귀동	529-7	154		대	154	㎡	제주특별자치도					
16	서귀동	529-1	56		도	56	㎡	이재용					
17	서귀동	536-1	13		도	13	㎡	송주상	서귀포시 서귀동 475				
18	서귀동	537-2	390		도	390	㎡	제주특별자치도					
19	서귀동	536-2	655	536-4	대	143	㎡	강선원	서귀포시 태평로439번길 21(서귀동)	서귀포수산업 협동조합	서귀포시 칠십리로 44	근저당권	
20	서귀동	412-2	172		도	172	㎡	제주특별자치도					
21	서귀동	412-3	26	412-20	전	23	㎡	송현석	서귀포시 서귀동 412				
22	서귀동	524-3	129		도	129	㎡	김말례	서귀포시 서귀동 554				
23	서귀동	542-9	33		대	33	㎡	제주특별자치도					
24	서귀동	542-8	65		대	65	㎡	제주특별자치도					
25	서귀동	543-4	17		도	17	㎡	김수연					
26	서귀동	543-13	61		대	61	㎡	제주특별자치도					

□ 물건조사

○ 사 업 명: 구도심권 활성화를 위한 도시계획도로(서귀소로2-7호선)

일련 번호	소재지		지장물건		수량 (면적)	단위	소유자		관계인			비고
	동·리	지번	종류	구조 및 규격			성명	주소	성명	주소	권리의 종류 및 내용	
1	서귀동	536-2	주차장	잔디블럭	1	식	강선원	서귀포시 태평로439번길 21(서귀동)	서귀포수산업 협동조합	서귀포시 칠십리로 44	근저당권	
			데크	목재(방갈라)	1	식	"	"	"	"	"	
			먼나무	H:4.0, W:3.5, R:40	1	주	"	"	"	"	"	
2	서귀동	412-3	주택	블럭슬러트	74	m ²	송현석	서귀포시 서귀동 412				
			창고	블럭스라브	4	m ²	"	"				
			차양	목조선라이트	30	m ²	"	"				
			화장실	블럭스라브	1	식	"	"				
			보일러실	블럭스레트	2	m ²	"	"				
			담장	블럭조	1	식	"	"				
			화단	블럭조	1	식	"	"				
			동백나무	10년생	4	주	"	"				
			화양목	10년생	4	주	"	"				
			장미	15년생	1	주	"	"				
			소철	10년생	1	주	송현석	서귀포시 서귀동 412				
			문주란	5년생	10	주	"	"				
			천선과	5년생	1	주	"	"				
			후박나무	5년생	1	주	"	"				

□ 토지조사

○ 사업명 : 하효도시계획도로(소로1-3호선)개설사업

일련 번호	소재지		지적 (㎡)	분할 지번	지목	편입 면적	단위	소유자		관계인			비고
	동·리	지번						성명	주소	성명	주소	권리의 종류 및 내용	
1	하효동	225-9	34		대	34	㎡	제주특별자치도					
2	하효동	225-2	45		대	45	㎡	제주특별자치도					
3	하효동	225-10	61		대	61	㎡	제주특별자치도					
4	하효동	224-6	244		대	244	㎡	제주특별자치도					
5	하효동	227-6	358		대	358	㎡	제주특별자치도					
6	하효동	227-9	70		대	70	㎡	제주특별자치도					
7	하효동	227-8	162		대	162	㎡	제주특별자치도					
8	하효동	227-10	14		대	14	㎡	제주특별자치도					
9	하효동	233-3	42		대	42	㎡	제주특별자치도					
10	하효동	232-3	171		대	171	㎡	제주특별자치도					
11	하효동	231-1	135		대	135	㎡	제주특별자치도					
12	하효동	229-7	8		대	8	㎡	제주특별자치도					
13	하효동	230-2	305		대	305	㎡	제주특별자치도					
14	하효동	316-5	268		전	268	㎡	제주특별자치도					
15	하효동	316-7	57		전	57	㎡	제주특별자치도					
16	하효동	249-1	17		임	17	㎡	제주특별자치도					
17	하효동	251-4	83		과	83	㎡	제주특별자치도					

□ 토지조사

○ 사업명 : 토평도시계획도로(소로2-14호선) 개설사업

일련 번호	소재지		지적 (㎡)	분할 지번	지목	편입 면적	단위	소유자		관계인			비고
	동·리	지번						성명	주소	성명	주소	권리의 종류 및 내용	
1	토평동	1586-1	69		대	17	㎡	최성규	경기도 수원시 권선구 권선로639번길 13, 302호(권선동)				
								최상규	경기도 부천시 성지로14번길 13-10, 에이동 402호(고강동)				
2	토평동	1582-1	330		전	17	㎡	오성수	서귀포시 토상로 33-24(토평동)	농협은행 주식회사	서울특별시 중구 통일로120(광장지점)	근저당권	
3	토평동	1582-3	658		전	206	㎡	김구자	서귀포시 토상로 33-24(토평동)	서귀포 농업협동조합	서귀포시 중앙로75(서귀동)	근저당권	
4	토평동	1581-2	33		도	22	㎡	김정순	서귀포시 토상로 33-20(토평동)				
5	토평동	1581-1	47		전	24	㎡	김정순	서귀포시 토상로 33-20(토평동)				
6	토평동	1570	3,739		과	354	㎡	김창식	서귀포시 토평동 1570				
7	토평동	1572	615		대	181	㎡	오창훈	서귀포시 토평로74번길 20-24(토평동)				
8	토평동	1573	340		대	2	㎡	오창훈	서귀포시 토평로74번길 20-24(토평동)				
9	토평동	1573-1	371		대	80	㎡	오창진	서귀포시 토평로74번길 11-6(토평동)				
10	토평동	1574	873		대	202	㎡	오성철	서귀포시 토평로74번길 20-28(토평동)	보목신용 협동조합	서귀포시 칠십리로486(보목동)	근저당권	
11	토평동	1563	4,413		과	96	㎡	김계영	서귀포시 토평동 1398				
12	토평동	144	906		전	254	㎡	오창부	서귀포시 동홍서로112번길4-14, 601호(동홍동)				

□ 물건조사

○ 사업명 : 토평도시계획도로(소로2-14호선) 개설사업

일련 번호	소재지		지장물건		수량 (면적)	단위	소유자		관계인			비고
	동·리	지번	종류	구조 및 규격			성명	주소	성명	주소	권리의 종류 및 내용	
1	토평동	1570	물탱크	콘크리트	1.2	m ²	김창식					
			창고	콘크리트	13.3	m ²						
2	토평동	1572	창고	콘크리트	26.8	m ²	오창훈					
			세척실	스래트	5.6	m ²						
			창고	콘크리트	3.5	m ²						
3	토평동	1573-1	건물	콘크리트	7.9	m ²	오창진					
			건물	콘크리트	4.1	m ²						

□ 토지 및 물건조사(동홍소로2-1호선)

번호	소재지		지적 [m ²]	분할 지번	지목	지장물건		편입 면적 또는 수량	단위	소유자		권리 관계			비고
	동	지번				종류	구조및규격			성명	주소	성명	주소	종류	
1	동홍동	1073-3	59	1073-36	전			30	m ²	제주특별자치도					
2	동홍동	1073-35	2,014	1073-40	전			279	m ²	제주특별자치도					
	동홍동	1073-9	3,480	1073-37	과			138	m ²	제주특별자치도					
	동홍동	1073-14	1,079	1073-38	대			226	m ²	제주특별자치도					
	동홍동	1068	224	1068-2	대			6	m ²	이정환	서귀포시 중산간동로 7920번길 17(동홍동)				
						주택	블록개량기와 합석	44	m ²						
						주방	블럭합석	4	m ²						

도보 제851호 2020년 04월 16일(목요일)

번호	소재지		지적 [㎡]	분할 지번	지목	지장물건		편입 면적 또는 수량	단위	소유자		권리 관계			비고
	동	지번				종 류	구조및규격			성 명	주소	성명	주 소	종류	
						화장실	판넬함석	4	㎡						
						보일러실	블럭함석	2	㎡						
						주택(방)	블럭함석	18	㎡						
						주택(방 및 주방)	블럭함석	21	㎡						
	동홍동	1067	2,281	1067-1	전			465	㎡	제주특별자치도					
	동홍동	1066	1,071	1066-2	과			235	㎡	제주특별자치도					
	동홍동	1065	512	1065-1	과			91	㎡	제주특별자치도					
	동홍동	1064	1,015	1064-1	대			184	㎡	제주특별자치도					
	동홍동	1061	872	1061-2	대			178	㎡	제주특별자치도					
	동홍동	1059	502	1059-3	전			151	㎡	제주특별자치도					
	동홍동	1058	215	1058-3	전			68	㎡	제주특별자치도					
	동홍동	1057	450	1057-3	전			107	㎡	제주특별자치도					
	동홍동	797-1	2,317	797-3	전			292	㎡	제주특별자치도					
	동홍동	1088	1,779	1088-1	전			107	㎡	제주특별자치도					
	동홍동	796	1,035	796-1	전			292	㎡	제주특별자치도					
	동홍동	1095-1	420	1095-4	대			169	㎡	김정란	서귀포시 동홍동 1094-1번지				

번호	소재지		지적 [㎡]	분할 지번	지목	지장물건		편입 면적 또는 수량	단위	소유자		권리 관계			비고
	동	지번				종 류	구조및규격			성 명	주소	성명	주 소	종류	
						작업장	파이프강관								
						보수비									
						자동차정비 작업대									
						간판									
	동홍동	1096-1	119	1096-4	전			21	㎡	오석봉	서귀포시 중산간도로 7910(동홍동)				
	동홍동	796	1,035	796-4	전			55	㎡	제주특별자치도					

□ 토지 및 물건조서(충암빌라~오일시장 중로2-1-44호선)

번호	소재지		지적 [㎡]	분할 지번	지목	지장물건		편입 면적 또는 수량	단위	소유자		권리 관계			비고
	동	지번				종 류	구조및규격			성 명	주소	성명	주 소	종류	
1	동홍동	653-2	3,064	653-9	과			801	㎡	김찬숙	서귀포시 효돈로123번길 18(신효동)	농협은행 주식회사	서울특별시 중구 통일로 120(충정로1가)	근저당권	
												농협은행 주식회사	서울특별시 중구 통일로 120(충정로1가)	지상권	
						감귤나무	30년생	27	주						
						잠감나무	30년생	79	주						
						삼나무	30년생	50	주						

도보 제851호 2020년 04월 16일(목요일)

번호	소재지		지적 [㎡]	분할 지번	지목	지장물건		편입 면적 또는 수량	단위	소유자		권리 관계			비고
	동	지번				종 류	구조및규격			성 명	주소	성명	주 소	종류	
2	동흥동	654	2,835	654-2	전			495	㎡	제주특별자치도					
3	동흥동	655	869	655-2	과			158	㎡	권혜옥	서울 관악구 신림동 1703-1 건영아파트 3-1012				
						감귤나무	30년생	12	주						
						하귤나무	30년생	1	주						
						복숭아나무	15년생	1	주						
						대추나무	20년생	1	주						
						대추나무	5년생	5	주						
						매실나무	20년생	2	주						
						감나무	20년생	3	주						
						울타리	파이프조	1	주						
4	동흥동	667-5	9,693	667-6	과			167	㎡	제주특별자치도					
5	동흥동	668-1	4,979	668-5	전			319	㎡	제주특별자치도					
6	동흥동	689-1	2,714	689-3	과			54	㎡	제주특별자치도					
7	동흥동	690-1	2,734	690-4	과			630	㎡	제주특별자치도					
8	동흥동	690-2	317	690-3	대			81	㎡	제주특별자치도					
9	동흥동	692	7,855	692-1	과			412	㎡	제주특별자치도					
10	동흥동	694	2,764	694-1	과			474	㎡	제주특별자치도					

도보 제851호 2020년 04월 16일(목요일)

번호	소재지		지적 [㎡]	분할 지번	지목	지장물건		편입 면적 또는 수량	단위	소유자		권리 관계			비고
	동	지번				종 류	구조및규격			성 명	주소	성명	주 소	종류	
11	동흥동	742	3,137	742-2	전			218	㎡	제주특별자치도					
12	동흥동	742-1	3,137	742-3	과			459	㎡	제주특별자치도					
13	동흥동	743	2,830	743-1	과			588	㎡	제주특별자치도					
14	동흥동	746-1	3,299	746-3	과			984	㎡	제주특별자치도					
15	동흥동	746-2	3,246	746-6	과			791	㎡	제주특별자치도					
16	동흥동	753-1	3,696	753-3	과			315	㎡	제주특별자치도					
17	동흥동	754	2,160	754-3	과			33	㎡	제주특별자치도					
18	동흥동	754-1	2,874	754-4	과			126	㎡	제주특별자치도					
19	동흥동	754-2	3,181	754-5	과			443	㎡	제주특별자치도					
20	동흥동	755-2	6,046	755-4	전			468	㎡	오춘자 외2명	서귀포시 하신상로 9번길 9-6(하효동)				
21	동흥동	756-1	757	756-3	과			59	㎡	제주특별자치도					
22	동흥동	756-2	3,630	756-4	과			408	㎡	고창숙	서귀포시 토평동 1392				
						창고	블록스레트	71	㎡						
						창고	블록스레트	7	㎡						
						대문	철재(기둥2개)	1	식						
						물통	블록조	1	식						
						가설주	3상4선식	1	식						

도보 제851호 2020년 04월 16일(목요일)

번호	소재지		지적 [㎡]	분할 지번	지목	지장물건		편입 면적 또는 수량	단위	소유자		권리 관계			비고
	동	지번				종 류	구조및규격			성 명	주소	성명	주 소	종류	
						감귤나무	30년생	27	주						
						삼나무	30년생	12	주						
						먼나무	20년생	2	주						
						측백나무	30년생	8	주						
23	동홍동	757-1	5,220	757-1	과			526	㎡	제주특별자치도					
24	동홍동	757-3	466	757-5	대			112	㎡	제주특별자치도					
25	동홍동	759-2	1,964	759-4	전			633	㎡	제주특별자치도					
26	동홍동	759-3	288	759-6	전			195	㎡	제주특별자치도					
27	동홍동	762-2	3,968	762-4	과			352	㎡	오택진	서귀포시 토평동 1464-1				
						선과장	파이프차광막 위간판	370	㎡						
						보수비		1	식						
						주택	블록합판	118	㎡						
						선과기		1	식						
						배전함		2	식						
						컨테이너		1	식						
						가설주		3	식						

도보 제851호 2020년 04월 16일(목요일)

번호	소재지		지적 [㎡]	분할 지번	지목	지장물건		편입 면적 또는 수량	단위	소유자		권리 관계			비고
	동	지번				종 류	구조및규격			성 명	주소	성명	주 소	종류	
28	동흥동	763-1	3,845	763-4	과			15	㎡	고봉수	서귀포시 토평동 1395	서귀포동 부새마을 금고	서귀포시 상호동 910-11	근저당권	
												서귀포동 부새마을 금고	서귀포동부새마을 금고	지상권	
29	동흥동	763-2	2,539	763-5	과			108	㎡	고봉수	서귀포시 토평동 1395				
						가설주및배 전함		2	식						
						대문	철재(기둥2개)	1	식						
						감귤나무	30년생	4	주						
30	동흥동	763-3	99	763-6	임			71	㎡	제주특별자치도					
31	동흥동	667-1	947	667-3	과			300	㎡	제주특별자치도					
32	동흥동	759-1	2,568	759-8	전			264	㎡	제주특별자치도					
33	동흥동	653-1	7,757	653-6	과			120	㎡	김창홍	서귀포시 서귀동 256-18				
						방풍나무	30년생	6	주						
34	동흥동	765-3	143	765-3	임야			143	㎡	오용찬 외1인	서귀포시 토평동 2083				
						컨테이너	철재	28	㎡						
						감귤나무	30년생	2	주						

번호	소재지		지적 [㎡]	분할 지번	지목	지장물건		편입 면적 또는 수량	단위	소유자		권리 관계			비고
	동	지번				종 류	구조및규격			성 명	주소	성명	주 소	종류	
35	동흥동	765-2	2,136	765-6	임야			73	㎡	삼화석유 주식회사	제주시 용담이동 2643-1	서귀포새 마을금고	서귀포시 서귀동 292-19	전세권	
						담장	콘크리트	14	m						
						주유소간판	철재	1	개						
36	동흥동	744		744-1	과			131	㎡	송한일 외4인	경기도 하남시 위례광장로 26, 6107동 1004호(학암동, 위례신도시엠코타운센트로엘)				
						비닐하우스	철재파이프	41	㎡						
						방풍나무	30년생	12	주						

□ 토지 및 물건조사(서흥동~산록도로 중로2-1-42호선)

번호	소재지		지적 [㎡]	분할 지번	지목	지장물건		편입 면적 또는 수량	단위	소유자		권리 관계			비고
	동	지번				종 류	구조및규격			성 명	주소	성명	주 소	종류	
1	서흥동	2121	1,772	2121-1	과			773	㎡	제주특별자치도					
2	서흥동	2120	1,068	2120-1	임			279	㎡	윤종숙	서귀포시 문부로 11번길 21 803호(동흥동, 휴마루)	농협은행 주식회사	서울특별시 중구 통일로 120(충청로1가) (광장지점)	근저당권	
3	서흥동	2119	3,907	2119-1	과			161	㎡	제주특별자치도					
4	서흥동	2118	4,793	2118-3	전			130	㎡	제주특별자치도					
5	서흥동	2118	4,793	2118-2	도			12	㎡	제주특별자치도					

도보 제851호 2020년 04월 16일(목요일)

번호	소재지		지적 [㎡]	분할 지번	지목	지장물건		편입 면적 또는 수량	단위	소유자		권리 관계			비고
	동	지번				종 류	구조및규격			성 명	주소	성명	주 소	종류	
6	서흥동	2117	1,603	2117-1	임			133	㎡	김경화	서귀포시 서흥동 1614				
						대문	철재	1	식						
						창고	석조 및 블럭스레트	26	㎡						
						감귤나무	30년생	26	주						
						동백나무	20년생	3	주						
7	서흥동	2123	21,120	2123-1	과			351	㎡	제주특별자치도					
8	서흥동	2124	2,922	2124-1	전			355	㎡	제주특별자치도					
9	서흥동	2125	2,820	2125-1	과			352	㎡	강성호	서귀포시 서흥동 348-4	서귀포농협 협동조합	서귀포시 서흥동 348-4	근저당권	
10	서흥동	2214	6,073	2214-1	과			1,071	㎡	현승환	서울특별시 관악구 봉천동 1720 봉천백산블루밍3차아파트 601-402				
						대문	철재	1	식						
						관리사	블록스레트	27	㎡						
						창고	석조스레트	73	㎡						
						물통	석조슬레트	1	식						
						약통	블록조	1	식						
						수도 및 계량기		1	식						
						감귤나무	30년생	97	주						

도보 제851호 2020년 04월 16일(목요일)

번호	소재지		지적 [㎡]	분할 지번	지목	지장물건		편입 면적 또는 수량	단위	소유자		권리 관계			비고
	동	지번				종 류	구조및규격			성 명	주소	성명	주 소	종류	
						삼나무	20년생	6	주						
						참식나무	15년생	1	주						
	서흥동	2224-1	7,478	2224-3	㎡			1	㎡	현경훈	서귀포시 동흥동 1454-1	서귀포시농 업협동조합	서귀포시 서귀동 297-13	근저당권	
	서흥동	2213	3,611	2213-5	㎡			42	㎡	제주특별자치도					
	서흥동	2213	3,611	2213-6	㎡			11	㎡	제주특별자치도					
	서흥동	2215	4,631	2215-1	㎡			714	㎡	제주특별자치도					
	서흥동	2213	3,611	2213-5	㎡			42	㎡	제주특별자치도					

□ 토지 및 물건조서(서흥소로2-3, 2-6호선)

번호	소재지		지적 [㎡]	분할 지번	지목	지장물건		편입 면적 또는 수량	단위	소유자		권리 관계			비고
	동	지번				종 류	구조및규격			성 명	주소	성명	주 소	종류	
1	서흥동	265-2	1,018	256-7	대			202	㎡	제주특별자치도					
2	서흥동	256-5	343	256-8	대			19	㎡	제주특별자치도					
3	서흥동	255	782	255-4	전			305	㎡	오숙자 외1인	서귀포시 일주동로 8565 103동 101호(동흥동, 동흥동코아뷰)				
4	서흥동	254-3	511	254-8	대			283	㎡	서귀포시					
5	서흥동	255-5	17	255-5	과			17	㎡	서귀포시					

도보 제851호 2020년 04월 16일(목요일)

번호	소재지		지적 [㎡]	분할 지번	지목	지장물건		편입 면적 또는 수량	단위	소유자		권리 관계			비고
	동	지번				종 류	구조및규격			성 명	주소	성명	주 소	종류	
6	서흥동	254-6	57	254-6	과			57	㎡	서귀포시					
7	서흥동	254-7	16	254-7	대			16	㎡	서귀포시					
8	서흥동	253-16	322	253-27	대			1	㎡	김순희	서귀포시 서흥동 344-3 세림아파트-311				
9	서흥동	255	1,181	255-8	전			399	㎡	오숙자 외3인	서귀포시 일주동로 8565, 103동 101호(동흥동, 동흥동코아루)				
						조립식판넬	판넬	1	식						
						비닐하우스		1	식						
10	서흥동	261-15	365	261-28	과			13	㎡	김형건	서귀포시 중앙로195번길 19, 에이동 302호(서흥동, 싼발라)	서흥새마을금고	서귀포시 서흥동 261-1	근저당권	
											서흥새마을금고	서귀포시 서흥동 261-1	지상권		
11	서흥동	261-1	716	261-24	대			2	㎡	김두현	서귀포시 서흥동 261-1	제주감귤농 업협동조합	서귀포시 강정동 155	근저당권	
12	서흥동	261-7	281	261-25	대			13	㎡	양만생	서귀포시 서흥동 261-7				
13	서흥동	261-1	1,633	261-12	과			153	㎡	김두현	서귀포시 서흥동 261-1	제주감귤농 업협동조합	서귀포시 강정동 155	근저당권	
14	서흥동	261-13	433	261-27	과			36	㎡	양준석	서귀포시 동흥동 1382 나산빌라트 에이-501	제주감귤농 업협동조합	서귀포시 강정동 155	근저당권	
											제주감귤농 업협동조합	서귀포시 강정동 155	지상권		
15	서흥동	261-7	268	261-31	대			5	㎡	양만생	서귀포시 서흥동 261-7				
16	서흥동	261-5	111	261-5	도로			111	㎡	제주특별자치도					
17	서흥동	261-9	302	261-26	대			17	㎡	김철산	서귀포시 대포동서로 154번길 3-3(대포동)				

도보 제851호 2020년 04월 16일(목요일)

번호	소재지		지적 [㎡]	분할 지번	지목	지장물건		편입 면적 또는 수량	단위	소유자		권리 관계			비고
	동	지번				종 류	구조및규격			성 명	주 소	성명	주 소	종류	
18	서흥동	261-9	285	261-32	대			10	㎡	김철산	서귀포시 대포동서로 154번길 3-3(대포동)				
19	서흥동	263-2	406	263-4	과			9	㎡	강성극	서귀포시 흥중로 141-6(서흥동)	주식회사 제주은행	제주시 이도일동 1349(광장지점)	근저당권	
20	서흥동	264-4	242	264-24	대			2	㎡	양대연	서귀포시 서흥동 264-4	서흥 새마을금고	서귀포시 중산간동로 8037	근저당권	
21	서흥동	263	1,458	263-5	과			416	㎡	강미수 외2인	경기도 안양시 만안구 인양동 70 대우아파트 102-1007				
						건물	슬레이트	1	식						
22	서흥동	265-6	1,808	265-7	전			225	㎡	한정식	서귀포시 성산읍 일주동로 5363-85	농업협동 조합중앙회	서울 중구 충정로1가 75(남제주군지부)	근저당권	
												농협은행 주식회사	서울 중구 통일로 120	근저당권	
						창고	슬레이트	1	식						
23	서흥동	275	345	275-16	대			116	㎡	김순자	서귀포시 서흥동 265-2				
						건물	조립식판넬	1	식						

□ 토지 및 물건조서(법환해안도로 중로2-1-40호선)

번호	소재지		지적 [㎡]	분할 지번	지목	지장물건		편입 면적 또는 수량	단위	소유자		권리 관계			비고
	동	지번				종 류	구조및규격			성 명	주소	성명	주 소	종류	
1	법환동	132-5	290	132-5	전			290	㎡	제주특별자치도					
2	법환동	133-2	39	133-2	묘			39	㎡	제주특별자치도					
3	법환동	134-3	535	134-3	과			535	㎡	제주특별자치도					
4	법환동	142-4	374	142-4	전			374	㎡	서귀포시					
5	법환동	142-3	47	142-3	전			47	㎡	서귀포시					
6	법환동	141-4	233	141-4	답			233	㎡	제주특별자치도					
7	법환동	141-5	257	141-5	답			257	㎡	제주특별자치도					
8	법환동	143	3,656	143-2	과			217	㎡	안재찬	서울 강남구 압구정로 401, 55동 1008호(압구정동 한양아파트)				
						감귤나무	35년생	13	주						
						사스레피	15년생	2	주						
						팽나무	15년생	2	주						
						보리수	15년생	1	주						
						삼나무	15년생	2	주						
						사철나무	15년생	2	주						
						돈나무	15년생	5	주						
						구름비나무	15년생	28	주						

도보 제851호 2020년 04월 16일(목요일)

번호	소재지		지적 [㎡]	분할 지번	지목	지장물건		편입 면적 또는 수량	단위	소유자		권리 관계			비고
	동	지번				종 류	구조및규격			성 명	주소	성명	주 소	종류	
						소나무	40년생	14	주						
9	법환동	145-1	510	145-1	도로			510	㎡	제주특별자치도					
10	법환동	146-4	272	146-4	전			272	㎡	제주특별자치도					
11	법환동	146-5	321	146-5	전			321	㎡	제주특별자치도					
12	법환동	146-6	620	146-6	전			620	㎡	제주특별자치도					
13	법환동	146-7	115	146-7	전			115	㎡	제주특별자치도					
14	법환동	151	1,292	151	전			1,292	㎡	제주특별자치도					
15	법환동	153	2,208	153-1	임			796	㎡	최양희	서울 강남구 대치동 670 동부센트레빌 106-901	동홍새마을금고	서귀포시 동홍중앙로 3	근저당권	
						하우스	파이프비닐	1,789	㎡						
						스프링클러	상부	1	식						
						창고	파이프차광막	22	㎡						
						물통	콘크리트	1	식						
						소철	15년생	4	주						
						분묘,비석,제 질석	유연단장	1	기						
16	법환동	157-3	662	157-3	임			662	㎡	제주특별자치도					
17	법환동	159-3	481	159-3	전			481	㎡	제주특별자치도					

도보 제851호 2020년 04월 16일(목요일)

번호	소재지		지적 [㎡]	분할 지번	지목	지장물건		편입 면적 또는 수량	단위	소유자		권리 관계			비고	
	동	지번				종 류	구조및규격			성 명	주소	성명	주 소	종류		
18	법환동	303-3	325	303-3	임			325	㎡	제주특별자치도						
19	법환동	160	367	160-1	전			57	㎡	김연준	서귀포시 강정동 177 대담한숯밭라 106-107					
20	법환동	302-4	951	302-4	전			951	㎡	제주특별자치도						
21	법환동	301	2,391	301-2	전			22	㎡	김선화	서귀포시 막숙포로 41번길 18(법환동)	주식회사 제주은행	제주시 이도일동 1349	근저당권		
												주식회사 제주은행	제주시 이도일동 1349	지상권		
22	법환동	301	2,391	301-3	전			32	㎡	김선화	서귀포시 막숙포로 41번길 18(법환동)	주식회사 제주은행	제주시 이도일동 1349	근저당권		
												주식회사 제주은행	제주시 이도일동 1349	지상권		
23	법환동	300-1	279	300-1	전			279	㎡	제주특별자치도						
24	법환동	299-1	116	299-1	전			116	㎡	제주특별자치도						
25	법환동	298-5	54	298-5	전			54	㎡	제주특별자치도						
26	법환동	298-6	146	298-6	전			146	㎡	제주특별자치도						
27	법환동	297-6	223	297-6	전			223	㎡	제주특별자치도						
28	법환동	297-7	270	297-7	전			270	㎡	제주특별자치도						
29	법환동	292	390	292-1	대			263	㎡	이동규	서귀포시 막숙포로 41번길 9-1(법환동)	법환 새마을금고	서귀포시 법환동 262	근저당권		
												법환 새마을금고	서귀포시 법환동 262	지상권		
						차양	경량철골판넬	10	㎡							
						휴게실	파이프천막	52	㎡							

도보 제851호 2020년 04월 16일(목요일)

번호	소재지		지적 [㎡]	분할 지번	지목	지장물건		편입 면적 또는 수량	단위	소유자		권리 관계			비고
	동	지번				종 류	구조및규격			성 명	주소	성명	주 소	종류	
						주방	판넬조판넬		㎡						
						주택	블록및판넬조 스레이트및판넬	10	㎡						
						보일러실	블록판넬	1	식						
						동백나무	높이3.5	1	주						
						먼나무	높이2.5	1	주						
						금꿍나무	15년생	1	주						
						아왜나무	높이4.0	1	주						
						정원등		3	식						
						cctv		2	식						
						바닥포장	콘크리트	1	식						
30	법환동	291	139	291	전			139	㎡	고명수	서귀포시 법환동 291				
						주택	블록및벽돌조	100	㎡						
						화장실	블록스라브	1	식						
						창고	블록개량합석	1	식						
						차양	판넬	1	식						
						수도 및 경계석		1	식						
31	법환동	289	332	289-2	대			15	㎡	이동규 외2인	서귀포시 법환동 292				
						주택	판넬조판넬위 합석	14	㎡						

도보 제851호 2020년 04월 16일(목요일)

번호	소재지		지적 [㎡]	분할 지번	지목	지장물건		편입 면적 또는 수량	단위	소유자		권리 관계			비고
	동	지번				종 류	구조및규격			성 명	주소	성명	주 소	종류	
						화장실	블록스라브	1	식						
32	법환동	287-2	386	287-12	대			14	㎡	차성원	서귀포시 법환동 287-2	농업협동 조합중앙회	서울 중구 충정로1가 75	근저당권	
						소나무	높이20	1	주						
33	법환동	290	324	290-1	대			287	㎡	문재반	서귀포시 법환동 546				
						창고	파이프차광막	18	㎡						
						세면장	블록및파이프 차광막	1	식						
						건사	파이프합판	1	식						
						천선과	15년생	2	주						
						후박나무	15년생	1	주						
						카나리아야자	20년생	2	주						
						향나무	50년생	1	주						
						조록나무	60년생	4	주						
						소철	20년생	3	주						
34	법환동	286	357	286-1	대			249	㎡	현창관	서귀포시 법환동 286				
35	법환동	284-1	21	284-1	잡			21	㎡	제주특별자치도					
36	법환동	286-3	518	286-3	잡			518	㎡	제주특별자치도					

도보 제851호 2020년 04월 16일(목요일)

번호	소재지		지적 [㎡]	분할 지번	지목	지장물건		편입 면적 또는 수량	단위	소유자		권리 관계			비고
	동	지번				종 류	구조및규격			성 명	주소	성명	주 소	종류	
37	법환동	209-4	41	209-4	대			41	㎡	제주특별자치도					
38	법환동	209-5	19	209-5	대			19	㎡	제주특별자치도					
39	법환동	161-9	2	161-9	대			2	㎡	제주특별자치도					
40	법환동	161-8	19	161-8	대			19	㎡	제주특별자치도					
41	법환동	161-10	62	161-10	대			62	㎡	제주특별자치도					
42	법환동	161-11	11	161-11	대			11	㎡	제주특별자치도					
43	법환동	161-12	9	161-12	대			9	㎡	제주특별자치도					
44	법환동	163-10	4	163-10	전			4	㎡	제주특별자치도					
45	법환동	163-14	191	163-14	도로			191	㎡	제주특별자치도					
46	법환동	166-1	979	166-1	도로			979	㎡	제주특별자치도					
47	법환동	172-6	40	172-6	도로			40	㎡	제주특별자치도					
48	법환동	172-11	956	172-11	도로			956	㎡	제주특별자치도					
49	법환동	1444-1	686	1444-1	도로			686	㎡	제주특별자치도					
50	법환동	1443-1	76	1443-1	도로			76	㎡	제주특별자치도					
51	법환동	1454-1	16	1454-1	도로			16	㎡	제주특별자치도					
52	법환동	1450-2	1,193	1450-2	도로			1,193	㎡	제주특별자치도					

도보 제851호 2020년 04월 16일(목요일)

번호	소재지		지적 [㎡]	분할 지번	지목	지장물건		편입 면적 또는 수량	단위	소유자		권리 관계			비고
	동	지번				종 류	구조및규격			성 명	주소	성명	주 소	종류	
53	법환동	1510-1	103	1510-1	도로			103	㎡	서귀포시					
54	법환동	1511	850	1511-1	전			572	㎡	윤정열	남제주군 대정읍 상모리 2577				
						창고	컨테이너	1	동						
55	법환동	1512-1	359	1512-1	전			359	㎡	서귀포시					
56	법환동	1513-1	319	1513-1	전			319	㎡	서귀포시					
57	법환동	1517-1	354	1517-1	전			354	㎡	서귀포시					
58	법환동	1516-1	16	1516-1	전			16	㎡	서귀포시					
59	법환동	1518-1	360	1518-1	전			360	㎡	서귀포시					
60	법환동	1519	456	1519-1	대			57	㎡	조일환	경기도 김포시 고촌읍 풍굴로 51				
						바닥포장	콘크리트	1	식						
						아왜나무		10	주						
						가죽나무		2	주						
						소나무		1	주						
61	법환동	1519	456	1519-2	대			5	㎡	조일환	경기도 김포시 고촌읍 풍굴로 51				
62	법환동	1520	423	1520-1	전			316	㎡	한경임	서귀포시 법환동 273-1 범삼밭라 305				
						가건물	철재	5	㎡						
						비닐하우스	철재파이프	464	㎡						

도보 제851호 2020년 04월 16일(목요일)

번호	소재지		지적 [㎡]	분할 지번	지목	지장물건		편입 면적 또는 수량	단위	소유자		권리 관계			비고
	동	지번				종 류	구조및규격			성 명	주소	성명	주 소	종류	
						환풍기		1	식						
						cctv		1	식						
						씽크대		1	식						
						대만고무나무		300	주						
						야자수	대	40	주						
						야자수	중	100	주						
						야자수	소	23	주						
63	법환동	1497	1,378	1497	답			10	㎡	강갑손 외8명	서귀포시 법환동 1391				
64	법환동	1496-3	1	1496-3	답			1	㎡	제주특별자치도					
65	법환동	1522-2	465	1522-2	전			465	㎡	서귀포시					
66	법환동	1523-10	62	1523-10	전			62	㎡	서귀포시					
67	법환동	1523-9	244	1523-9	전			244	㎡	서귀포시					
68	법환동	1523-7	248	1523-7	전			248	㎡	서귀포시					
69	법환동	1523-8	61	1523-8	도로			61	㎡	서귀포시					
70	법환동	1523-3	35	1523-3	전			35	㎡	서귀포시					
71	법환동	1486-7	95	1486-7	답			95	㎡	김봉찬	서귀포시 염돈로 18(강정동)				
						야자수	중	5	주						
						야자수	소	50	주						

도보 제851호 2020년 04월 16일(목요일)

번호	소재지		지적 [㎡]	분할 지번	지목	지장물건		편입 면적 또는 수량	단위	소유자		권리 관계			비고
	동	지번				종 류	구조및규격			성 명	주 소	성명	주 소	종류	
72	법환동	1525	1,530	1525-1	전			496	㎡	김봉찬	서귀포시 염돈로 18(강정동)				
						야자수	대	1	주						
						야자수	소	30	주						
						아왜나무		20	주						
						우목사스래 피나무		5	주						
73	법환동	1528-2	165	1528-2	답				㎡	서귀포시					
74	법환동	1528-3	256	1528-3	답			256	㎡	서귀포시					
75	법환동	1532-1	377	1532-1	답			377	㎡	서귀포시					
76	법환동	1527	817	1527-2	전			209	㎡	박화순	제주시 조천읍 중산간동로 667	호남 새마을금고	제주시 이도일동 1421-13	근저당권	
												호남 새마을금고	제주시 이도일동 1421-13	지상권	
												최병용	경기도 성남시 수정구 남문로 44번길 20-1	근저당권	
						대만고무나무		35	주						
						야자수	중	10	주						
						야자수	소	200	주						
77	법환동	1527-1	783	1527-3	전			71	㎡	박화순	제주시 조천읍 중산간동로 667	호남 새마을금고	제주시 이도일동 1421-13	근저당권	
												호남 새마을금고	제주시 이도일동 1421-13	지상권	
												최병용	경기도 성남시 수정구 남문로 44번길 20-1	근저당권	

도보 제851호 2020년 04월 16일(목요일)

번호	소재지		지적 [㎡]	분할 지번	지목	지장물건		편입 면적 또는 수량	단위	소유자		권리 관계			비고
	동	지번				종 류	구조및규격			성 명	주소	성명	주 소	종류	
						대만고무나무		40	주						
						야자수		17	주						
78	법환동	1533-3	14	1533-3	전			14	㎡	서귀포시					
79	법환동	1533-2	20	1533-2	전			20	㎡	서귀포시					
80	법환동	1531-4	320	1531-4	답			320	㎡	서귀포시					
81	법환동	1534-1	532	1534-1	답			532	㎡	서귀포시					
82	법환동	1538-3	308	1538-3	전			308	㎡	서귀포시					
83	법환동	1538-5	252	1538-5	전			252	㎡	서귀포시					
84	법환동	1539-1	63	1539-1	답			63	㎡	서귀포시					
85	법환동	1536-1	383	1536-1	답			383	㎡	서귀포시					
86	법환동	1540-1	40	1540-1	답			40	㎡	서귀포시					
87	법환동	1541-4	456	1541-4	답			456	㎡	서귀포시					

□ 토지조사

○ 사업명: 서호근도시계획도로(소로2-8호선) 개설사업

일련 번호	소재지		지적 (㎡)	분할 지번	지목	편입 면적	단위	소유자		관계인			비고	
	동·리	지번						성명	주소	성명	주소	권리의 종류 및 내용		
1	서호동	858-1	1,489		전	44	㎡	박정순	서귀포시 토평동 1245-3	농업협동 조합중앙회	서울특별시 중구 충정로 1가75	근저당권		
										농협은행 주식회사	서울특별시 중구 통일로 120	근저당권		
2	서호동	853	688		대	99	㎡	김윤희	서울 서초구 서초동 1685 삼품아파트 15-1305					
3	서호동	854	298		대	130	㎡	김윤희	서울 서초구 서초동 1685 삼품아파트 15-1305					
4	서호동	855	694		전	211	㎡	김상훈	천안시 쌍용동 1538, 벽산월봉아파트 205동 1402호					
5	서호동	832-4	1,584		과	300	㎡	오상철	서울 강남구 선릉로 120, 7동 602호					
6	서호동	864	1,607		과	53	㎡	오상권	서귀포시 서호동 847					
7	서호동	832-2	1,583		과	317	㎡	오상욱	경기 의왕시 내손로 13, 106동 1903호	제주감귤농업 협동조합	서귀포시 신중로 28	근저당권		
8	서호동	834	665		대	16	㎡	오남진	서귀포시 서호동 834					
9	서호동	835-1	51		대	51	㎡	김영선	서울 개포로 22길 76, 601호	중소 기업은행	서울특별시 중구 을지로 79	근저당권		
10	서호동	837-1	119		대	119	㎡	김영선	서울 개포로 22길 76, 601호	중소 기업은행	서울특별시 중구 을지로 79	근저당권		
11	서호동	832	919		대	26	㎡	김남우	서귀포시 서호동 832					
12	서호동	835	1,460		대	24	㎡	김영선	서울 강남구 개포로22길 76, 601호	중소 기업은행	서울특별시 중구 을지로 79	근저당권		
13	서호동	838-2	222		대	173	㎡	허성택	서귀포시 막동산로 28(서호동)	허성신	서귀포시 서호동 811-2	지상권		
14	서호동	838	548		대	28	㎡	허성신	서귀포시 서호동 811-2	허성신	서귀포시 서호동 811-2	지상권		

□ 물건조서

○ 사업명: 서호근도시계획도로(소로2-8호선) 개설사업

일련 번호	소재지		지장물건		수량 (면적)	단위	소유자		관계인			비고
	동·리	지번	종류	구조 및 규격			성명	주소	성명	주소	권리의 종류 및 내용	
1	서호동	853	창고	스레트	41	㎡	김윤희	서울 서초구 서초동 1685, 삼품아파트 15-1305				
			창고	슬라브	8	㎡						
			삼나무	30년생	2	주						
2	서호동	854	구름비나무	20년생	2	주	김윤희	서울 서초구 서초동 1685, 삼품아파트 15-1305				
			삼나무	20년생	8	주						
			동백나무	20년생	2	주						
			감귤나무	20년생	10	주						
3	서호동	855	감귤나무	30년생	15	주	김상훈	천안시 쌍용동 1538, 벽산월봉아파트 205-1402호				
			삼나무	50년생	4	주						
3	서호동	832-4	삼나무	30년생	10	주	오상철	서울 강남구 선릉로 120, 7동 602호				
			감귤나무	30년생	50	주						
4	서호동	864	구름비나무	30년생	18	주	오상권	서귀포시 서호동 847				
			감귤나무	30년생	12	주						
5	서호동	832-2	삼나무	30년생	7	주	오상욱	경기 의왕시 내손로 13, 106동 1903호				
			감귤나무	30년생	50	주						

일련 번호	소재지		지장물건		수량 (면적)	단위	소유자		관계인			비고
	동·리	지번	종류	구조 및 규격			성명	주소	성명	주소	권리의 종류 및 내용	
6	서호동	837-1	매화나무	15년생	10	주	김영선	서울 강남구 개포로 22길 76, 601호				
			담팔수	15년생	29	주						
			오가피나무	15년생	4	주						
			감굴나무	15년생	2	주						
7	서호동	832	감굴나무	30년생	10	주	김남우	서귀포시 서호동 832				
8	서호동	838	주택	슬래브	8	m ²	허성신	서귀포시 서호동 811-2				

□ 토지조사

○ 사업명: 법환도시계획도로(소로2-2호선)확포장사업

일련 번호	소재지		지적 (m ²)	분할 지번	지목	편입 면적	단위	소유자		관계인			비고
	동·리	지번						성명	주소	성명	주소	권리의 종류 및 내용	
1	법환동	551-2	40		도	4	m ²	서귀포시					
2	법환동	595-2	43		전	7	m ²	코리아신타 주식회사	서울시 강남구 테헤란로 508 10층(대치동, 해성빌딩)				
3	법환동	514-1	113		도	10	m ²	제주특별자치도					
4	법환동	513-1	46		도	46	m ²	강태평	제주특별자치도 서귀포시 법환동 1091				
5	법환동	553-5	86		도	86	m ²	제주특별자치도					
6	법환동	553-10	66		과	66	m ²	제주특별자치도					
7	법환동	553-6	109		도	109	m ²	제주특별자치도					

도보 제851호 2020년 04월 16일(목요일)

일련 번호	소재지		지적 (㎡)	분할 지번	지목	편입 면적	단위	소유자		관계인			비고
	동·리	지번						성명	주소	성명	주소	권리의 종류 및 내용	
8	법환동	1654-34	1,692		도	678	㎡	국토해양부					
9	법환동	553-1	1,261		전	1261	㎡	강영남	서울시송파구 위례광장로 136 102동 1403호				
10	법환동	553-4	69		도	69	㎡	제주특별자치도					
11	법환동	453-1	17		도	17	㎡	고시방	사정				
12	법환동	452-1	5		전	5	㎡	한정희	제주시 신산로 83-4, 201호(일도이동)				
13	법환동	553-11	31		전	31	㎡	강영필	서귀포시 대정읍 하모이삼로 52번길18-2				
14	법환동	554-6	9		전	9	㎡	이승훈	서귀포시 법환동 391				
15	법환동	554-3	169		도	7	㎡	서귀포시					
16	법환동	554-2	17		도	17	㎡	강창남	서귀포시 서귀리(송산동) 580				
17	법환동	554-7	17		대	17	㎡	이승훈	서귀포시 법환동 554-4				
18	법환동	451-5	9		임	9	㎡	법환동마을회	법환동 450				
19	법환동	451	345		임	29	㎡	법환동마을회	법환동 450				

□ 물건조서

○ 사 업 명: 법환도시계획도로(소로2-2호선)확포장사업

일련 번호	소재지		지 장 물 건		수량 (면적)	단위	소유자		관계인			비고
	동·리	지 번	종 류	구조 및 규격			성명	주 소	성명	주 소	권리의 종류 및 내용	
1	법환동	1654-34	대문	스테인리스	1	개	송인자	서귀포시 법환동 398 기영주택 가-201				
2	법환동	513-1	주택	슬라브	2	개	강태평	서귀포시 법환동 1091				
3	법환동	553-10	대문	철재	1	개	강권익	서귀포시 먹숙도로40번길 6-5 (법환동)				
4	법환동	553-4	대문	철재	1	개	제주특별자치도					
5	법환동	553-1	비닐하우스		3	㎡	강영남	서울시 송파구 위례광장로 136 102동 1403호				
6	법환동	553-4	대문	철재	1	개	제주특별자치도					
7	법환동	452-1	대문	샷시	5.84	㎡	한정희	제주시 신산로 83-4, 201호(일도이동)				
8	법환동	553-11	비닐하우스		8.18	㎡	강영필	서귀포시 대정읍 하모이삼로 52번길18-2				
9	법환동	554-7	주택	철근콘크리트	2.21	㎡	이승훈	서귀포시 법환동 554-4				
10	법환동	554-7	대문	스테인리스	1	개	이승훈	서귀포시 법환동 554-4				
11	법환동	1654-34	전주		1	개						
12	법환동	553-5	전주		1	개						
13	법환동	553-6	전주		1	개						
14	법환동	553-4	전주		1	개						
15	법환동	554-4	전주		1	개						
16	법환동	553-4	통신주		1	개						
17	법환동	553-4	전기봉		1	개						

일련 번호	소재지		지장물건		수량 (면적)	단위	소유자		관계인			비고
	동·리	지번	종류	구조 및 규격			성명	주소	성명	주소	권리의 종류 및 내용	
18	법환동	554-6	삼나무	25년생	1	주	이승훈	서귀포시 서귀리(송산동)580				
19	법환동	554-7	향나무	30년생	1	주	이승훈	서귀포시 서귀리(송산동)580				
20	법환동	554-7	단풍나무	10년생	1	주	이승훈	서귀포시 서귀리(송산동)580				
21	법환동	554-7	먼나무	10년생	1	주	이승훈	서귀포시 서귀리(송산동)580				
22	법환동	554-7	철쭉	10년생	1	주	이승훈	서귀포시 서귀리(송산동)580				

□ 토지 및 물건조서(혁신도시~산록도로간 종로3-1-46호선)

번호	소재지		지적 [㎡]	분할 지번	지목	지장물건		편입 면적 또는 수량	단위	소유자		권리 관계			비고
	동	지번				종류	구조및규격			성명	주소	성명	주소	종류	
1	서호동	1339	4,060	1339	임			950	㎡	이후지	서울 송파구 오금동 44 현대아파트 39-1003				
	서호동	1353-1	3,306	1353-1	과			8	㎡	고연실	제주특별자치도 서귀 포시 신동로67번길 43(서호동)	서귀포농업 협동조합	서귀포시 중앙로 75	근저당권	
												서귀포농업 협동조합	서귀포시 중앙로 75	지상권	
	서호동	1350	5,137	1350	임			691	㎡	강래혁	서울특별시 서초구 신 반포로 270, 125동 1502호(반포동, 반포 자이아파트)				
	서호동	1351	5,360	1351	임			735	㎡	이태호	제주특별자치도 서귀 포시 동상호로32번길 38(상호동)				

도보 제851호 2020년 04월 16일(목요일)

번호	소재지		지적 [㎡]	분할 지번	지목	지장물건		편입 면적 또는 수량	단위	소유자		권리 관계			비고
	동	지번				종 류	구조및규격			성 명	주 소	성명	주 소	종류	
	서호동	1351-3	2,220	1351-3	임			75	㎡	이태호	제주특별자치도 서귀포시 동상호로32번길 38(상호동)				
	서호동	1351-2	3,291	1351-2	임			486	㎡	이태호	제주특별자치도 서귀포시 동상호로32번길 38(상호동)				
	서호동	1351-4	1,668	1351-4	임			83	㎡	이태호	제주특별자치도 서귀포시 동상호로32번길 38(상호동)				
	서호동	1351-5	2,834	1351-5	임			454	㎡	이태호	제주특별자치도 서귀포시 동상호로32번길 38(상호동)				
	서호동	산22-8	6,599	산22-8	임			885	㎡	학교법인 경북 대학 외 1인	경기 포천군 신북면 신평리 131				
	서호동	산22-6	4,546	산22-6	임			322	㎡	학교법인 경북 대학 외 1인	경기 포천군 신북면 신평리 131				
	서호동	산22-4	2,558	산22-4	임			151	㎡	조경순 외 1인	제주특별자치도 서귀포시 서호남로 92-15, 106동 601호(서호동, 제주서귀포혁신도시 엘에이치1단지)				
	서호동	산22-10	3,449	산22-10	임			291	㎡	황규태 외 1인	오산시 오산동 842-11				
	서호동	산22-11	2,314	산22-11	임			409	㎡	김순도	제주특별자치도 서귀포시 태평로92번길 11 (호근동)				
	서호동	산22-9	2,314	산22-9	임			265	㎡	김용석	제주특별자치도 서귀포시 동문로 18 (서귀동)	제주감귤 농업협동 조합	서귀포시 신중로 28(강정동)	근저당권	
	서호동	산25-1	3,768	산25-1	임			148	㎡	민애경 외 1인	경기도 광주시 오포읍 고산리 396 금호베스트빌아파트 103-904				

도보 제851호 2020년 04월 16일(목요일)

번호	소재지		지적 [㎡]	분할 지번	지목	지장물건		편입 면적 또는 수량	단위	소유자		권리 관계			비고
	동	지번				종 류	구조및규격			성 명	주 소	성명	주 소	종류	
	서호동	산25-3	3,769	산25-3	임			476	㎡	노종민 외 2인	서울특별시 서초구 나루터로4길 39, 315동 209호(잠원동, 신반포 10차아파트)				
	서호동	산25-4	3,769	산25-4	임			570	㎡	한성극	경기도 남양주시 와부읍 도곡리 1093 덕소쌍용스윗닷홈리버아파트 104-1701				
	서호동	산34-5	4,066	산34-5	임			102	㎡	권덕기	법환동 749 삼주연립주택 107-111				
	서호동	산34-3	7,041	산34-3	임			2,095	㎡	이흥우 외 1인	경기도 오산시 오산로 91-5, 109동 1802호(갈곶동, 한솔솔파크아파트)				
	서호동	산28-4	14,629	산28-4	임			112	㎡	김태훈	서울특별시 서초구 서초대로29길 27, 4층호(방배동)	농협은행 주식회사	서울특별시 중구 통일로 120(충정로 1가)	근저당권	
	서호동	산31-1	26,447	산31-1	임			3,120	㎡	최성복 외 2인	서울특별시 서초구 방배동 881-26 이편한 세상 201-1004				
	서호동	산31	23,134	산31	임			885	㎡	오순복	서울특별시 서초구 방배로18길 67, 103동 1002호(방배동, 방배자이아파트)	한국전력 공사	전라남도 나주시 전력로 55(빛가람동)	구부지상 권	
	서호동	산32	32,231	산32	목			960	㎡	서호동마을회	서호동 806				
	서호동	산29-4	27,225	산29-4	임			2,642	㎡	문승연 외 3인	제주특별자치도 서귀포시 동홍중앙로90번길 45, 가동 402호(동홍동, 유정3차빌라)	한국전력 공사	전라남도 나주시 전력로 55(빛가람동)	구부지상권	
이학근												서귀포시 신동로27번길 4(서호동)	근저당권		

도보 제851호 2020년 04월 16일(목요일)

번호	소재지		지적 [㎡]	분할 지번	지목	지장물건		편입 면적 또는 수량	단위	소유자		권리 관계			비고
	동	지번				종 류	구조및규격			성 명	주소	성명	주 소	종류	
	서호동	산29-20	7,600	산29-20	임			289	㎡	권영옥 외 19인	서울특별시 마포구 연 남로 93 (연남동)	대정신용 협동조합	서귀포시 대정읍 하모중앙로 45	근저당권	
												한국전력 공사	전라남도 나주시 전력로 55 (빛가람동)	구부지상 권	
	서호동	산29-19	6,610	산29-19	임			58	㎡	박명서 외 19인	경기도 수원시 권선구 구운동 517-6				
	서호동	35	2,384	35	임			436	㎡	제주특별자치도					
	서호동	3	1,018	3	임			601	㎡	제주특별자치도					
	서호동	4	7,835	4	임			401	㎡	김성년 외 1인	서귀포시 상호동 241				
	서호동	산2-3	5,044	산2-3	목			302	㎡	용흥마을회	강정동 4040-3				
	서호동	산2-2	5,747	산2-2	도			134	㎡	제주특별자치도					

□ 토지 및 물건조서(서호소로2-2호선)

번호	소재지		지적 [㎡]	분할 지번	지목	지장물건		편입 면적 또는 수량	단위	소유자		권리 관계			비고
	동	지번				종 류	구조및규격			성 명	주소	성명	주 소	종류	
	서호동	356-8	24	356-8	대			24	㎡	제주특별자치도					
	서호동	628-7	3	628-7	대			3	㎡	제주특별자치도					
	서호동	629-3	44	629-3	대			44	㎡	제주특별자치도					
	서호동	628-9	7	628-9	대			7	㎡	제주특별자치도					
	서호동	628-8	20	628-8	대			20	㎡	제주특별자치도					
	서호동	626-5	84	626-5	대			84	㎡	제주특별자치도					
	서호동	626-6	17	626-6	도로			17	㎡	제주특별자치도					
	서호동	625-4	40	625-4	대			40	㎡	제주특별자치도					
	서호동	625-3	3	625-3	대			3	㎡	제주특별자치도					
	서호동	624-3	215	624-4	대			1	㎡	현진생					
	서호동	638-2	31	638-2	대			31	㎡	제주특별자치도					
	서호동	639-1	71	639-1	대			71	㎡	제주특별자치도					
	서호동	640-13	92	640-13	대			92	㎡	제주특별자치도					
	서호동	642-3	94	642-3	대			94	㎡	제주특별자치도					
	서호동	642-4	80	642-4	대			80	㎡	제주특별자치도					
	서호동	640-11	14	640-11	대			14	㎡	제주특별자치도					
	서호동	640-12	8	640-12	대			8	㎡	제주특별자치도					

도보 제851호 2020년 04월 16일(목요일)

번호	소재지		지적 [㎡]	분할 지번	지목	지장물건		편입 면적 또는 수량	단위	소유자		권리 관계			비고
	동	지번				종 류	구조및규격			성 명	주소	성명	주 소	종류	
	서호동	640-14	58	640-14	대			58	㎡	제주특별자치도					
	서호동	640-15	30	640-15	대			30	㎡	제주특별자치도					
	서호동	643-11	68	643-11	대			68	㎡	제주특별자치도					
	서호동	643-10	26	643-10	대			26	㎡	제주특별자치도					
	서호동	643-4	305	643-4	대			305	㎡	제주특별자치도					
	서호동	643-9	205	643-9	대			205	㎡	제주특별자치도					
	서호동	643-2	1,352	643-7	대			63	㎡	박지호					
	서호동	643-2	1,352	643-12	대			171	㎡	박지호					
	서호동	643-2	1,352	643-13	대			49	㎡	박지호					
						감귤나무	20년생	15	주						

□ 토지조사

○ 사업명: 강정 말길로 도시계획도로 (중로2-1-79호선) 개설사업

일련 번호	소재지		지적 (㎡)	분할 지번	지목	편입 면적	단위	소유자		관계인			비고
	동·리	지번						성명	주소	성명	주소	권리의 종류 및 내용	
1	강정동	4521-1	448	4521-23	전	160	㎡	김세종의 1인	서귀포시 서호남로 92-16, 204동 403호(서호동, 제주 서귀혁신도시LH2단지)	농협은행 주식회사	서울특별시 중구 통일로 120(충정로1가)	근저당권	
2	강정동	4518-4	86		도	86	㎡	윤달국	서귀포시 말길로 175(강정동)				
3	강정동	4518-2	476	4518-10	전	195	㎡	윤달국	서귀포시 말길로 175(강정동)				
4	강정동	4518-8	6	4518-8	도	6	㎡	윤달국	서귀포시 말길로 175(강정동)				
5	강정동	4518-7	63	4518-12	대	18	㎡	윤달국	서귀포시 말길로 175(강정동)				
6	강정동	4518-11	11		대	11	㎡	제주특별자치도					
7	강정동	4518-9	68		대	68	㎡	제주특별자치도					
8	강정동	4518-3	30		도	30	㎡	윤달국	서귀포시 말길로 175(강정동)				
9	강정동	4517-16	16		대	16	㎡	제주특별자치도					
10	강정동	4517-5	488		도	488	㎡	제주특별자치도					
11	강정동	4517-15	94		대	94	㎡	제주특별자치도					
12	강정동	4517-6	198	4517-14	대	198	㎡	김성우	제주시 국기로 14, 103동 705호 (연동, 대림이편한세상아파트)				
13	강정동	4517-13	351		대	351	㎡	제주특별자치도					
14	강정동	4516-3	139		도	139	㎡	윤한범외 4인	서귀포시 말길로 155-1(강정동)				
15	강정동	4516-12	31		대	31	㎡	제주특별자치도					
16	강정동	4516-14	56		대	56	㎡	제주특별자치도					

도보 제851호 2020년 04월 16일(목요일)

일련 번호	소재지		지적 (㎡)	분할 지번	지목	편입 면적	단위	소유자		관계인			비고
	동·리	지번						성명	주소	성명	주소	권리의 종류 및 내용	
17	강정동	4516-13	12		대	12	㎡	제주특별자치도					
18	강정동	4516-1	917	4516-10	대	16	㎡	윤한범	서귀포시 말질로 155-1(강정동)	중문농협 협동조합	서귀포시 중문동 2021	근저당권	
19	강정동	4516-8	259	4516-15	대	99	㎡	윤한범	서귀포시 말질로 155-1(강정동)				
20	강정동	4513-3	142	4513-5	대	64	㎡	조수준	서귀포시 말질로 155(강정동)				
21	강정동	4513-2	13		도	13	㎡	송애원	서귀포시 강정동 4410				
22	강정동	4513-4	40		대	40	㎡	제주특별자치도					
23	강정동	4516-2	13		도	13	㎡	윤한범 외 4인	서귀포시 말질로 155-1(강정동)				
24	강정동	4516-11	17		대	17	㎡	제주특별자치도					
25	강정동	4512-2	26		도	26	㎡	조인평	강정동 4512				
26	강정동	4512-3	45		대	45	㎡	제주특별자치도					
27	강정동	4511-2	76		도	76	㎡	윤두옥	서귀포시 말질로150번길 -5(강정동)				
28	강정동	4511-3	92		대	92	㎡	제주특별자치도					
29	강정동	4510-5	66		도	66	㎡	윤순춘	일본국 동대판시 동풍포정 2번지 3				
30	강정동	4510-7	606	4510-11	대	7	㎡	홍한표	서귀포시 말질로 147-5(강정동)				
31	강정동	4510-10	8		대	8	㎡	제주특별자치도					
32	강정동	4510-9	83		대	83	㎡	제주특별자치도					
33	강정동	4510-4	36		도	36	㎡	윤순춘	일본국 동대판시 동풍포정 2번지 3				
34	강정동	4510-8	49		대	49	㎡	제주특별자치도					
35	강정동	4509-2	53		도	53	㎡	윤태인	서귀포시 서귀동 250				

도보 제851호 2020년 04월 16일(목요일)

일련 번호	소재지		지적 (㎡)	분할 지번	지목	편입 면적	단위	소유자		관계인			비고
	동·리	지번						성명	주소	성명	주소	권리의 종류 및 내용	
36	강정동	4509-9	26		도	26	㎡	제주특별자치도					
37	강정동	4509-13	53		대	53	㎡	제주특별자치도					
38	강정동	4509-12	5		전	5	㎡	제주특별자치도					
39	강정동	4508-7	2		대	2	㎡	제주특별자치도					
40	강정동	4508-8	55		대	55	㎡	제주특별자치도					
41	강정동	4508-2	79		도	79	㎡	제주특별자치도					
42	강정동	4284-2	149		도	149	㎡	제주특별자치도					
43	강정동	4284-3	558	4284-8	대	37	㎡	윤용필	서귀포시 말질로137번길 1(강정동)	중문농업 협동조합	서귀포시 천제연로 199(중문동)	근저당권	
44	강정동	4285-5	167		과	167	㎡	제주특별자치도					
45	강정동	4285-2	17		도	17	㎡	윤비과	서귀포시 강정동 4504				
46	강정동	4283-4	84		전	84	㎡	제주특별자치도					
47	강정동	4287-5	133		전	133	㎡	제주특별자치도					
48	강정동	4287-3	63		도	63	㎡	제주특별자치도					
49	강정동	4287-6	237		전	237	㎡	제주특별자치도					
50	강정동	4287-4	149		도	149	㎡	제주특별자치도					
51	강정동	4507-3	114		대	114	㎡	제주특별자치도					
52	강정동	4507-2	63		도	63	㎡	김만보	서귀포시 강정동 4507				
53	강정동	4505-5	35		대	35	㎡	제주특별자치도					
54	강정동	4505-1	151	4505-4	대	22	㎡	조승환	서귀포시 말질로 142(강정동)				

도보 제851호 2020년 04월 16일(목요일)

일련 번호	소재지		지적 (㎡)	분할 지번	지목	편입 면적	단위	소유자		관계인			비고
	동·리	지번						성명	주소	성명	주소	권리의 종류 및 내용	
55	강정동	4505-2	60		도	60	㎡	조인평	서귀포시 강정동 4512				
56	강정동	4503-2	66		도	66	㎡	김성용	사정토지				
57	강정동	4503-3	43		대	43	㎡	제주특별자치도					
58	강정동	4502-3	16		대	16	㎡	제주특별자치도					
59	강정동	4502-2	7		도	7	㎡	윤성언	서귀포시 말질로 150번길 6-6				
60	강정동	4500-2	53		도	53	㎡	김만보	서귀포시 말질로 140				
61	강정동	4500-1	145	4500-3	대	31	㎡	유만규	서귀포시 말질로 146(강정동)				
62	강정동	4498-2	83		도	83	㎡	윤두추	서귀포시 말질로 150번길 2				
63	강정동	4498-4	24		대	24	㎡	제주특별자치도					
64	강정동	4498-3	39		도	39	㎡	제주특별자치도					
65	강정동	4464-2	122		도	122	㎡	윤원권의 4인	서귀포시 강정동 4433				
66	강정동	4422-9	261		도	261	㎡	제주특별자치도					
67	강정동	4464-6	62		전	62	㎡	제주특별자치도					
68	강정동	4464-7	29		대	29	㎡	제주특별자치도					
69	강정동	4461-5	1		대	1	㎡	제주특별자치도					
70	강정동	4461-4	29		대	29	㎡	제주특별자치도					
71	강정동	4461-2	50		도	50	㎡	강태옥	서귀포시 강정동 4462				
72	강정동	4460-2	16		도	16	㎡	강태옥	서귀포시 강정동 4462				
73	강정동	4460-4	15		대	15	㎡	제주특별자치도					

도보 제851호 2020년 04월 16일(목요일)

일련 번호	소재지		지적 (㎡)	분할 지번	지목	편입 면적	단위	소유자		관계인			비고
	동·리	지번						성명	주소	성명	주소	권리의 종류 및 내용	
74	강정동	4460-5	1		대	1	㎡	제주특별자치도					
75	강정동	4459-2	89		도	89	㎡	제주특별자치도					
76	강정동	4459-3	86		대	86	㎡	제주특별자치도					
77	강정동	4458-2	50		도	50	㎡	김문배	서귀포시 강정동 4458				
78	강정동	4458-4	34		대	34	㎡	제주특별자치도					
79	강정동	4458-3	2		대	2	㎡	제주특별자치도					
80	강정동	4453-2	66		도	66	㎡	윤태현	서귀포시 강정동 4457				
81	강정동	4449-4	50		도	50	㎡	윤일권	사정토지				
82	강정동	4449-5	7		도	7	㎡	최장언	서귀포시 강정동 4470				
83	강정동	4449-3	20		도	20	㎡	남제주군					
84	강정동	4447-3	16		도	16	㎡	서귀포시					
85	강정동	4447-5	30		도	30	㎡	최장언	서귀포시 강정동 4470				
86	강정동	4447-6	13		대	13	㎡	제주특별자치도					
87	강정동	4445-24	20		대	20	㎡	제주특별자치도					
88	강정동	4445-2	605	4445-25	대	1	㎡	이문세	서귀포시 강정동 4394				
89	강정동	4445-26	3		대	3	㎡	제주특별자치도					
90	강정동	4445-14	20		도	20	㎡	제주특별자치도					
91	강정동	4445-16	3		도	3	㎡	윤두승	서귀포시 강정동 4544				

○ 사 업 명: 강정 말질로 도시계획도로 (중로2-1-14호선) 개설사업

일련 번호	소 재 지		지적 (㎡)	분할 지번	지목	편입 면적	단위	소 유 자		관 계 인			비고
	동·리	지 번						성명	주 소	성명	주 소	권리의 종류 및 내용	
1	강정동	4282-3	416	4282-4	과	249	㎡	홍성익	서귀포시 신서귀로 10, 102동 306호(법환동, 현대연립주택)				
2	강정동	4282-2	40		도	40	㎡	고시중					
3	강정동	4280-1	409		전	409	㎡	제주특별자치도					
4	강정동	4280-2	40		도	40	㎡	제주특별자치도					
5	강정동	4279-3	79		전	79	㎡	제주특별자치도					
6	강정동	4279-2	56		도	56	㎡	고인후					
7	강정동	4277-3	165		전	165	㎡	제주특별자치도					
8	강정동	4277-2	60		도	60	㎡	제주특별자치도					
9	도순동	507-6	111		전	111	㎡	제주특별자치도					
10	도순동	507-3	69		도	69	㎡	제주특별자치도					
11	도순동	507-5	122		과	22	㎡	제주특별자치도					
12	도순동	507-2	36		도	36	㎡	제주특별자치도					
13	도순동	455-2	669		전	669	㎡	제주특별자치도					
14	도순동	459-3	8		도	8	㎡	제주특별자치도					
15	도순동	459-2	479		전	479	㎡	제주특별자치도					
16	도순동	464-4	358		과	358	㎡	제주특별자치도					
17	도순동	396-2	660		전	660	㎡	제주특별자치도					
18	도순동	395-1	19		과	19	㎡	제주특별자치도					
19	도순동	393-1	238		전	238	㎡	제주특별자치도					
20	도순동	391-1	282		과	282	㎡	제주특별자치도					

도보 제851호 2020년 04월 16일(목요일)

일련 번호	소재지		지적 (㎡)	분할 지번	지목	편입 면적	단위	소유자		관계인			비고
	동·리	지번						성명	주소	성명	주소	권리의 종류 및 내용	
21	도순동	385-3	697		도	697	㎡	제주특별자치도					
22	도순동	385-2	182		도	182	㎡	제주특별자치도					
23	도순동	353-5	535		학	535	㎡	제주특별자치도					
24	도순동	390-3	270		전	270	㎡	제주특별자치도					
25	도순동	398-6	14		전	14	㎡	양언보외 2인					
26	도순동	398-5	120		전	120	㎡	제주특별자치도					
27	도순동	463-1	165		과	165	㎡	제주특별자치도					
28	도순동	460-1	539		전	539	㎡	제주특별자치도					
29	도순동	454-4	141		전	141	㎡	제주특별자치도					
30	도순동	454-3	7		전	7	㎡	제주특별자치도					
31	도순동	454-5	83		전	83	㎡	제주특별자치도					
32	도순동	508-2	155		도	155	㎡	제주특별자치도					
33	도순동	508-1	3150	508-3	전	189	㎡	홍승효외 1인	서귀포시 말질로 150번길 47(강정동)				
34	도순동	509-2	103		도	103	㎡	제주특별자치도					
35	도순동	509-3	243		과	243	㎡	제주특별자치도					
36	도순동	4289-5	202		도	202	㎡	제주특별자치도					
37	도순동	4289-11	261		과	261	㎡	제주특별자치도					
38	도순동	4289-6	221		도	221	㎡	제주특별자치도					
39	도순동	4289-12	228		전	228	㎡	제주특별자치도					
40	도순동	4289-15	8		전	8	㎡	제주특별자치도					

□ 물건조사

○ 사업명: 강정 말질로 도시계획도로 (중로2-1-79호선) 개설사업

일련 번호	소재지		지장물건		수량 (면적)	단위	소유자		관계인			비고
	동·리	지번	종류	구조 및 규격			성명	주소	성명	주소	권리의 종류 및 내용	
1	강정동	4521-1	사철나무	20년생	7.0	주	김세종의 1인	서귀포시 서호남로 92-16, 204동 403호(서호동, 제주 서귀혁신도시LH2단지)				
			사철나무	15년생	20.0	주						
			울타리	블럭조	1.0	식						
			바닥포장	콘크리트	1.0	식						
			바닥포장	자갈	1.0	식						
			간판(강정마을 의례회관)	철재	1.0	식						
2	강정동	4518-2	주택	석조합석	82.0	㎡	윤달국	서귀포시 말질로 175(강정동)				
			벽보수비		1.0	주						
			화장실 및 세면장	블럭스라브	17.0	㎡						
			차양	경량철골렉산	33.0	㎡						
			후박나무	25년생	3.0	주						
			모과나무	20년생	2.0	주						
			철죽	10년생	1.0	주						
			백량금	10년생	1.0	주						
			먼나무	30년생	1.0	주						
			구실갯밤나무	20년생	2.0	주						
			하귤나무	20년생	2.0	주						

도보 제851호 2020년 04월 16일(목요일)

일련 번호	소재지		지 장 물 건		수량 (면적)	단위	소유자		관계인			비고
	동·리	지 번	종 류	구조 및 규격			성명	주 소	성명	주 소	권리의 종류 및 내용	
			철쭉	15년생	1.0	주						
			소철	25년생	1.0	주						
			선인장	15년생	2.0	주						
			천혜향	20년생	1.0	주						
			한라봉	20년생	1.0	주						
			영산홍	15년생	1.0	주						
			남천	3년생	1.0	식						
			가설주	단상2선식	1.0	식						
			전기차충전기		1.0	식						
			바닥포장	콘크리트	1.0	식						
3	강정동	4518-7	느티나무	7년생	1.0	주	윤달국	서귀포시 말질로 175(강정동)				
			살구나무	7년생	3.0	주						
			동백나무	7년생	10.0	주						
			구상나무	7년생	1.0	주						
			명자나무	10년생	1.0	주						
			바닥포장	콘크리트	1.0	식						
4	강정동	4517-6	주택	벽돌스라브	83.4	㎡	김성우	제주시 국기로 14, 103동 705호 (연동, 대림이편한세상아파트)				
			소매점	벽돌스라브	35.0	㎡						
			방	블럭합석	5.9	㎡						
			다용도실	블럭합석	23.4	㎡						
			창고(2층)	블럭스레트	21.7	㎡						
			욕실 및 화장실	벽돌스라브	1.0	식						

도보 제851호 2020년 04월 16일(목요일)

일련 번호	소재지		지장물건		수량 (면적)	단위	소유자		관계인			비고
	동·리	지번	종류	구조 및 규격			성명	주소	성명	주소	권리의 종류 및 내용	
			화장실	블럭스라브	1.0	식						
			보일러실	블럭및 석조스레트	1.0	식						
			창고	블럭함석	1.0	식						
			계단식 (옥탑)	블럭함석	1.0	식						
			사철나무	10년생	5.0	주						
			영업보상	알정방상회	1.0	식						
5	강정동	4516-1	바닥포장	콘크리트	1.0	식	윤한범	서귀포시 말질로 155-1(강정동)				
			문주	철재	1.0	식						
6	강정동	4516-8	주택	블럭스레트	68.0	㎡	윤한범	서귀포시 말질로 155-1(강정동)				
			화장실	블럭스라브	1.0	식						
			대문	새시조	1.0	식						
			울타리	블럭조	1.0	식						
7	강정동	4513-3	주택	블럭스레트	95.0	㎡	조수준	서귀포시 말질로 155(강정동)				
			화장실 및 세면장	벽돌판넬	9.2	㎡						
			주택	블럭스레트	32.0	㎡						
			창고	블럭스레트	2.9	㎡						
			보일러실	블럭및석조스레트	1.0	식						
			화장실	벽돌스라브	1.0	식						
			화단	벽돌및방부목	1.0	식						
			대문	철재	1.0	식						
			울타리	철재및방부목	1.0	식						

도보 제851호 2020년 04월 16일(목요일)

일련 번호	소재지		지장물건		수량 (면적)	단위	소유자		관계인			비고
	동·리	지번	종류	구조 및 규격			성명	주소	성명	주소	권리의 종류 및 내용	
			바닥포장	콘크리트	1.0	식						
			향나무	50년생	1.0	주						
			회양목	20년생	1.0	주						
			백정화	10년생	1.0	주						
			무궁화	20년생	2.0	주						
			감나무	30년생	3.0	주						
			가설주	단상2선식 (전기차충전기용)	1.0	식						
			전기차충전기		1.0	식						
8	강정동	4510-7	바닥포장	콘크리트	1.0	식	홍한표	서귀포시 말질로 147-5(강정동)				
9	강정동	4505-1	주택	블록 개량합석	8.6	m ²	조승환	서귀포시 말질로 142(강정동)				
			보수비		1.0	식						
			창고	목조합석	1.0	식						
			창고	블럭및석조스레트	4.0	m ²						
			화장실	블럭스라브	1.0	식						
			종려나무	50년생	1.0	주						
			비파나무	20년생	1.0	주						
			사철나무	5년생	3.0	주						
10	강정동	4500-1	주택	블럭합석	37.0	m ²	유만규	서귀포시 말질로 146(강정동)				
			보일러실	블럭합석	1.0	식						
			화장실 및 세면장	블럭스라브	10.0	m ²						
			창고 및 덕시설	파이프차광막	8.0	m ²						

일련 번호	소재지		지장물건		수량 (면적)	단위	소유자		관계인			비고
	동·리	지번	종류	구조 및 규격			성명	주소	성명	주소	권리의 종류 및 내용	
			키위나무	30년생	1.0	주						
			바닥포장	콘크리트	1.0	식						
			대문	콘크리트 스티브 위창기와의	1.0	식						
			울타리	블럭조	1.0	식						

○ 사업명: 강정 말질로 도시계획도로 (중로2-1-14호선) 개설사업

일련 번호	소재지		지장물건		수량 (면적)	단위	소유자		관계인			비고
	동·리	지번	종류	구조 및 규격			성명	주소	성명	주소	권리의 종류 및 내용	
1	강정동	4282-3	하우스(가온)	철파이프, 비닐	237	m ²	홍성익	서귀포시 신서귀로 10, 102동 306호(법환동, 현대연립주택)				
			종합물받이	철파이프, 강판	1	식						
			스프링쿨러	상·하부	1	식						
			자동개폐기	천창	1	식						
			무인방제기	상부	1	식						
			보수비		1	식						
			개폐기, 배전함		1	식						
			레일	철파이프	1	식						
			레드향나무	25년생(고접)	13	주						
			레드향나무	15년생	16	주						
			레드향나무	10년생	10	주						
			사다리	철재	1	식						
			유류탱크	철재(2,000ℓ)	1	식						

도보 제851호 2020년 04월 16일(목요일)

일련 번호	소재지		지장물건		수량 (면적)	단위	소유자		관계인			비고
	동·리	지번	종류	구조 및 규격			성명	주소	성명	주소	권리의 종류 및 내용	
			창고	경량철골판넬	75	㎡						
			창고	철파이프 차광막	25	㎡						
			동산이전비		1	식						
			물통	철파이프 차광막	1	식						
			기계실	철파이프 차광막	1	식						
			관수시설	양수기 및 분무기	1	식						
			무인방제시스템		1	식						
			기계실	철파이프차광막	1	식						
			가설주	3상 4선식	1	식						
			바닥포장	콘크리트	1	식						
			문주	철재(2개)	1	식						
			구름비나무	20년생	2	주						
			사철나무	20년생	2	주						
			사철나무	10년생	2	주						
			삼나무	30년생	44	주						
			먼나무	25년생	2	주						
			철쭉	15년생	8	주						
			털머위		1	식						
			소철나무	15년생	2	주						
			아왜나무	25년생	1	주						
			담팔수	20년생	2	주						
			제피나무	20년생	1	주						
			참식나무	25년생	1	주						
			팽나무	10년생	1	주						

□ 토지조사

○ 사 업 명: 월평~강정해안도로(중로2-1-5호선)개설사업

일련 번호	소재지		지적 (㎡)	분할 지번	지목	편입 면적	단위	소유자		관계인			비고
	동·리	지번						성명	주소	성명	주소	권리의 종류 및 내용	
1	강정동	5622	80	5622-1	대	26	㎡	김희용(1/6) 양춘생(1/6) 김태규(1/6)	서귀포시 호근동 758-2				
2	강정동	5621	2417	5621-1	전	934	㎡	김희용(1/6) 양춘생(1/6) 김태규(1/6)	서귀포시 호근동 758-2				
3	강정동	5620	3038	5620-1	전	799	㎡	김희용(1/6) 양춘생(1/6) 김태규(1/6)	서귀포시 호근동 758-2				
4	강정동	5616-3	180		답	180	㎡	제주특별자치도					
5	강정동	5615-1	411		전	411	㎡	제주특별자치도					
6	강정동	5110-2	176		전	176	㎡	제주특별자치도					
7	월평동	665-7	1140		전	1140	㎡	제주특별자치도					
8	월평동	665-10	22		전	22	㎡	제주특별자치도					
9	월평동	670-4	662		전	662	㎡	제주특별자치도					
10	월평동	670-6	61		전	61	㎡	제주특별자치도					
11	월평동	670-2	106		도	106	㎡	고달현	남제주군 중문면 강정리 4349				
12	월평동	671-1	2919	671-3	전	349	㎡	강성천	제주시 건입동 1039-7				
13	월평동	671-2	20		도	20	㎡	김순돌	서귀포시 월평동 679				
14	월평동	677-2	50		도	50	㎡	남제주군					
15	월평동	672-3	150		전	150	㎡	제주특별자치도					
16	월평동	673-3	321		전	321	㎡	제주특별자치도					
17	월평동	675-1	198	675-3	전	141	㎡	김중효(1/2) 박기영(1/2)	제주시 신설로 55, 108동 701호(이도이동, 제주이도한일베라체) 서울특별시 서초구 서운로 197, 104 1804호(서초동, 롯데캐슬클래식아파트)	토탈노즐 주식회사	서울특별시 서초구 서운로26길 5(서초동)	근저당	

도보 제851호 2020년 04월 16일(목요일)

일련 번호	소재지		지적 (㎡)	분할 지번	지목	편입 면적	단위	소유자		관계인			비고
	동·리	지번						성명	주소	성명	주소	권리의 종류 및 내용	
18	월평동	674-1	579	674-3	전	265	㎡	김종효(1/2) 박기영(1/2)	제주시 신설로 55, 108동 701호(이도이동, 제주이도한일베라체) 서울특별시 서초구 서운로 197, 104 1804호(서초동, 롯데캐슬클래식아파트)	토탈노즐 주식회사	서울특별시 서초구서운로26길 5(서초동)	근저당	
19	월평동	686-4	3662	686-5	답	906	㎡	김종효(1/2) 박기영(1/2)	제주시 신설로 55, 108동 701호(이도이동, 제주이도한일베라체) 서울특별시 서초구 서운로 197, 104 1804호(서초동, 롯데캐슬클래식아파트)	토탈노즐 주식회사	서울특별시 서초구서운로26길 5(서초동)	근저당	
20	월평동	688-1	1641		답	1641	㎡	제주특별자치도					
21	월평동	698-1	645		전	645	㎡	제주특별자치도					
22	월평동	708-2	1671		전	1671	㎡	제주특별자치도					
23	월평동	708-4	101		전	101	㎡	제주특별자치도					
24	월평동	534-1	1006		전	1006	㎡	제주특별자치도					
25	월평동	533-1	782		전	782	㎡	제주특별자치도					
26	월평동	532-1	494		전	494	㎡	제주특별자치도					
27	월평동	531-1	477		전	477	㎡	제주특별자치도					
28	월평동	530-1	735		전	735	㎡	제주특별자치도					
29	월평동	529-1	32		전	32	㎡	제주특별자치도					
30	월평동	528-1	1176		전	1176	㎡	제주특별자치도					
31	월평동	527-1	772		임	772	㎡	제주특별자치도					
32	월평동	524-1	107		답	107	㎡	제주특별자치도					
33	월평동	523-1	52		답	52	㎡	제주특별자치도					
34	월평동	521-1	35		답	35	㎡	제주특별자치도					
35	월평동	520	1355	520-1	답	8	㎡	이창민	서귀포시 서문서로 16-4(서귀동)				
36	월평동	718	1280	718-4	답	2	㎡	현용관	서귀포시 호근서호로 182-1(서호동)	서귀포농협 협동조합	서귀포시 중앙로 75(서귀동)	근저당 지상권	

□ 물건조사

○ 사업명: 월평~강정해안도로(중로2-1-5호선)개설사업

일련 번호	소재지		지장물건		수량 (면적)	단위	소유자		관계인			비고
	동·리	지번	종류	구조 및 규격			성명	주소	성명	주소	권리의 종류 및 내용	
1	강정동	5622	사철나무	20년생	5	본	김희용(1/6) 양춘생(1/6) 김태규(1/6)	서귀포시 호근동 758-2				
2	강정동	5621	사철나무	20년생	5	본	김희용(1/6) 양춘생(1/6) 김태규(1/6)	서귀포시 호근동 758-2				
3	월평동	674-1	머귀나무	50년생	1	본	김중효(1/2) 박기영(1/2)	제주시 신설로 55, 108동 701호(이도아동, 제주이도한일베라체) 서울특별시 서초구 서운로 197, 104 1804호(서초동, 롯데캐슬클래스아파트)				
4	월평동	671-1	주택	블럭조합식	29	㎡	강성천	제주시 건입동 1039-7				
			주택	블럭조지붕하우스	69	㎡						
			부엌및욕실	블럭조스라브	20	㎡						
			측백나무	15년생	57	본						
			소철	20년생	2	본						
			오가피나무	10년생	18	본						
			조록나무	15년생	3	본						
			구실갯밤나무	15년생	2	본						
			소나무	10년생	6	본						
			오죽	10년생	12	본						
			감나무	10년생	1	본						
			잔디		1	식						
			조경석		1	식						
			정화조		1	식						

□ 토지조사

○ 사업명: 도순 도시계획도로 (소로 2-6호선) 개설사업

일련 번호	소재지		지적 (㎡)	분할 지번	지목	편입 면적	단위	소유자		관계인			비고
	동·리	지번						성명	주소	성명	주소	권리의 종류 및 내용	
1	도순동	1372	58,298		도	55	㎡	국토교통부					
2	도순동	605-2	122		도	22	㎡	서귀포시					
3	도순동	605-1	2,582		전	312	㎡	강창훈 외1인	전서귀포시 일주동로 8473, 102동 401호	강철우	서귀포시일주동로 8547, 802호	저당권	
4	도순동	605-3	314		전	29	㎡	강창훈 외1인	전서귀포시 일주동로 8473, 102동 401호	강철우	서귀포시일주동로 8547, 802호	저당권	
5	도순동	344-1	2,476		과	12	㎡	이성엽	서귀포시 도순동 324	도순새마을금고	서귀포시 도순남로11	근저당권	
6	도순동	342-2	2,916		과	336	㎡	강순녀	도순동 882				
7	도순동	342-1	2,489		전	442	㎡	강미숙	충청남도 아산시 탕정면 탕정면로 37, 203동 1605호	농협은행 주식회사	서울시 중구 통일로 120	근저당권	
8	도순동	342-3	13		도	12	㎡	이창화	도순동 912				
9	도순동	342-5	318		대	3	㎡	강봉구	도순동 342	제주감귤농업 협동조합	서귀포시 서귀동 586-10	근저당권	
합계			69,528			1,223							

□ 물건조사

○ 사업명: 도순 도시계획도로 (소로 2-6호선) 개설사업

일련 번호	소재지		지장물건		수량 (면적)	단위	소유자		관계인			비고
	동·리	지번	종류	구조 및 규격			성명	주소	성명	주소	권리의 종류 및 내용	
1	도순동	605-1	돌담	H=1.0m	29	m	강창훈 외1인	전서귀포시 일주동로 8473, 102동 401호	강철우	서귀포시일주동로 8547, 802호	저당권	
			감귤나무	H=0.7m	34	주						
2	도순동	605-3	돌담	H=1.0m	24	m	강창훈 외1인	전서귀포시 일주동로 8473, 102동 401호	강철우	서귀포시일주동로 8547, 802호	저당권	

도보 제851호 2020년 04월 16일(목요일)

일련 번호	소재지		지장물건		수량 (면적)	단위	소유자		관계인			비고
	동·리	지번	종류	구조 및 규격			성명	주소	성명	주소	권리의 종류 및 내용	
3	도순동	344-1	돌담	H=1.0m	9	m	이성엽	서귀포시 도순동 324	도순새마을금고	서귀포시 도순남로11	근저당권	
4	도순동	342-2	돌담	H=1.0m	11	m	강순녀	도순동 882				
			방풍나무	H=8.0m	5	주						
			감귤나무	H=2.0m	34	주						
5	도순동	342-1	돌담	H=1.0m	11	m	강미숙	충청남도 아산시 탕정면 탕정면로 37, 203동 1605호	농협은행 주식회사	서울시 중구 통일로 120	근저당권	
			방풍나무	H=12.0m	12	주						
			감귤나무	H=2.0m	28	주						
			비닐하우스	3동,철재파이프	282	m ²						
6	도순동	342-5	가옥	슬라브	10	m ²	강봉구	도순동 342	제주감귤농업 협동조합	서귀포시 서귀동 586-10	근저당권	

□ 토지조서

○ 사업명: 월평도시계획도로(소로2-1호선) 개설사업

일련 번호	소재지		지적 (m ²)	분할 지번	지목	편입 면적	단위	소유자		관계인			비고
	동·리	지번						성명	주소	성명	주소	권리의 종류 및 내용	
1	서귀포시 월평동	753-19	96		과	96	m ²	강원철	서귀포시 하원동 415번지				
2	서귀포시 월평동	753-23	191		대	191	m ²	고송길	서귀포시 월평동 753-2번지				
3	서귀포시 월평동	753-22	73		대	73	m ²	고임생	서귀포시 월평동 505번지				
4	서귀포시 월평동	753-4	757		대	8	m ²	고임생	서귀포시 월평동 505번지				
5	서귀포시 월평동	753-18	10		대	10	m ²	이상익	서귀포시 월평동 441번지				
6	서귀포시 월평동	753-1	638		대	9	m ²	이상익	서귀포시 월평동 441번지				

일련 번호	소재지		지적 (㎡)	분할 지번	지목	편입 면적	단위	소유자		관계인			비고
	동·리	지번						성명	주소	성명	주소	권리의 종류 및 내용	
7	서귀포시 월평동	444-4	39		대	15	㎡	이상호	서귀포시 강정동 128-5번지				
8	서귀포시 월평동	443-1	1		대	1	㎡	이축생	서귀포시 월평동 441				
9	서귀포시 월평동	443	217		대	2	㎡	이축생	서귀포시 월평동 441				
10	서귀포시 월평동	444-5	3		대	1	㎡	이상호	서귀포시 강정동 128-5번지				
11	서귀포시 월평동	442-4	11		대	11	㎡	이동현	서귀포시 신중로 13번길 19				
12	서귀포시 월평동	753-21	37		대	37	㎡	고옥심 외 3인	서귀포시 보목포로 45-4				
13	서귀포시 월평동	753-6	733		대	5	㎡	고옥심 외 3인	서귀포시 보목포로 45-4				
14	서귀포시 월평동	752	899		대	9	㎡	김복남	서귀포시 이어도로 417번길1				
15	서귀포시 월평동	752-1	119		대	119	㎡	김복남	서귀포시 이어도로 417번길1				
16	서귀포시 월평동	444-3	287		대	287	㎡	이상호	서귀포시 강정동 128-5번지				
17	서귀포시 월평동	444-1	283		대	15	㎡	이상호	서귀포시 강정동 128-5번지				

□ 물건조사

○ 사업명: 월평도시계획도로(소로2-1호선) 개설사업

일련 번호	소재지		지장물건		수량 (면적)	단위	소유자		관계인			비고
	동·리	지번	종류	구조 및 규격			성명	주소	성명	주소	권리의 종류 및 내용	
1	서귀포시 월평동	753-23	수도미터기	철제 및 플라스틱	1	개	고송길	서귀포시 월평동 753-2번지				
2	서귀포시 월평동	753-14	창고	슬래브	11	㎡	고송길	서귀포시 월평동 753-2번지				
3	서귀포시 월평동	752-1	비닐하우스	철제 및 비닐	75	㎡	김복남	서귀포시 이어도로 417번길1				
4	서귀포시 월평동	753-22	건물	슬레이트	27	㎡	고임생	서귀포시 월평동 505번지				

일련 번호	소재지		지장물건		수량 (면적)	단위	소유자		관계인			비고
	동·리	지번	종류	구조 및 규격			성명	주소	성명	주소	권리의 종류 및 내용	
5	서귀포시 월평동	444-3	물탱크		22	㎡	이상호	서귀포시 강정동 128-5번지				
6	서귀포시 월평동	753-1	화장실		6	㎡	이상익	서귀포시 월평동 441번지				
7	서귀포시 월평동	444-3	비닐하우스	철제 및 비닐	90	㎡	이상호	서귀포시 강정동 128-5번지				
8	서귀포시 월평동	444-3	수도미터기	철제 및 플라스틱	1	개	이상호	서귀포시 강정동 128-5번지				
9	서귀포시 월평동	442-4	건물	슬레이트	16	㎡	이동현	서귀포시 신중로 13번길 19				

□ 토지조서

○ 사업명: 중문도시계획도로(소로1-5, 1-8호선) 개설사업

일련 번호	소재지		지적 (㎡)	분할 지번	지목	편입 면적	단위	소유자		관계인			비고
	동·리	지번						성명	주소	성명	주소	권리의 종류 및 내용	
1	중문동	2135-2	397	2135-10	대	124	㎡	제주특별자치도					
2	중문동	2136-1	421	2136-6	대	163	㎡	이석진	서귀포시 중문동 2136				
3	중문동	2137	83	2137-1	묘	80	㎡	이석진	서귀포시 중문동 2136				
4	중문동	2136-2	638	2136-8	대	88	㎡	이석익	서귀포시 중문동 2101				
5	중문동	2140-16	853	2140-28	과	62	㎡	제주특별자치도					
6	중문동	2140-21	439	2140-29	과	318	㎡	제주특별자치도					
7	중문동	2140-4	941	2140-23	대	18	㎡	제주특별자치도					
8	중문동	2140-13	1,408	2140-26	전	530	㎡	제주특별자치도					
9	중문동	2130-3	458	2130-13	대	96	㎡	제주특별자치도					
10	중문동	2130-12	107	2130-17	대	6	㎡	제주특별자치도					
11	중문동	2130-10	330	2130-16	대	163	㎡	제주특별자치도					
12	중문동	2130-11		2130-18	대	71	㎡	김남진	서귀포시 구산봉로 13(하원동)				

□ 물건조사

○ 사업명: 중문도시계획도로(소로1-5, 1-8호선) 개설사업

일련 번호	소재지		지장물건		수량 (면적)	단위	소유자		관계인			비고
	동·리	지번	종류	구조 및 규격			성명	주소	성명	주소	권리의 종류 및 내용	
1	중문동	2136-6	주택	석조개량합석	24	㎡	이석진	서귀포시 중문동 2136				
			보수비		1	식						
			창고	블록스레트	49	㎡						
			물부엌	블록스레트	21	㎡						
			세면장	블록스레트	15	㎡						
			가추	블록스레트	9	㎡						
			화장실	블록스라브	2.3 (일괄)	㎡						
			감귤나무	25년생	13	주						
			종려나무	15년생	1	주						
			감귤나무	5년생	2	주						
			용설난	5년생	2	주						
			삼나무	25년생	2	주						
			구름비나무	8년생	1	주						
			후박나무	10년생	1	주						
			향나무	30년생	1	주						
			치자나무	15년생	1	주						
			제피나무	20년생	1	주						
			감나무	10년생	1	주						
			오가피나무	5년생	5	주						
			피라칸사스	10년생	1	주						

도보 제851호 2020년 04월 16일(목요일)

일련 번호	소재지		지장물건		수량 (면적)	단위	소유자		관계인			비고
	동·리	지번	종류	구조 및 규격			성명	주소	성명	주소	권리의 종류 및 내용	
			철쭉	10년생	1	주						
			엽란	10년생 (1㎡)	1	식						
2	하예동	2136-8	물부엌 및 세면장	블록스레트	12	㎡	이석익	서귀포시 중문동 2101				
			주택	블록스레트	70	㎡						
			보일러실	목조합석	1	㎡						
			감귤나무	20년생	2	주						
			소철	15년생	1	주						
			제피나무	3년생	1	주						
3	중문동	2130-18	바닥포장	콘크리트	1	식	김남진	서귀포시 구산봉로 13				
			데크	목재	1	식						

□ 토지조사

○ 사업명: 중문도시계획도로(소로2-25호선) 개설사업

일련 번호	소재지		지적 (㎡)	분할 지번	지목	편입 면적	단위	소유자		관계인			비고
	동·리	지번						성명	주소	성명	주소	권리의 종류 및 내용	
1	중문동	2015-3	162		대	103	㎡	김민호	서귀포시 중문동 2015-3	중문농업 협동조합	서귀포시 중문동 2021	근저당권	
										중문농업 협동조합	서귀포시 중문동 2021	지상권	
2	중문동	2023-1	433		대	28	㎡	원종진	제주시 도남동 900-10	중문단위농업 협동조합	서귀포시 중문동 2023-1	근저당권	
3	중문동	2015-1	212	2015-4	대	212	㎡	제주특별자치도					
4	중문동	2019	1,732		대	135	㎡	중문농협협동조합	서귀포시 중문동 2021				

도보 제851호 2020년 04월 16일(목요일)

일련 번호	소재지		지적 (㎡)	분할 지번	지목	편입 면적	단위	소유자		관계인			비고
	동·리	지번						성명	주소	성명	주소	권리의 종류 및 내용	
5	중문동	2016	129	2016-1	대	129	㎡	제주특별자치도					
6	중문동	2017	50	2017-7	대	50	㎡	이경훈	울산광역시 울주군 범서읍 구영로 75-26, 101동902호(풍경채)				
								이충훈	경기도 안양시 동안구 학의로 20, 134동1403호(비산동, 관악아파트)				
								이영훈	제주특별자치도 서귀포시 중문로 59-1(중문동)				
7	중문동	2017-3	19	2017-8	대	19	㎡	이경훈	울산광역시 울주군 범서읍 구영로 75-26, 101동902호(풍경채)				
								이충훈	경기도 안양시 동안구 학의로 20, 134동1403호(비산동, 관악아파트)				
								이영훈	제주특별자치도 서귀포시 중문로 59-1(중문동)				
8	중문동	2017-4	132	2017-9	대	132	㎡	이경훈	울산광역시 울주군 범서읍 구영로 75-26, 101동902호(풍경채)				
								이충훈	경기도 안양시 동안구 학의로 20, 134동1403호(비산동, 관악아파트)				
								이영훈	제주특별자치도 서귀포시 중문로 59-1(중문동)				
9	중문동	2018-1	151	2018-9	대	151	㎡	제주특별자치도					
10	중문동	2018-1	676		대	14	㎡	이승호	울산광역시 중구 중가로 245, 308호 1303호(유곡동, 에일린의뜰3차)				
								명성자	울산광역시 중구 중가로 245, 308호 1303호(유곡동, 에일린의뜰3차)				

□ 물건조사

○ 사업명: 중문도시계획도로(소로2-25호선) 개설사업

일련 번호	소재지		지장물건		수량 (면적)	단위	소유자		관계인			비고
	동·리	지번	종류	구조 및 규격			성명	주소	성명	주소	권리의 종류 및 내용	
1	중문동	2015-3	주택	슬레이트조	85	㎡	김민호	서귀포시 중문동 2015-3				
			주택	슬레이트조	26	㎡						
2	중문동	2023-1	주택	슬레이트조+ 조립식	64	㎡	원종진	제주시 도남동 900-10				
3	중문동	2019	평나무		1	주	중문농협 협동조합	서귀포시 중문동 2021				
4	중문동	2017-9	묘목		20	주	이경훈	울산광역시 울주군 범서읍 구영로 75-26, 101동902호(풍경채)				
			철쭉		12	주	이충훈 이영훈	경기도 안양시 동안구 학의로 20, 134동1403호(비산동, 관악아파트) 제주특별자치도 서귀포시 중문로 59-1(중문동)				

□ 토지조사

○ 사업명: 중문도시계획도로(소로2-20호선) 개설사업

일련 번호	소재지		지적 (㎡)	분할 지번	지목	편입 면적	단위	소유자		관계인			비고
	동·리	지번						성명	주소	성명	주소	권리의 종류 및 내용	
1	중문동	1669-1	668		대	254	㎡	현명철	서귀포시 중문상로 64-7				
								현유승	서귀포시 중문상로 64-7				
2	중문동	1668-1	18	1668-3	전	18	㎡	김만성	서귀포시 중문동 1668-1, 미주빌라 102호				
3	중문동	1680-1	992		전	225	㎡	현명운	제주시 삼성로15길 4, 101호	강순자	서귀포시 서문로 41번길 19	근저당권	
								현경희	서귀포시 동홍중앙로 66번길 36-1, 303호	주식회사자금성 대부센타	제주시 남성로 45	근저당권	

일련 번호	소재지		지적 (㎡)	분할 지번	지목	편입 면적	단위	소유자		관계인			비고	
	동·리	지번						성명	주소	성명	주소	권리의 종류 및 내용		
4	중문동	1681	1,355		과	111	㎡	김희정	서울특별시 송파구 오금로32길 10, 3동1303호(송파중, 미성아파트)	농협은행 주식회사	서울특별시 중구 통일로 120	근저당권		
								민희정	제주특별자치도 제주시 신사로8길 78(삼양일동)	농협은행 주식회사	서울특별시 중구 통일로 120	지상권		
5	중문동	1679	581		전	189	㎡	강세현	제주시 연동 1399-1, 대림아파트 206동 204호					
6	중문동	1678-1	2,169		대	184	㎡	배정희	서귀포시 흙담솔로 180					
								배한철	서귀포시 흙담솔로 180					
7	중문동	1676-1	747		전	144	㎡	이경준	남제주군 중문면 중문리 1676					
8	중문동	1677-1	1,616		과	75	㎡	이창헌						
9	중문동	1706-9	219		대	42	㎡	고창운	서귀포시 중문동 1714-1	주식회사비지 에프리테일	서울특별시 강남구 테헤란로 405(삼성동)	근저당권		
10	중문동	1706-5	14	1706-16	대	14	㎡	고창운	서귀포시 중문동 1714-1					

□ 물건조사

○ 사업명: 중문도시계획도로(소로2-20호선) 개설사업

일련 번호	소재지		지장물건		수량 (면적)	단위	소유자		관계인			비고
	동·리	지번	종류	구조 및 규격			성명	주소	성명	주소	권리의 종류 및 내용	
1	중문동	1669-1	주택	슬레이트조	117	㎡	현명철	서귀포시 중문상로 64-7				
			창고	조립식	4	㎡	현유승	서귀포시 중문상로 64-7				
			대추나무		1	주						
			감귤나무		5	주						
			삼나무		3	주						

도보 제851호 2020년 04월 16일(목요일)

일련 번호	소재지		지장물건		수량 (면적)	단위	소유자		관계인			비고
	동·리	지번	종류	구조 및 규격			성명	주소	성명	주소	권리의 종류 및 내용	
			감나무		1	주						
			매화나무		1	주						
			편백나무		5	주						
			측백나무		1	주						
2	중문동	1668-3	잡목		4	주	김만성	서귀포시 중문동 1668-1, 미주빌라 102호				
			금사철		1	주						
			감나무		1	주						
			대추나무		1	주						
			가시오가피		1	주						
			소철		2	주						
3	중문동	1680-1	감귤나무		13	주	현명운	제주시 삼성로15길 4, 101호				
			삼나무		18	주	현경희	서귀포시 동홍중앙로 66번길 36-1, 303호				
4	중문동	1681	감귤나무		15	주	김희정	서울특별시 송파구 오금로32길 10, 3동1303호 (송파중, 미성아파트)				
							민희정	제주특별자치도 제주시 신사로8길 78(삼양일동)				
5	중문동	1679	주택	슬레이트조	93	㎡	강세현	제주시 연동 1399-1, 대림아파트 206동 204호				
			주택	슬레이트조	31	㎡						
			육가		1	주						
			소철		1	주						
			향나무		1	주						
			한라봉		8	주						

도보 제851호 2020년 04월 16일(목요일)

일련 번호	소재지		지 장 물 건		수량 (면적)	단위	소유자		관계인			비고
	동·리	지 번	종 류	구조 및 규격			성명	주 소	성명	주 소	권리의 종류 및 내용	
			동백나무		2	주						
			단풍나무		1	주						
			무화과		2	주						
			감나무		1	주						
			팽팡나무		2	주						
6	중문동	1678-1	팽나무		1	주	배정희	서귀포시 흙담솔로 180				
			후박나무		146	주	배한철	서귀포시 흙담솔로 180				
			보리수		1	주						
			먹구슬		2	주						
			감나무		1	주						
7	중문동	1676-1	삼나무		22	주	이경준	남제주군 중문면 중문리 1676				
8	중문동	1677-1	측백나무		7	주	이창언					
			감굴나무		3	주						
			사철나무		1	주						

□ 토지조사

○ 사 업 명: 색달마을안길(소로2-9호선) 개설사업

일련 번호	소 재 지		지적 (㎡)	분할 지번	지목	편입 면적	단위	소 유 자		관 계 인			비고
	동·리	지 번						성명	주 소	성명	주 소	권리의 종류 및 내용	
1	색달동	1930-2	490		대	48	㎡	강충훈	서울양천구목동929 동한신아파트106-506				
2	색달동	1930-4	66		대	17	㎡	강충훈	서울양천구목동929 동한신아파트106-506				
3	색달동	1930-8	2		도	2	㎡	강승제	남제주군 중문면 색달리 1390-2				
4	색달동	1931-3	2		도	2	㎡	현문형	색달동 1931-1	신제주신용 협동조합	제주시 노형동 1272-7	근저당권	
5	색달동	1931-4	41		도	41	㎡	김춘일	색달동 45				
6	색달동	1931-5	6		대	3	㎡	제주특별자치도					
7	색달동	1935-5	50		과	50	㎡	김성경	색달중앙로63번길 11(색달동)				
8	색달동	1935-6	92		도	84	㎡	김성경	색달중앙로63번길 11(색달동)				
9	색달동	1936-3	257		대	4	㎡	김원일외1인	색달동 2227				
10	색달동	1936-4	375		대	15	㎡	김상원	색달동 2227				
11	색달동	1936-6	2		도	2	㎡	색달동마을회	색달동 1955				
12	색달동	1936-7	67		도	67	㎡	김인옥	색달동 2227				
13	색달동	1936-8	1		도	1	㎡	김인옥	색달동 2227				
14	색달동	1936-10	70		도	68	㎡	김상원	색달동 2227				
15	색달동	1936-12	661		대	7	㎡	김창순외1인	색달중앙로55번길 10(색달동)				
16	색달동	1936-13	17		대	17	㎡	김원일외1인	색달동 2227				
17	색달동	1936-14	29		대	29	㎡	김상원	색달동 2227				
18	색달동	1936-15	37		대	37	㎡	김창순외1인	색달중앙로55번길 10(색달동)				
19	색달동	1937-16	4		대	4	㎡	색달동마을회	색달동 1955				

도보 제851호 2020년 04월 16일(목요일)

일련 번호	소재지		지적 (㎡)	분할 지번	지목	편입 면적	단위	소유자		관계인			비고
	동·리	지번						성명	주소	성명	주소	권리의 종류 및 내용	
20	색달동	2214-3	185		도	18	㎡	김상옥	주소없음				
21	색달동	2214-4	763		대	1	㎡	김성하	색달동 2214				
22	색달동	2214-5	11		도	5	㎡	제주특별자치도					
23	색달동	2215	391		대	23	㎡	강원준	색달중앙로55번길 23(색달동)				
24	색달동	2215-1	42		도	29	㎡	제주특별자치도					
25	색달동	2215-3	45		대	1	㎡	강원준	색달중앙로55번길 23(색달동)				
26	색달동	2216-1	47		도	47	㎡	박이준	색달동 2216				
27	색달동	2218-1	67		도	63	㎡	김동호	색달동 2218				
28	색달동	2220-1	6		도	6	㎡	김영수	색달동 2220				
29	색달동	2220-2	87		도	87	㎡	김영수	색달동 2220				
30	색달동	2221-9	8		도	4	㎡	강인국	색달동 2221-3	중문신용 협동조합	서귀포시 천제연로 176	근저당권	
31	색달동	2221-10	2		도	2	㎡	강인국	색달동 158	중문신용 협동조합	서귀포시 천제연로 176	근저당권	
32	색달동	2221-11	2		도	2	㎡	제주특별자치도					
33	색달동	2221-12	6		도	6	㎡	제주특별자치도					
34	색달동	2221-23	2		대	2	㎡	제주특별자치도					
35	색달동	2221-24	71		대	71	㎡	제주특별자치도					
36	색달동	2221-25	4		대	4	㎡	제주특별자치도					
37	색달동	2222-2	9		도	9	㎡	김학곤	색달동 2226				
38	색달동	2222-3	120		대	120	㎡	제주특별자치도					
39	색달동	2222-4	113		도	113	㎡	제주특별자치도					
40	색달동	2223	492		대	492	㎡	김학곤	색달동 2226				

일련 번호	소재지		지적 (㎡)	분할 지번	지목	편입 면적	단위	소유자		관계인			비고
	동·리	지번						성명	주소	성명	주소	권리의 종류 및 내용	
41	색달동	2223-1	44		도	44	㎡	김학곤	색달동 2226				
42	색달동	2224	567		대	45	㎡	김경희	색달중앙로55번길 24(색달동)	중문신용 협동조합	서귀포시 중문동 2021	근저당권 지상권	
43	색달동	2224-1	58		도	16	㎡	제주특별자치도					
44	색달동	2244-17	153		대	153	㎡	김성민	천제연로 178번길 39, 에이동 602호(중문동, 상지타운)				
45	색달동	2245-1	103		대	103	㎡	김상익	색달동 2245				
46	색달동	2246	139		대	63	㎡	제주특별자치도					
47	색달동	3383	163,784		도	474	㎡	국(국토교통부)					

□ 물건조사

○ 사업명: 색달마을안길(소로2-9호선) 개설사업

일련 번호	소재지		지장물건		수량 (면적)	단위	소유자		관계인			비고
	동·리	지번	종류	구조 및 규격			성명	주소	성명	주소	권리의 종류 및 내용	
1	색달동	1935-5	대문	철재	1	식	김성경	색달중앙로63번길 11(색달동)				
	"	"	감귤나무	30년생	6	주	"	"				
2	색달동	1936-13	세면장 및 화장실	블록스래트	16	㎡	김원일외1인	색달동 2227				
	"	"	창고	블록스래트	16	㎡	"	"				
	"	"	바닥포장	콘크리트	1	식	"	"				
	"	"	태양광 발전시설	3kw	1	식	"	"				
	"	"	덕시설	철파이프조	1	식	"	"				
	"	"	키위나무	30년생	1	주	"	"				

도보 제851호 2020년 04월 16일(목요일)

일련 번호	소재지		지장물건		수량 (면적)	단위	소유자		관계인			비고
	동·리	지번	종류	구조 및 규격			성명	주소	성명	주소	권리의 종류 및 내용	
	"	"	동백나무	25년생	1	주	"	"				
3	색달동	1936-14	전사	목조	2	식	김상원	색달동 2227				
	"	"	정화조		1	식	"	"				
	"	"	금목서	30년생	6	주	"	"				
	"	"	홍가시나무	30년생	4	주	"	"				
	"	"	홍가시나무	5년생	4	주	"	"				
	"	"	병솔나무	15년생	12	주	"	"				
	"	"	감나무	10년생	1	주	"	"				
	"	"	무화과나무	5년생	1	주	"	"				
	"	"	가시오갈피	10년생	1	주	"	"				
	"	"	납매나무	20년생	1	주	"	"				
	"	"	목련나무	20년생	1	주	"	"				
4	색달동	1936-15	창고	목조스래트	21	m ²	김창순외1인	색달중앙로55번길 10(색달동)				
	"	"	조경석		2	식	"	"				
	"	"	참식나무	5년생	1	주	"	"				
5	색달동	1937-16	바닥포장	콘크리트	1	식	색달동마을회	색달동 1955				

□ 토지조사

○ 사업명: 하예도시계획도로(중로3-1-5호선) 개설사업

일련 번호	소재지		지적 (㎡)	분할 지번	지목	편입 면적	단위	소유자		관계인			비고
	동·리	지번						성명	주소	성명	주소	권리의 종류 및 내용	
1	하예동	191	406	191-1	대	16	㎡	강상국	대구광역시 달성군 유가읍 달창로28길 36-1				
2	하예동	197	340	197-2	대	173	㎡	김봉훈	서귀포시 하예로 19번길 4	농업협동 조합중앙회	서울특별시 중구 충정로 1가 75	근저당권	
3	하예동	194	370	194-2	대	252	㎡	강행복	서귀포시 하예동 294				
4	하예동	193	1,064	193-2	대	282	㎡	강문식	서귀포시 하예로19번길 4-5(하예동)				
5	하예동	184	1,803	184-3	전	214	㎡	정광옥	서귀포시 동상호로 51(상호동)	농업협동 조합중앙회	서울 중구 충정로1가 75	근저당권	
										농업협동 조합중앙회	서울 중구 충정로1가 75	지상권	
										농협은행 주식회사	제주시 일주서로 7735	근저당권	
6	하예동	184	1,803	184-4	전	297	㎡	정광옥	서귀포시 동상호로 51(상호동)	농업협동 조합중앙회	서울 중구 충정로1가 75	근저당권	
										농업협동 조합중앙회	서울 중구 충정로1가 75	지상권	
										농협은행 주식회사	제주시 일주서로 7735	근저당권	
7	하예동	185	774	185-1	대	241	㎡	정광옥 (지분의 60/774)	서귀포시 동상호로 51(상호동)	농업협동 조합중앙회	서울 중구 충정로1가 75	근저당권	
								김준희 (지분의 714/774)	서귀포시 하예로 19번길 4-10	농협은행 주식회사	제주시 일주서로 7735	근저당권	
8	하예동	79	1,012	79-1	전	90	㎡	김정현	제주시 비월길 34, 301호 (연동, 그린아파트)				
9	하예동	81	734	81-2	전	184	㎡	허순화	서귀포시 상예로 46(상예동)	중문농업 협동조합	서귀포시 중문동 2021번지	근저당권	
										중문농업 협동조합	서귀포시 중문동 2021번지	지상권	
10	하예동	82-3	1,511	82-15	대	149	㎡	허순화	서귀포시 상예로 46(상예동)	중문농업 협동조합	서귀포시 중문동 2021번지	근저당권	
11	하예동	80	334	80-2	대	184	㎡	성공택	서귀포시 열리로 109-7(하예동)				

일련 번호	소재지		지적 (㎡)	분할 지번	지목	편입 면적	단위	소유자		관계인			비고	
	동·리	지번						성명	주소	성명	주소	권리의 종류 및 내용		
12	하예동	82-7	453	82-16	대	44	㎡	성공택 (지분의 41/453)	서귀포시 열리로 109-7					
								강금자 (지분의 131/453)	서귀포시 열리로 109-8					
								성화 (지분의 281/453)	서귀포시 열리로 109-8					
13	하예동	82-1	1,203	82-12	대	295	㎡	김장근	대구광역시 달서구 장기로 242, 107동 602호					
14	하예동	82-6	410	82-9	대	66	㎡	김동근	서귀포시 열리로 109					
15	하예동	74-2	613	74-14	대	132	㎡	이한근	남제주군 중문명 하예리 74					
16	하예동	74-12	200	74-15	대	98	㎡	강창래	서귀포시 상예동 3113					

□ 물건조서

○ 사업명: 하예도시계획도로(중로3-1-5호선) 개설사업

일련 번호	소재지		지장물건		수량 (면적)	단위	소유자		관계인			비고
	동·리	지번	종류	구조 및 규격			성명	주소	성명	주소	권리의 종류 및 내용	
1	하예동	191-1	감나무	20년생	1	주	김상국	대구광역시 달성군 유가읍 달창로 28길 36-1				
2	하예동	197-2	홍가시나무	20년생	9	주	김봉훈	서귀포시 하예로 19번길 4				
			홍가시나무	5년생	1	주						
			당종려	20년생	2	주						
			나한송	15년생	2	주						
			배롱나무	20년생	1	주						
			먼나무	40년생	5	주						
			사과나무	15년생	1	주						

도보 제851호 2020년 04월 16일(목요일)

일련 번호	소재지		지장물건		수량 (면적)	단위	소유자		관계인			비고
	동·리	지번	종류	구조 및 규격			성명	주소	성명	주소	권리의 종류 및 내용	
			감나무	20년생	1	주						
			앵두나무	20년생	1	주						
			조팝나무	20년생	2	주						
			피라칸다	20년생	1	주						
			소나무	20년생	1	주						
			감귤나무	20년생	1	주						
			치자나무	10년생	1	주						
			꽃댕강나무	20년생	1	주						
			바닥포장	콘크리트조	1	식						
3	하예동	194-2	주택	잡석및경량철골 개량합석	85	m ²	강행복	서귀포시 하예동 294				
			보일러실	잡석합석	7	m ²						
			주택및창고	경량철골판넬 위싱글	39	m ²						
			주택	블록스레트	39	m ²						
			다용도실	판넬조판넬	5	m ²						
			보일러실	블록스레트	1	식						
			감귤나무	15년생	2	주						
			감귤나무	7년생	5	주						
			복숭아나무	20년생	1	주						
			사과나무	15년생	1	주						
			무화과나무	15년생	1	주						
			감나무	10년생	3	주						

도보 제851호 2020년 04월 16일(목요일)

일련 번호	소재지		지장물건		수량 (면적)	단위	소유자		관계인			비고
	동·리	지번	종류	구조 및 규격			성명	주소	성명	주소	권리의 종류 및 내용	
			포도나무	20년생	2	주						
			모과나무	20년생	1	주						
			딴시설	철재	1	식						
			화단	블록조	1	식						
			정주석	2ea	1	식						
			바닥포장	콘크리트조	1	식						
4	하예동	193-2	주택밋창고	블록스레트	52	m ²	강문식	서귀포시 하예로19번길 4-5				
			보일러실	블록스레트	3	m ²						
			감나무	10년생	2	주						
			감귤나무	30년생	30	주						
			삼나무	30년생	8	주						
5	하예동	184-4	감귤나무	30년생	68	주	정광옥	서귀포시 동상호로 51	농업협동 조합중앙회	서울 중구 충정로1가 75	지상권	
6	하예동	185-1	주택	철근콘크리트 슬래브	14	m ²	정광옥	서귀포시 동상호로 51				
							김춘희	서귀포시 하예로 19번길 4-10				
			계단	철근콘크리트 슬래브	1	식						
			보수비		1	식						
			계단	철재	2(일괄)	식						
			울타리	철재, 20m*2조	1	식						
			유류탱크	철재	2(일괄)	식						
			감나무	30년생	1	주						
			와싱토니아	40년생	1	주						
			매실나무	20년생	1	주						

도보 제851호 2020년 04월 16일(목요일)

일련 번호	소재지		지장물건		수량 (면적)	단위	소유자		관계인			비고
	동·리	지번	종류	구조 및 규격			성명	주소	성명	주소	권리의 종류 및 내용	
			감귤나무	30년생	14	주						
			머귀나무	15년생	3	주						
			하귤나무	30년생	3	주						
7	하예동	79-1	감귤나무	20년생	1	주	김정현	제주시 비월길 34, 301호				
			감귤나무	5년생	10	주						
			복숭아나무	20년생	1	주						
			후박나무	40년생	1	주						
			후박나무	20년생	1	주						
			삼나무	30년생	2	주						
8	하예동	81-2	비닐하우스	파이프조	506	m ²	허순화	서귀포시 상어로 46(상예동)	중문농업 협동조합	서귀포시 중문동 2021번지	지상권	
			보수비		1	식						
			한라봉나무	12년생	86	주						
			열풍기 및 다트시설, 비막이		1	식						
9	하예동	80-2	주택	블록개량합석	88	m ²	성공택	서귀포시 열리로 109-7(하예동)				
			화장실	블록슬래브	1	식						
			세면장	블록슬래브	4	m ²						
			바닥포장	콘크리트	1	식						
10	하예동	82-13	주택	블록개량합석	54	m ²						
			주택밧창고	블록슬래브	27	m ²						
			보일러실	판넬조판넬	1	식						
			대추나무	40년생	1	주						

도보 제851호 2020년 04월 16일(목요일)

일련 번호	소재지		지 장 물 건		수량 (면적)	단위	소유자		관계인			비고
	동·리	지 번	종 류	구조 및 규격			성명	주 소	성명	주 소	권리의 종류 및 내용	
			감귤나무	30년생	3	주						
			감나무	20년생	1	주						
			제피나무	30년생	1	주						
11	하예동	82-12	감귤나무		39	주	김장근	대구광역시 달서구 장기로 242, 107동 602호				
			삼나무	30년생	25	주						
12	하예동	82-9	구름비나무	10년생	1	주	김동근	서귀포시 열리로 109				
			무궁화나무	20년생	2	주						
			매실나무	15년생	3	주						
			모과나무	10년생	2	주						
			뽕나무	115년생	1	주						
13	하예동	74-14	창고	블록합석	16	m ²	이한근	남제주군 중문면 하예리 74				
			비가림	목조합석	1	식						
			감귤나무	30년생	10	주						
			감나무	10년생	2	주						
			무화과나무	10년생	1	주						
			편백나무	30년생	2	주						
			삼나무	30년생	2	주						
14	하예동	74-15	주택	블록합석	62	m ²	강창례	서귀포시 상예동 3113				
			세면장 및 화장실	블록합석	12	m ²						
			보일러실	블록스레트	1	식						
			홍가시나무	10년생	5	주						
			복숭아나무	10년생	1	주						
			삼나무	20년생	4	주						
			제피나무	10년생	1	주						

□ 토지조사

○ 사업명: 하예도시계획도로(소로2-6호선) 개설사업

일련 번호	소재지		지적 (㎡)	분할 지번	지목	편입 면적	단위	소유자		관계인			비고
	동·리	지번						성명	주소	성명	주소	권리의 종류 및 내용	
1	하예동	355-4	970	355-7	전	146	㎡	김유천	대전광역시 유성구 지족북로 33, 106동 1002호(지족동, 노음꿈에그린1단지)				
2	하예동	354	311	354-1	전	114	㎡	이군호	서귀포시 예래로 237(하예동)				
3	하예동	352	780	352-4	전	92	㎡	이창도	서귀포시 예래로 273(하예동)				
4	하예동	362	1,120	362-3	전	153	㎡	이병도	서귀포시 예래로 271(하예동)				
5	하예동	363	585	363-1	전	116	㎡	제주특별자치도					
6	하예동	372	2,066	372-1	전	333	㎡	정태욱	서귀포시 논짓물길 66-5(하예동)	중문농업 협동조합	서귀포시 중문동 2021	근저당권	
7	하예동	364	526	364-1	전	1	㎡	제주특별자치도					
8	하예동	366	688	366-1	전	229	㎡	제주특별자치도					
9	하예동	369	466	369-1	답	49	㎡	제주특별자치도					
10	하예동	369	466	369-2	답	1	㎡	정태욱	서귀포시 논짓물길 66-5(하예동)	중문농업 협동조합	서귀포시 중문동 2021	근저당권	
11	하예동	367-4	296	367-6	전	165	㎡	제주특별자치도					
12	하예동	367-2	98	367-5	전	60	㎡	제주특별자치도					
13	하예동	368-1	1,757	368-9	전	1	㎡	임순오	서귀포시 논짓물로 65-2				

□ 물건조서

○ 사 업 명: 하예도시계획도로(소로2-6호선) 개설사업

일련 번호	소재지		지장물건		수량 (면적)	단위	소유자		관계인			비고
	동·리	지번	종류	구조 및 규격			성명	주소	성명	주소	권리의 종류 및 내용	
1	하예동	355-7	감귤나무	20년생	18	주	김유천	대전광역시 유성구 지족북로 33 106동 1002호(지족동, 노음꿈에그린1단지)				
			참식나무	30년생	5	주						
			구름비나무	30년생	10	주						
			구름비나무	15년생	6	주						
2	하예동	354-1	감귤나무	30년생	27	주	이군호	서귀포시 예래로 237(하예동)				
3	하예동	352-4	감귤나무	30년생	19	주	이창도	서귀포시 예래로 273(하예동)				
4	하예동	362-3	감귤나무	30년생	36	주	이병도	서귀포시 예래로271(하예동)				
5	하예동	372-1	감귤나무	30년생	46	주	정태욱	서귀포시 논짓물길 66-5(하예동)				
			사철나무	30년생	4	주						
			참식나무	30년생	5	주						
			삼나무	30년생	3	주						
			구름비나무	30년생	1	주						
			스프링클러		1	식						
6	하예동	368-9	감귤나무	30년생	1	주	임순오	서귀포시 논짓물로 65-2				
			사철나무	15년생	1	주						
			방풍망	파이프차광막	1	식						

□ 토지 및 물건조서(상예중로2-1-35호선)

번호	소재지		지적 [㎡]	분할 지번	지목	지장물건		편입 면적 또는 수량	단위	소유자		권리 관계			비고
	동	지번				종 류	구조및규격			성 명	주소	성명	주 소	종류	
1	상예동	1756-3	37	1756-3	도			37	㎡	제주특별자치도					
	상예동	1756-1	5,318	1756-13	과			655	㎡	곽한주 외 4인	서울 종로구 신문로2가 1-114				
	상예동	1756-2	145	1756-2	도			145	㎡	제주특별자치도					
	상예동	1747-4	277	1747-4	전			277	㎡	제주특별자치도					
	상예동	1747-2	116	1747-2	도			116	㎡	제주특별자치도					
	상예동	1746	2,298	1746-1	과			7	㎡	곽한주 외 4인	서울 종로구 신문로2가 1-114				
						대문	철재	1	식						
						삼나무		49	주						
						감귤나무		11	주						
						까마귀쪽나무		3	주						
						녹나무		2	주						
						보리수		1	주						
	상예동	1743-2	43	1743-2	도			43	㎡	양재호					사정
						개나리		12	주						
						담팔수		2	주						
						사철나무		11	주						
						녹나무		2	주						
						협죽도		13	주						
						벗나무		1	주						

도보 제851호 2020년 04월 16일(목요일)

번호	소재지		지적 [㎡]	분할 지번	지목	지장물건		편입 면적 또는 수량	단위	소유자		권리 관계			비고
	동	지번				종 류	구조및규격			성 명	주소	성명	주 소	종류	
	상예동	1743-1	2,133	1743-3	전			254	㎡	강수헌	상예동 1305-6				
						대문	철재	1	식						
						감귤나무		12	주						
						동백나무		4	주						
						담팔수		1	주						
						소나무		4	주						
						녹나무		4	주						
						까마귀족나무		2	주						
						잡 목		5	주						
	상예동	1766-2	235	1766-2	도			235	㎡	강정호	서귀포시 서호동 1465-2				
						개나리		31	주						
						녹나무		4	주						
						담팔수		2	주						
						협죽도		11	주						
	상예동	1766-1	1,533	1766-10	과			155	㎡	정갑조 외 2인	서귀포시 대정읍 에듀시티로 148, 110동102호(삼정지. 에듀)	울산태화신 용협동조합 울산태화신 용협동조합	울산 중구 학성로 60(성남동) 울산 중구 학성로 60(성남동)	근저당권 지상권	
						광나무		1	주						
						소나무		1	주						
						삼나무		47	주						
						녹나무		5	주						
						까마귀족나무		2	주						

도보 제851호 2020년 04월 16일(목요일)

번호	소재지		지적 [㎡]	분할 지번	지목	지장물건		편입 면적 또는 수량	단위	소유자		권리 관계			비고
	동	지번				종 류	구조및규격			성 명	주소	성명	주 소	종류	
	상예동	1766-1	1,533	1766-9	과			10	㎡	정갑조 외 2인	서귀포시 대정읍 에듀시티로 148, 110동102호(삼정지. 에듀)	울산태화신 용협동조합	울산 중구 학성로 60(성남동)	근저당권	
	상예동	1766-1	1,533	1766-8	과			48	㎡	정갑조 외 2인	서귀포시 대정읍 에듀시티로 148, 110동102호(삼정지. 에듀)	울산태화신 용협동조합	울산 중구 학성로 60(성남동)	근저당권	
						삼나무		17	주						
						편백나무		14	주						
						녹나무		4	주						
						광나무		5	주						
	상예동	1766-5	661	1766-6	도			41	㎡	김강이	제주시 사장2길 8, 202호(연동)				
	상예동	185-2	112	185-2	도			112	㎡	강문일	남제주군 중문면 상예리 1277				
	상예동	1757-2	197	1757-2	도			197	㎡	제주특별자치 도	제주특별자치도				
	상예동	1760-2	69	1760-2	도			69	㎡	이인복					
						삼나무		10	주						
						담팔수		2	주						
						팽나무		2	주						
						보리수		1	주						
						예덕나무		3	주						
						개나리		23	주						
	상예동	1763-2	152	1763-2	도			152	㎡	성정화					사정

도보 제851호 2020년 04월 16일(목요일)

번호	소재지		지적 [㎡]	분할 지번	지목	지장물건		편입 면적 또는 수량	단위	소유자		권리 관계			비고
	동	지번				종 류	구조및규격			성 명	주 소	성명	주 소	종류	
	상예동	189	3,680	1765-5	전			21	㎡	허만봉	서귀포시 중문동 1789 푸른마을 주공아파트111-304	중문농업 협동조합	서귀포시 천제연로 199(중문동)	근저당권	
	상예동	1764-2	175	1764-2	도			175	㎡	성계송	남제주군 중문면 색달리 113				
	상예동	1765-2	53	1765-2	도			53	㎡	진산세화	남제주군 중문면 상예리 772				
	상예동	1765-1	1,274	1765-9	전			1	㎡	허병욱	제주특별자치도 서귀포시 상예로248(상예동)	중문농업 협동조합	서귀포시 천제연로 199(중문동)	근저당권	
	상예동	1765-1	1,274	1765-8	대			4	㎡	허병욱	제주특별자치도 서귀포시 상예로248(상예동)	중문농업 협동조합	서귀포시 천제연로 199(중문동)	근저당권	
	상예동	1765-1	1,274	1765-7	도			4	㎡	허병욱	제주특별자치도 서귀포시 상예로248(상예동)	중문농업 협동조합	서귀포시 천제연로 199(중문동)	근저당권	
	상예동	1765-1	1,274	1765-6	대			4	㎡	허병욱	제주특별자치도 서귀포시 상예로248(상예동)	중문농업 협동조합	서귀포시 천제연로 199(중문동)	근저당권	
	상예동	188-2	7	188-2	도			7	㎡	김용현	서귀포시 중문동 1974				
	상예동	188-1	2,545	188-3	과			4	㎡	김용현	서귀포시 중문동 1974				
						대문	철재	1	식						
	상예동	1766-3	238	1766-11	과			69	㎡	김용현	서귀동268-10				
						삼나무		1	주						
						동백나무		1	주						
	상예동	186-3	43	186-3	도			43	㎡	안전덕수	남제주군 중문면 상예리 480				
	상예동	186-1	4,023	186-4	과			215	㎡	김용현	서귀리273-1				
						소나무		1	주						
						삼나무		70	주						
						녹나무		4	주						
						잡목		1	주						

도보 제851호 2020년 04월 16일(목요일)

번호	소재지		지적 [㎡]	분할 지번	지목	지장물건		편입 면적 또는 수량	단위	소유자		권리 관계			비고
	동	지번				종 류	구조및규격			성 명	주소	성명	주 소	종류	
						팽나무		1	주						
	상예동	186-2	86	186-2	도			86	㎡	안전덕수	남제주군 중문면 상예리 480				
						개나리		15	주						
						녹나무		4	주						
						협죽도		9	주						
	상예동	185-3	20	185-3	도			20	㎡	강문일	남제주군 중문면 상예리 1277				
	상예동	185-4	219	185-4	도			219	㎡	김명순 외 1인	서귀포시 중정로 91번길40(서귀동)				
						진달래		75	주						
						소 철		12	주						
						와싱톤야자		1	주						
						카나리아야자		2	주						