

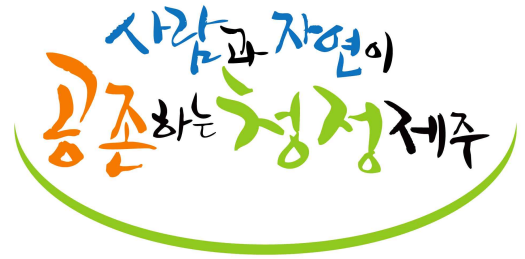

도 보

제845호. 2020. 3. 25.(수)

도보는 공문서로서의 효력을 갖는다.



목 차

입법예고

제2020-22호 제주특별자치도 문화예술 진흥 조례 시행규칙 일부개정규칙안 입법예고 3

제2020-23호 제주특별자치도 행정기구 설치 및 정원 조례 시행규칙 일부개정규칙안 입법예고 4

제2020-24호 제주특별자치도 사무전결규칙 일부개정규칙안 입법예고 5

제2020-25호 제주특별자치도 사무위임 규칙 일부개정규칙안 입법예고 6

제2020-26호 제주특별자치도 공유재산 관리 조례 일부개정조례안 입법예고 7

제2020-27호 제주특별자치도 유니버설 디자인 조례 시행규칙안 입법예고 8

【입법예고 전문을 보고 싶으신 분은 홈페이지(www.jeu.go.kr) 입법·고시·공고 란을 참고하시기 바랍니다.】

고 시

제2020-41호 색달동 농어촌관광휴양단지 지정(변경) 및 지형도면 고시 10

제2020-42호 2020년 농업생산기반(밭기반정비)정비사업 시행계획의 승인 고시 12

제2020-43호 도로구역결정(변경) 및 지형도면(변경) 고시 13

공 고

제2020-940호 「2020 천연발효 유리아미노산제 공급지원 사업」 지방보조금 지원계획 공고 44

비영리민간단체 변경등록사항 알림(대한적십자사봉사회 제주특별자치도지사협의회) 45

비영리민간단체 변경등록사항 알림(사단법인 제주특별자치도 원예치료복지협회) 46

제 주 시

제주시고시 제2020-102호 비 관리청 공공하수도 공사시행 고시(한림읍 협재리 813번지 일원)	47
제주시고시 제2020-106호 비 관리청 공공하수도 공사시행 고시(도남동 280번지 일원)	48
제주시고시 제2020-110호 산림보호구역 지정 고시	49
제주시고시 제2020-111호 도시계획시설(제주한라대학교)사업 기간 만료에 따른 행정처분	51
제주시공고 제2020-1012호 건설업 행정처분 공고	52
제주시공고 제2020-1028호 공원 조성계획 결정 변경(안)에 따른 주민 열람공고	52
제주시공고 제2020-1047호 공인(전자이미지) 등록 공고	57
제주시공고 제2020-1058호 『취약계층 대상 찾아가는 원예치료 프로그램』 사업 보조금 지원공고	57
제주시공고 제2020-1087호 건설업 폐업신고에 의한 등록말소 공고	58
제주시공고 제2020-1089호 도시계획시설(도시공원) 사업 실시계획 열람 및 사업인정에 관한 의견청취 공고	59
제주시공고 제2020-1090호 도시계획시설(경관녹지)사업 실시계획 열람 및 사업인정에 관한 의견청취 공고	87
제주시공고 제2020-1091호 건설공사대장 미통보에 따른 시정명령 공시송달 공고	89
제주시공고 제2020-1092호 건설업 과태료처분 공고	89
제주시공고 제2020-1093호 소재지 변경등록위반 일반여행업체 2차 행정처분 사전통지 공시송달 공고	90
제주시공고 제2020-1094호 건설업 과태료처분 공고	91
제주시공고 제2020-1104호 관광진흥법 위반업체(국내여행업) 행정처분 통지 공시송달 공고	92
제주시공고 제2020-1105호 관광진흥법 위반업체(국내·외여행업) 행정처분 통지 공시송달 공고	93
제주시공고 제2020-1115호 공원 조성계획 결정 변경(안)에 따른 주민 열람공고	94
제주시공고 제2020-1121호 건설업 시정명령 공고	99
제주시공고 제2020-1136호 관광진흥법 결격사유 해당에 따른 일반여행업 행정처분(등록취소) 공시송달 공고	100
제주시공고 제2020-1142호 도시계획시설(도로) 사업 실시계획 열람 및 사업인정에 관한 의견청취 공고	101

서귀포시

서귀포시고시 제2020-58호 “표선민속관광지 진입도로공사”도시계획시설(도로)사업 실시계획 변경 인가 고시	140
서귀포시고시 제2020-61호 「서귀포시 관광미항 진입도로 개설사업」 도시계획시설(도로)사업 실시계획(변경)인가 고시	142
서귀포시공고 제2020-886호 위미 도시계획시설도로(소로2-27호선)개설사업 사업인정에 관한 의견청취 공고	147

제주특별자치도 입법예고 제2020-22호

제주특별자치도 문화예술 진흥 조례 시행규칙 일부개정규칙안 입법예고

「제주특별자치도 문화예술 진흥 조례 시행규칙」을 개정함에 있어 그 개정 이유와 주요 내용을 주민에게 알려 이에 대한 의견을 구하고자 「제주특별자치도 자치법규의 입법예고 및 공포에 관한 조례」 제2조에 따라 다음과 같이 입법예고 합니다.

2020년 3월 23일

제 주 특 별 자 치 도 지 사

1. 조례명: 제주특별자치도 문화예술 진흥 조례 시행규칙 일부개정규칙안
2. 개정 이유
상위 조례와 불부합한 내용을 수정하고, 「민법」 개정에 따른 사항을 반영하여 정비하려는 것임.
3. 주요내용
 - 가. 「제주특별자치도 문화예술 진흥 조례」에서 전문예술법인·단체의 지정기간 규정(제12조제2항)이 삭제(2015.12.31.)됨에 따라 규칙의 해당 내용을 삭제함(안 제2조제1항)
 - 나. 「민법」 개정으로 한정지산제와 금치산제를 폐지하고 한정후견제와 성년후견제를 도입함에 따라 규칙에 규정된 용어를 법령에 맞게 수정함(안 제4조제1호)
 - 다. 상위법령 위임 근거 없는 조문 및 서식을 삭제함(안 2조제3항, 제20조)
4. 규칙안: 따로 붙임
5. 관계 법령: 따로 붙임
6. 의견 제출
이 규칙안에 대하여 의견이 있는 기관·단체 또는 개인은 2020년 4월 11일까지 아래 사항을 기재한 의견서를 제주특별자치도지사에게 제출하여 주시기 바라며, 그 밖의 자세한 사항은 규칙안 담당부서로 문의하여 주시기 바랍니다.
가. 의견 제출자 성명(단체의 경우 단체명과 대표자), 주소, 전화번호
나. 예고사항에 대한 의견(찬·반여부와 그 사유)
다. 제출 및 문의처
 - 주소 : 제주시 문연로 13 제주특별자치도 문화정책과
 - 전화 및 전송 : (064)710-3412 Fax(064)710-3419
 - E-mail : kang999@korea.kr
- 라. 제출서식

입 법 안	수 정 안	수정 사유

◀ 전자공청회 개최 안내 ▶

- 제 목: 제주특별자치도 문화예술 진흥 조례 시행규칙 일부개정규칙안
- 예고기간 : '20. 3. 23. ~ '20. 4. 11.
- 개최주소 : www.epeople.go.kr(국민신문고>정책토론>전자공청회)
- 주요내용 : 규칙안(붙임참조)에 대한 의견제출
- ※ 전자공청회를 이용하여 의견을 제출하려면 국민신문고 회원으로 가입하여야 합니다.

제주특별자치도 입법예고 제2020-23호

제주특별자치도 행정기구 설치 및 정원 조례 시행규칙 일부개정규칙안 입법예고

「제주특별자치도 행정기구 설치 및 정원 조례 시행규칙」을 일부 개정함에 있어 그 개정 이유와 주요 내용을 주민에게 알려 이에 대한 의견을 구하고자 「제주특별자치도 자치법규의 입법예고 및 공포에 관한 조례」 제2조에 따라 다음과 같이 입법예고합니다.

2020년 3월 20일

제 주 특 별 자 치 도 지 사

1. 규칙명: 제주특별자치도 행정기구 설치 및 정원 조례 시행규칙 일부개정규칙안
2. 개정 이유
소방공무원의 국가직 전환 및 현장 활동 인력을 증원하고자 일부 개정하려는 것임
3. 주요 내용
가. 소방안전본부 직제 순서 변경에 관한 사항(안 제21조의2)
나. 소방직 국가직 전환에 관한 사항(안 제21조의2, 제31조, 제32조 및 별표 3)
다. 소방직 정원 조정 등에 관한 사항(안 별표 12)
- 지방공무원의 총수: 6,078명 ⇒ 6,164명(증 86명)
라. 119센터 주소변경에 관한 사항(안 별표 2)
4. 규칙안: 따로 붙임
5. 의견 제출
이 규칙안에 대하여 의견이 있는 기관·단체 또는 개인은 2020년 3월 25일 (18:00)까지 아래 사항을 기재한 의견서를 제주특별자치도지사에게 제출하여 주시기 바라며, 그 밖의 자세한 사항은 규칙안 담당부서로 문의하시기 바랍니다.
가. 의견 제출자 성명(단체의 경우 단체명과 대표자), 주소, 전화번호
나. 예고사항에 대한 의견(찬·반 여부와 그 사유)
다. 제출 및 문의처
- 주소: 제주시 문연로 6, 제주특별자치도청 정책기획관
- 전화 및 전송: 064-710-2252~2253, FAX 064-710-2239
- e-mail: 9797@korea.kr

다. 제출서식

입 법 안	수 정 안	수정 사유

◀ 전자공청회 개최 안내 ▶

- 제목: 제주특별자치도 행정기구 설치 및 정원 조례 시행규칙 일부개정규칙안 입법예고
- 입법예고 기간: 2020. 3. 20. ~ 2020. 3. 25.(5일간)
- 개최주소: www.epeople.go.kr (국민신문고>정책토론>전자공청회)
- 주요내용: 규칙안(붙임참조)에 대한 의견제출
- ※ 전자공청회를 이용하여 의견을 제출하려면 국민신문고 회원으로 가입해야 합니다.

제주특별자치도 입법예고 제2020-24호

제주특별자치도 사무전결규칙 일부개정규칙안 입법예고

「제주특별자치도 사무전결규칙」을 일부 개정함에 있어 그 개정 이유와 주요 내용을 주민에게 알려 이에 대한 의견을 구하고자 「제주특별자치도 자치법규의 입법예고 및 공포에 관한 조례」 제2조에 따라 다음과 같이 입법예고합니다.

2020년 3월 20일

제 주 특 별 자 치 도 지 사

1. 규칙명: 제주특별자치도 사무전결규칙 일부개정규칙안

2. 개정 이유 및 주요 내용

소방안전본부를 도지사 직속으로 정비하고 사무 조정에 따른 전결권 조정을 위해 개정하려는 것임(안 별표 2).

3. 규칙안: 따로 붙임

4. 관계 법령: 따로 붙임

5. 의견 제출

이 규칙에 대하여 의견이 있는 기관·단체 또는 개인은 2020년 3월 25일(18:00)까지 아래 사항을 기재한 의견서를 제주특별자치도지사에게 제출하여 주시기 바라며, 그 밖에 자세한 사항은 규칙안 담당부서로 문의하시기 바랍니다.

가. 의견 제출자 성명(단체의 경우 단체명과 대표자), 주소, 전화번호

나. 예고사항에 대한 의견(찬·반 여부와 그 사유)

다. 제출 및 문의처

- 주소: 제주시 문연로 6, 제주특별자치도청 정책기획관
- 전화 및 전송: 064-710-2252, FAX 064-710-2239
- E-mail: 9797@korea.kr

라. 제출서식

입 법 안	수 정 안	수정 사유

◀ 전자공청회 개최 안내 ▶

- 제 목 : 제주특별자치도 사무전결규칙 일부개정규칙안 입법예고
- 입법예고 기간 : 2020. 3. 20. ~ 2020. 3. 25.
- 개최주소 : www.epeople.go.kr(국민신문고>정책토론>전자공청회)
- 주요내용 : 규칙안(붙임참조)에 대한 의견제출
- ※ 전자공청회를 이용하여 의견을 제출할 경우에는 국민신문고 회원으로 가입하여야만 의견을 제출하실 수 있습니다.

제주특별자치도 입법예고 제2020-25호

제주특별자치도 사무위임 규칙 일부개정규칙안 입법예고

「제주특별자치도 사무위임 규칙」을 일부 개정함에 있어 그 개정 이유와 주요 내용을 주민에게 알려 이에 대한 의견을 구하고자 「제주특별자치도 자치법규의 입법예고 및 공포에 관한 조례」 제2조에 따라 다음과 같이 입법예고합니다.

2020년 3월 20일

제 주 특 별 자 치 도 지 사

1. 규칙명: 제주특별자치도 사무위임 규칙 일부개정규칙안

2. 개정 이유

주민생활과 밀접한 집행적 성격의 사무를 소속기관, 행정시장, 읍·면·동장에게 위임하여 행정능률의 향상을 도모하고, 관계법령의 제·개정에 따라 달라진 내용을 반영하려는 것임

3. 주요 내용

가. 행정시의 장에게 위임하는 사무(안 별표 2)

- 「승강기 안전관리법」 개정에 따른 승강기 관리에 관한 용어 및 근거법령 정비
- 「약사법」에 따른 약국 및 의약품판매업에 대한 권한(도→행정시)
- 「의료기기법」에 따른 의료기기판매업(임대업포함) 및 의료기기 수리업에 관한 권한(도→행정시)
- ‘초지의 전용’ 사무 중 중요산업시설 용지 전용 등 일부 권한(행정시→도)

4. 규칙안: 따로 붙임

5. 의견 제출

이 규칙안에 대하여 의견이 있는 기관·단체 또는 개인은 2020년 4월 9일 까지 아래 사항을 기재한 의견서를 제주특별자치도지사에게 제출하여 주시기 바라며, 그 밖의 자세한 사항은 규칙안 담당부서로 문의하시기 바랍니다.

가. 의견 제출자 성명(단체의 경우 단체명과 대표자), 주소, 전화번호

나. 예고사항에 대한 의견(찬·반 여부와 그 사유)

다. 제출 및 문의처

- 주소: 제주시 문연로 6, 제주특별자치도청 정책기획관
- 전화 및 전송: 064-710-2252~2253, FAX 064-710-2239
- e-mail: khsbasac@korea.kr

라. 제출서식

입 법 안	수 정 안	수정 사유

◀ 전자공청회 개최 안내 ▶

- 제목: 제주특별자치도 사무위임 규칙 일부개정규칙안 입법예고
- 입법예고 기간: 2020. 3. 20. ~ 2020. 4. 9.(20일간)
- 개최주소: www.epeople.go.kr (국민신문고>정책토론>전자공청회)
- 주요내용: 규칙안(붙임참조)에 대한 의견제출
- ※ 전자공청회를 이용하여 의견을 제출하려면 국민신문고 회원으로 가입해야 합니다.

제주특별자치도입법예고 제2020-26호

제주특별자치도 공유재산 관리 조례 일부개정조례안 입법예고

「제주특별자치도 공유재산 관리 조례」를 개정함에 있어 그 입법 취지와 주요 내용을 주민에게 알려 이에 대한 의견을 구하고자 「제주특별자치도 자치법규의 입법예고 및 공포에 관한 조례」 제2조에 따라 다음과 같이 입법예고합니다.

2020년 3월 23일

제 주 특 별 자 치 도 지 사

1. 조례명: 제주특별자치도 공유재산 관리 조례 일부개정조례안

2. 개정 이유

- 「제주특별자치도 설치 및 국제자유도시 조성을 위한 특별법」 제165조 개정으로 개발사업부지 등의 매각 시 조례에서 정한 요건을 갖추도록 함에 따라 그 요건을 규정하고
- 읍·면·동 청사의 명칭 정비 및 청사정비계획을 수립하여야 하는 대상을 명확히 하려는 것임.

3. 주요 내용

- 가. 입야에서 수의계약에 의한 대부 요건에 관상산림식물의 재배를 추가함(안 제21조의5제1항제4호)
- 나. 개발사업시행 승인을 받은 자에 대하여 그 부지를 매각하는 경우 사업공정률이 50퍼센트를 달성하여야 매각할 수 있도록 그 매각 요건을 정함(안 제37조제23호마목)
- 다. 과학기술단지 입주기업에 매각하는 경우 그 매각 요건을 정함(안 제37조의5제1호)
- 라. 투자진흥지구 입주기업에 매각하는 경우 그 매각 요건을 정함(안 제37조의5제2호)

마. 법령에서 규정한 청사의 용어 및 청사정비계획 대상 등 구분(안 제41조)

바. 청사의 설계 기준을 따르는 대상의 명확화(안 제43조)

4. 조례안: 따로 붙임

5. 관계 법령: 따로 붙임

6. 의견 제출

이 조례안에 대하여 의견이 있는 기관·단체 또는 개인은 2020년 4월 14(18시)일까지 아래 사항을 기재한 의견서를 제주특별자치도지사에게 제출하여 주시기 바라며, 그 밖에 자세한 사항은 조례안 담당부서로 문의하여 주시기 바랍니다.

가. 의견 제출자 성명(단체의 경우 단체명과 대표자), 주소, 전화번호

나. 예고 사항에 대한 의견(찬·반 여부와 그 사유)

다. 제출 및 문의처

- 주소: 제주특별자치도 제주시 문연로 6(연동) 회계과
- 전화 및 전송: (064) 710-6912 / Fax (064) 710-6639
- E-mail: igental@korea.kr

라. 제출서식

입 법 안	수 정 안	수정 사유

◀ 전자공청회 개최 안내 ▶

- 제목: 제주특별자치도 공유재산 관리조례 일부개정조례안
- 입법예고 기간: 2020. 3. 24. ~ 2020. 4. 14.(21일간)
- 개최주소: www.epeople.go.kr(국민신문고>정책토론>전자공청회)
- 주요내용: 조례안에 대한 의견 제출
- ※ 전자공청회를 이용하여 의견을 제출하려면 국민신문고 회원으로 가입하여야 합니다.

제주특별자치도 입법예고 제2020-27호

제주특별자치도 유니버설 디자인 조례 시행규칙안 입법예고

「제주특별자치도 유니버설 디자인 조례 시행규칙」을 제정함에 있어 그 이유와 주요 내용을 주민에게 알려 이에 대한 의견을 구하고자 「제주특별자치도 자치법규의 입법예고 및 공포에 관한 조례」 제2조에 따라 다음과 같이 입법예고 합니다.

2020년 3월 24일

제 주 특 별 자 치 도 지 사

1. 규칙명: 제주특별자치도 유니버설 디자인 조례 시행규칙안

2. 제정 이유 및 주요 내용

「제주특별자치도 유니버설 디자인 조례」에서 위임된 주민 의견청취의 방법과 절차를 규정하려는 것임.

3. 규칙안: 따로 붙임

4. 관계 법령: 따로 붙임

5. 의견제출

이 규칙안에 대하여 의견이 있는 기관·단체 또는 개인은 2020년 4월 13일까지 아래 사항을 기재한 의견서를 제주특별자치도지사에게 제출하여 주시기 바라며, 그 밖의 자세한 사항은 규칙안 담당부서로 문의하여 주시기 바랍니다.

가. 의견 제출자 성명(단체의 경우 단체명과 대표자), 주소, 전화번호

나. 예고사항에 대한 의견(찬·반 의견과 그 사유)

다. 제출 및 문의처

- 주소: 제주특별자치도 제주시 신대로 64(건설회관 3층)

제주특별자치도 도시디자인담당관

- 전화 및 전송: (064) 710-3833, Fax (064)710-2749

- E-mail: lennyx@korea.kr

라. 제출서식

입 법 안	수 정 안	수정 사유

◀ 전자공청회 개최 안내 ▶

○ 제 목: 제주특별자치도 유니버설 디자인 조례 시행규칙안

○ 입법예고 기간 : 2020. 3. 24. ~ 2020. 4. 13.(21일간)

○ 개최주소: www.epeople.go.kr(국민신문고>정책토론>전자공청회)

○ 주요내용: 규칙안(붙임참조)에 대한 의견제출

※ 전자공청회를 이용하여 의견을 제출하려면 국민신문고 회원으로 가입하여야 합니다.

제주특별자치도 고시 제2020-41호

색달동 농어촌관광휴양단지 지정(변경) 및 지형도면 고시

「농어촌정비법」 제82조 및 같은 법 시행령 제73조의 규정에 따라 제주특별자치도 서귀포시 색달동 1134번지 등 23필지를 농어촌관광휴양단지로 지정(변경) 하고, 「토지이용규제기본법」 제8조 및 같은 법 시행령 제7조의 규정에 따라 지형도면을 고시 합니다.

2020. 3. 19.

제 주 특 별 자 치 도 지 사

- 아 래 -

1. 명 칭 : 제주 색달동 농어촌관광휴양단지
2. 위 치 : 제주특별자치도 서귀포시 색달동 1134번지의외 23필지
3. 규 모 : (기정) 95,708㎡, (변경) 100,343㎡, (증) 4,635㎡
4. 사업시행자 : (주)블랙야크 대표이사 강태선
5. 사업기간
 - (기정) '14. 3. 17 ~ '19. 12. 31,
 - (변경) '14. 3. 17 ~ '20. 12. 31, (증) 12개월
6. 사업비
 - (기정) 56,634백만원,
 - (변경) 34,299백만원, (감) 22,335백만원
7. 농어촌관광휴양단지 지정일(최초) : 2013.5.22. (제주특별자치도 고시 제 2013-52호)

8. 사업개요

○ 토지이용계획(변경)

구 분	기 정		변 경		증 감		비 고	
	면적 (㎡)	구성비 (%)	면적 (㎡)	구성비 (%)	면적 (㎡)	구성비 (%)		
합 계	95,708	100.0	100,343	100.0	증)4,635	-	-	
기본 시설	소 계	17,327	18.1	22,456	22.4	증)5,129	증)4.3	
	영농체험마당	-	-	3,750	3.8	증)3,750	증)3.8	학습관, 전시관
	영농체험시설	17,327	18.1	18,706	18.6	증)1,379	증)0.5	-
관광숙박시설	31,972	33.4	-	-	감)31,972	감)33.4	금회삭제	
자유 시설	소 계	40,353	42.2	58,745	58.5	증)18,392	증)16.3	-
	연수시설1	40,353	42.2	26,283	26.2	감)14,070	감)16.0	본관동 (회의시설 및 교육시설, 지역특산물 판매장, 향토음식점 등), 관리동
	연수시설2	-	-	23,910	23.8	증)23,910	증)23.8	숙박동(숙박50실), 방문자센터, 수영장
	야영장	-	-	8,552	8.5	증)8,552	증)8.5	샤워실, 탈의실
기반 시설	소 계	3,801	3.9	9,787	9.8	증)5,986	증)5.9	-
	도 로	3,801	3.9	7,760	7.8	증)3,959	증)3.9	-
	저류지	-	-	2,027	2.0	증)2,027	증)2.0	-
녹지	소 계	2,255	2.4	9,355	9.3	증)7,100	증)7.1	-
	원형보전녹지	2,255	2.4	2,255	2.2	-	-	-
	조성녹지	-	-	7,100	7.1	증)7,100	증)7.1	배수지, 산책로, 전망대

○ 토지조서(변경)

연번	소재지	본번	부번	지목	공부상면적 (㎡)	편입면적(㎡)		소유자
						기정	변경	
합계					105,149	95,708	100,343	-
1	서귀포시 색달동	1045		전	3,782	-	3,782	이애옥
2		1109	3	과수원	998	998	998	주식회사블랙야크
3		1111	1	과수원	4,407	4,407	4,407	주식회사블랙야크
4		1112	1	과수원	6,086	6,086	6,086	주식회사블랙야크
5		1113	1	과수원	7,849	7,849	7,849	주식회사블랙야크
6		1114	3	전	36	-	36	황시권
7		1118		과수원	3,739	3,739	3,739	주식회사블랙야크
8		1119		과수원	3,600	3,600	3,600	주식회사블랙야크
9		1120		과수원	3,679	3,679	3,679	주식회사블랙야크
10		1121		전	4,463	4,463	4,463	주식회사블랙야크
11		1122		전	7,613	7,613	7,613	주식회사블랙야크
12		1123		과수원	5,117	5,117	5,117	주식회사블랙야크
13		1124		과수원	3,712	3,712	3,712	주식회사블랙야크
14		1125		과수원	6,314	6,314	6,314	주식회사블랙야크
15		1127		임야	3,114	3,114	3,114	주식회사블랙야크
16		1128		전	3,898	3,898	3,898	주식회사블랙야크
17		1133		과수원	4,383	4,383	4,383	주식회사블랙야크
18		1134		과수원	5,785	5,785	5,785	주식회사블랙야크
19		1135		전	5,848	5,848	5,848	주식회사블랙야크
20		1136		과수원	6,866	6,866	6,866	주식회사블랙야크
21		1137		과수원	3,481	3,481	3,481	주식회사블랙야크
22		1139		과수원	5,623	-	817	김승룡
23		1144	1	과수원	3,885	3,885	3,885	주식회사블랙야크
24		1144	4	도로	871	871	871	주식회사블랙야크

10. 기타사항

○ 관련도면 : 게재 생략

○ 토지이용규제기본법 제8조 및 같은법 시행령 제7조의 규정에 의하여 토지이용규제 정보시스템 (<http://luris.molit.go.kr>)에서 열람이 가능함.

제주특별자치도 고시 제2020-42호
 2020년 농업생산기반(받기반정비)정비사업
 시행계획의 승인 고시

「농어촌정비법」 제9조 및 「농림축산식품사업시행지침」에 따라 2020년 농업생산기반(받기반정비)정비사업에 대하여 다음과 같이 시행계획의 승인을 고시합니다.

2020. 3. 24.

제 주 특 별 자 치 도 지 사

- 다 음 -

1. 사업명 : 2020년 농업생산기반(받기반정비)정비사업
2. 사업목적 : 생산기반이 취약한 농경지를 대상으로 농업용수 개발, 급수관로 및 저수

- 조 시설 등 농업기반시설 확충을 통하여 농작물 생산성향상과 품질개선 등으로 소득증대 기여
3. 사업구역 : 도 전체 21개지구(제주시 10, 서귀포시 11)
 - 제 주 시(10) : 대흘1, 상도, 우도, 협재, 저지, 광지, 금성, 용강, 조수2, 구업
 - 서귀포시(11) : 대포12, 신흥2, 토평2, 태흥3, 안성2, 화순, 토산4, 난산, 신도1, 동홍, 신산
 4. 수혜면적 : 776.1ha(제주시 295.6ha, 서귀포시 480.5ha)
 5. 사업비 : 17,265.2백만원 (제주시 8,765.2, 서귀포시 8,500)
 6. 사업기간 : 2020. 3 ~ 2020. 12
 7. 사업효과 : 농업생산성 향상 및 소득증대
 8. 사업시행자 : 제주시장, 서귀포시장
 9. 사업의종류 : 농업생산기반정비사업(받기반정비)

10. 주요사업내용

구분	지구명	소재지	수혜면적 (ha)	사업비 (천원)	사업내용
총괄	21개 지구		776.1	17,265,200	저수조 3개소, 송·급수관로 39,353m, 경작로 3,824m, 배수로 5,839m
제주시	10개 지구		295.6	8,765,200	저수조 2개소, 송·급수관로 34,524m, 경작로 213m
	대흘1	조천	70.3	1,006,870	송·급수관로 4,985m
	상도4	구좌	54.5	512,609	송·급수관로 2,709m
	우도	우도	30.0	1,255,774	송·급수관로 5,524m
	협재	한림	24.0	754,785	송·급수관로 4,500m
	저지	한경	23.5	918,713	저수조 1개소, 송·급수관로 2,965m
	광지	애월	22.0	438,116	송·급수관로 2,130m
	금성	애월	21.0	803,283	송·급수관로 3,755m
	용강	동지역	19.0	636,502	저수조 1개소, 송·급수관로 813m
	조수2	한경	18.3	1,575,452	송·급수관로 5,531m
구업	애월	13.0	563,096	송·급수관로 1,612m, 경작로 213m	
	'20착수			300,000	기본 및 세부설계 1식
서귀포시	11개 지구		480.5	8,500,000	저수조 1개소, 송·급수관로 4,829m, 경작로 3,611m, 배수로 5,839m,
	대포12	중문	87.4	750,688	송·급수관로 186m, 경작로 471m, 배수로 428m
	신흥2	남원	15.0	1,117,282	송·급수관로 906m, 경작로 613m, 배수로 1,051m
	토평2	영천	68.5	936,256	송·급수관로 2,300m, 경작로 1,102m, 배수로 50m
	태흥3	남원	62.6	1,395,918	송·급수관로 279m, 배수로 934m
	안성2	대정	78.0	899,880	저수조 1개소, 송·급수관로 548m, 배수로 595m
	화순	안덕	49.5	527,055	송·급수관로 610m, 배수로 430m
	토산4	표선	42.5	976,890	배수로 734m
	난산	성산	21.0	448,128	배수로 552m
	신도1	대정	16.0	577,692	경작로 983m, 배수로 525m
	동홍	동홍	14.0	308,995	경작로 442m, 배수로 280m
	신산	성산	26.0	261,216	배수로 260m
	'20착수			300,000	기본 및 세부설계 1식

11. 사업시행지의 위치도 및 계획평면도, 공사설계도 : 게재 생략
12. 승인조건 : 게재 생략
13. 기타 사항 : 관계 도면 등 내용은
 - 제주특별자치도 친환경농업정책과(☎064-710-3152)
 - 제주시 농정과(☎064-728-3726)
 - 서귀포시 건설과(☎064-760-2733)에 비치

제주특별자치도고시 제2020-43호

도로구역결정(변경) 및 지형도면(변경) 고시

제주시 구국도 대체우회도로(회천~신촌)건설공사에 대하여 「도로법」 제25조제3항 및 같은 법 시행규칙 제6조와 「토지이용규제 기본법」 제8조 및 같은법 시행령 제7조에 따라 도로구역결정(변경) 및 지형도면(변경)을 아래와 같이 고시합니다.

2020년 3월 23일

제 주 특 별 자 치 도 지 사

1. 도로구역 결정(변경)내용

①구분	②종류	③노선 번호	④노선명	⑤위치	⑥면적 (㎡)	⑦기점	⑧종점	⑨주요 통과지	⑩총연장 (km)
당초	국도대체우회도로	-	애조로	제주시 봉개동 ~ 조천읍 신촌리	420,755	제주시 봉개동 1425	제주시 조천읍 신촌리 3097-12	제주시 봉개동, 회천동, 삼양동	4.2
변경	국도대체우회도로	-	애조로	제주시 봉개동 ~ 조천읍 신촌리	305,140 (감115,615)	제주시 봉개동 1425	제주시 조천읍 신촌리 3097-12	제주시 봉개동, 회천동, 삼양동	4.2

2. 도로구역 결정(변경) 사유 : 편입토지 면적 조정(시·종점부, 저류지 부분 일부 제척)
3. 해당 도로공사의 사업 시행기간 (당초) 2015. 7. ~ 2020. 12.
(변경) 2015. 7. ~ 2023. 12.(중 36개월)
4. 수용 또는 사용할 토지의 세목조서 : 붙임 용지조서 참조
5. 도면의 열람기간 및 열람장소
 - 가. 열람장소
 - 제주특별자치도 건설과 (☎ 064-710-2732)
 - 나. 열람기간 : 고시일로부터 30일간
 - 첨부서류 : 도로구역과 지적이 표시된 지형도면(생략)
 - ※ 도로계획평면도 및 지형도면의 고시는 공람장소에 비치함으로써 갈음하며 따로 작성·고시하지 않음
6. 『토지이용규제 기본법』 제8조 및 같은 법 시행령 제7조에 따른 지형도면 등은 토지이용 정보서비스(<http://luris.molit.go.kr>)에서 열람가능

1. 도로구역결정조서(당초)

일련	소재지 (제주시)	지번	지목	지적 (㎡)	편입 면적 (㎡)	소유자		관계인			비고	
						성명	주소	성명	주소	관리 관계		
1	봉개동	1414	전	2,011	34	강운주	제주시봉개동1461					
						강홍빈	제주시삼양동1955					
						강계추	제주시화북동3577					
						강생석	제주시조천읍신촌리2103					
						강위칠	제주시조천읍신촌리2293					
2	봉개동	1415	묘	49	49	김용범	제주시동광로9길6,603호 (이도일동,태홍누리안2차아파트)					
3	봉개동	1416	임	103	103	김용범	제주시동광로9길6,603호 (이도일동,태홍누리안2차아파트)					
4	봉개동	1417	과	2,926	806	김치형	제주시청골로1길50(이도이동)					
						변수자	제주시청골로1길50(이도이동)					
5	봉개동	1418	묘	93	93	홍지규						
6	봉개동	1426	과	8,370	4,624	박경배	제주시광평동로66,102동902호 (노형동,중흥에스클래스)					
7	봉개동	1429	전	326	15	명재예	제주시고마로14길13(일도이동)	제주시수산업협 동조합	제주시건입동1448	근저당, 지상권		
8	봉개동	1429-1	과	335	97	신금자	제주시동광로15길38-2,2층(일도이동)	제주새마을금고	제주시일도이동329-5	근저당, 지상권		
9	봉개동	1429-2	과	328	197	명재예	제주시고마로14길13(일도이동)					
10	봉개동	1429-3	과	334	334	하정옥	제주시봉개동1429-3	주식회사한국외 환은행 (외환채권팀)	서울시중구을지로2가18 1	가압류		
								제주세무서 (부가소득세과)		압류		
								제주새마을금고	제주시일도이동329-5	근저당		
11	봉개동	1429-4	과	327	327	김홍주	제주시일도이동334-8					
12	봉개동	1429-5	과	526	526	김귀자	제주시태성중1길6(일도이동)					
13	봉개동	1429-6	과	588	409	김귀자	제주시태성중1길6(일도이동)					
						김홍주	제주시일도2동334-8					
						김재란	서울시노원구중계동358					
							주공@305동1505호					
						하정옥	제주시일도2동334-8					
						신금자	제주시동광로15길38-2, 2층(일도이동)	제주새마을금고	제주시일도이동329-5	근저당		
						명재예	제주시고마로14길13(일도이동)	제주시수산업협 동조합	제주시건입동1448	근저당		
14	봉개동	1430	과	2,791	2,791	강신호	제주시도남로167,2202호 (이동이동,휴패리스)	제주양돈축산업 협동조합 (남문지점)	제주시노형동1053-4	근저당		
15	봉개동	1430-1	도	42	42	고성화	제주시봉개동1598					
16	봉개동	1432-1	과	3,120	3,120	김태호	제주시봉개동고천이길146					
17	봉개동	1432-2	과	3,399	3,399	고안해	제주시월두2길35101동106호 (아라이동,남양테크빌)	제주감귤농업협 동조합 (서제주지점)	서귀포시강정동155	근저당		
18	봉개동	1432-3	도	24	24	고선구	제주시애월읍상가로6길7	제주세무서		압류		
19	봉개동	1432-4	도	16	16	고선구	제주시애월읍상가로6길7	제주세무서		압류		
20	봉개동	1432-5	도	42	42	고복휴	제주시봉개동1534					
21	봉개동	1433	대	783	783	전종순	제주시고천이길160,2층(봉개동)	제주시농업 협동조합 (봉개지점)	제주시삼성로133 (일도이동)	근저당		

도보 제845호 2020년 03월 25일(수요일)

일련	소재지 (제주시)	지번	지목	지적 (㎡)	편입 면적 (㎡)	소유자		관계인			비고
						성명	주소	성명	주소	권리 관계	
22	봉개동	1433-1	도	30	30	변규보	제주시봉개동1534				
23	봉개동	1433-3	전	2,310	2,310	강갑수	제주시연수로4길15(일도이동)	농업협동조합중앙회 (제주특별자치도청지점)	서울중구충정로1가75	근저당, 지상권	
24	봉개동	1433-5	전	1,304	1,304	김영심	제주시구좌읍종달리911	농업협동조합중앙회 (제주특별자치도청지점)	서울중구충정로1가75	근저당, 지상권	
25	봉개동	1434	전	318	318	홍동심	제주시진목2길5-7(봉개동)				
26	봉개동	1434-1	도	10	10	고삼오	제주시진목2길5-7(봉개동)				
27	봉개동	1445-2	전	18	18	고미선	제주시연동266한마음빌라305호				
						서성웅	제주시연동266한마음빌라305호				
28	봉개동	1446	대	761	366	송현의	제주시봉개동1829-9				
29	봉개동	1446-4	전	1,204	1,052	송현의	제주시정실동1길12-2(오라이동)				
30	봉개동	1447	과	2,258	2,258	변덕운	제주시봉개동1534				
31	봉개동	1448	임	4,955	1,770	제주고씨전서공파익로 공중친회	제주시봉개동1504-2				
32	봉개동	1449	묘	76	76	제주고씨전서공파익로 공중친회	제주시봉개동1504-2				
33	봉개동	1450	묘	93	93	강석훈	제주시동문로83-20(건입동)				
34	봉개동	1451	전	2,620	2,620	변희중	제주시봉개동1819-3				
35	봉개동	1451-3	도	48	48	고복휴	제주시봉개동1534				
36	봉개동	1452	전	2,458	2,458	김정봉	제주시일도이동984-16				
37	봉개동	1453	묘	112	112	유공환	제주시도련동				
38	봉개동	1454	묘	50	50	양원숙					
39	봉개동	1455-1	과	2,693	2,693	이영채	제주시화삼로12,201동703호 (화북이동,부영2차)				
40	봉개동	1455-2	과	331	331	고춘옥	제주시일도이동113-2 일도우성아파트108-303				
41	봉개동	1455-3	도	24	24	양순표	제주시봉개동2087				
42	봉개동	1455-4	창	601	601	강봉수	제주시봉개동1455-4	제주시농업협동조합	제주시일도이동985-1	근저당	
43	봉개동	1455-6	과	637	637	김대현	제주시삼양일동1583-6 삼부삼양아파트-505	주식회사 제주은행 (도남지점)	제주시이도일동1349	근저당, 지상권	
44	봉개동	1455-7	과	496	496	유영심	제주시서문로5길19,705호 (용담일동,용담월드하우스)				
45	봉개동	1455-8	과	496	496	박보현	제주시거로중길57-8(화북이동)				
46	봉개동	1455-9	과	414	414	고방수	제주시봉개동1582				
47	봉개동	1456	전	656	656	이미영	포항시북구학잠동114-1 학잠보성아파트103-904				
48	봉개동	1456-1	도	18	18	홍성호	제주시봉개동1385				
49	봉개동	1456-2	도	35	35	홍성호	제주시봉개동1385				
50	봉개동	1456-3	전	756	756	이미정	제주시신산로13길27(일도이동)	주식회사 제주은행	제주시이도일동1349	근저당, 지상권	
51	봉개동	1456-4	전	608	608	이유정	제주시일도이동165-10				
52	봉개동	1458	묘	109	109	신치권	제주시조천읍신촌리				
53	봉개동	1459	전	1,656	1,656	백도화	제주시신산로13길27(일도이동)				
54	봉개동	1459-1	도	30	30	홍성호	제주시봉개동1385				

도보 제845호 2020년 03월 25일(수요일)

일련	소재지 (제주시)	지번	지목	지적 (㎡)	편입 면적 (㎡)	소유자		관계인			비고
						성명	주소	성명	주소	권리 관계	
55	봉개동	1460	묘	60	60	부산일	제주시일도이동77-4				
56	봉개동	1461	과	2,927	2,521	고태주	제주시진목5길3(봉개동)				
57	봉개동	1461-1	도	19	19	고태구	제주시진목5길3(봉개동)				
58	봉개동	1461-2	도	95	37	고태구	제주시진목5길3(봉개동)				
59	봉개동	1463	전	3,359	2,259	고창범	제주시회천동3-3	제주낙농 협동조합	제주시삼도일동519-8	근저당	
								제주낙농축산업 협동조합	제주시이도이동1180-6		
60	봉개동	1463-2	도	17	15	고창범	제주시봉개동2089	제주낙농 협동조합	제주시삼도일동519-8	근저당	
61	봉개동	1464	과	840	840	김병일	제주시봉개동2610				
62	봉개동	1465	묘	30	30	이찬삼	제주시용담동				
63	봉개동	1466	묘	60	60	임기복	제주시봉개동1466				
64	봉개동	1467	묘	76	76	임재형	제주시봉개동1530				
65	봉개동	1468	임	2,224	2,224	고상림	제주시봉개동2089				
66	봉개동	1468-1	도	103	103	김완길	제주시봉개동612				
67	봉개동	1469	과	2,559	2,559	김성순	부산광역시사하구오작로138,906호 (괴정동, 동아아파트맨션)				
68	봉개동	1470	과	4,690	4,690	김병일	부산광역시사하구괴정동350-72 동아파크맨션906				
69	봉개동	1471	과	5,400	5,400	고영탁	제주시봉개동1597				
70	봉개동	1472	묘	178	178	임재형	제주시봉개동1530				
71	봉개동	1473	묘	149	149	임재형	제주시봉개동1530				
72	봉개동	1474	과	2,853	2,853	김성순	부산광역시영동구동삼동227-183				
73	봉개동	1475	묘	122	122	제주고씨전 서공파익로 공중친회	제주시봉개동1504-2				
74	봉개동	1476	임	2,463	1,200	제주고씨전 서공파익로 공중친회	제주시봉개동1504-2				
75	봉개동	1477	임	3,894	456	강영희	제주시신대로18길21,비동302호 (연동, 신원주택)				
76	봉개동	1480	임	3,123	385	변영중	제주시봉개서길9(봉개동)				
77	봉개동	1510	전	2,628	298	고상림	제주시봉개동2089				
78	회천동	2641-3	도	155	40	김창진	제주시삼양동1970-2				
79	회천동	2651	과	4,684	57	고영기	제주시서회천1길2-6(회천동)	제주감귤 농협조합	서귀포시강정동155	근저당	
80	회천동	2653-1	과	588	588	고선수	제주시회천동2912				
81	회천동	2653-2	과	3,420	3,420	조현국	서울시송파구잠실로62, 318동1202호(잠실동,트리지움)				
						고영철	제주시화북일동1953-5 (화북빌라102호)	제주시농업 협동조합	제주시일도이동985-1,2	근저당	
82	회천동	2653-3	과	104	17	고선수	제주시회천동2915				
						김연자	제주시삼양1동1571-3				
83	회천동	2654	과	542	225	조현국	서울시송파구잠실로62, 318동1202호(잠실동,트리지움)				
84	회천동	2655	임	790	188	문정희	서울시송파구중대로24,229동1301호 (문정동,울림픽셀밀리타운아파트)				
85	회천동	2656	임	662	662	권명조	부산광역시연제구운천천공원길4, 103동303호 (거제동백산아케타폴리스)				

도보 제845호 2020년 03월 25일(수요일)

일련	소재지 (제주시)	지번	지목	지적 (㎡)	편입 면적 (㎡)	소유자		관계인			비고
						성명	주소	성명	주소	권리 관계	
86	회천동	2656-1	임	826	826	강명화	부산광역시해운대구우동1388-4 대우마리나107-202				
87	회천동	2656-2	임	826	826	문혜민	부산광역시연제구제동1288-3 대우그린타워아파트104-1003				
						정영애	부산광역시해운대구좌동 해운대현대아파트112동1502호				
88	회천동	2656-3	임	499	200	오해경	울산광역시동구화정동161-1 대송현대아파트202-507				
89	회천동	2656-4	임	661	181	배희순	부산광역시수영구광안동643-4				
90	회천동	2657	과	1,907	147	좌덕순	제주시삼도일동549-22	농업협동조합 중앙회	서울중구충정로1가75	근저당	
91	회천동	2667	묘	93	24	변학중	제주시도련이동627-2				
92	회천동	2668-1	전	1,673	597	양상철	제주시일도이동1007-13				
93	회천동	2668-2	임	1,382	933	양상철	제주시일도이동1007-13				
94	회천동	2669	임	1,289	1,289	양은숙	서울시송파구오금동 대림아파트1-402				
95	회천동	2670	묘	159	159	윤효덕	제주시일도동				
96	회천동	2671	과	3,365	2,761	좌덕순	제주시삼도1동549-22	농협조합중앙회 (제주중앙지점)	서울중구충정로1가75	근저당	
97	회천동	2673	묘	430	220	양병구	제주시도련동				
98	회천동	2674-2	과	7,429	164	안갑생	제주시삼양이동2179-3 다새대주택302				
99	회천동	2677-1	과	1,451	233	한순자	제주시삼양이동2179-1	제주시농협조합	제주시일도이동985-1,2	근저당	
100	회천동	2677-3	도	119	46	김용택	제주시화북동4091				
						김상우	제주시용담동288				
						김창빈	제주시일도동1466				
						김교연	제주시삼도동123				
						김규형	제주시삼도동1128				
						김군백	제주시삼도동1072				
김순식	제주시일도동1416										
101	회천동	2680-1	과	856	223	한병생	제주시삼양일동1572-1				
102	회천동	2680-2	과	2,413	384	한병생	제주시삼양일동1572-1				
103	회천동	2681	과	5,958	5,453	김정생	제주시일도이동995-2 자양주택702	제주시농업 협동조합 (동문지점)	제주시일도이동985-1,2	근저당, 지상권	
104	회천동	2681-2	과	660	660	김정생	제주시삼양이동2176-16 민우주택마101				
105	회천동	2690	과	1,332	311	고숙희	제주시도남동49-4 덕진유니스아파트201				
106	회천동	2691-1	과	1,343	1,343	백태보	제주시연무정길22(건입동)	제주감귤 농협조합	서귀포시강정동155	근저당	
107	회천동	2691-2	도	16	16	김봉조	제주시회천동2693				
108	회천동	2692-1	과	357	357	문종철	제주시삼양일동1816				
109	회천동	2692-2	도	7	7	문정웅	제주시회천리2725-1				
110	회천동	2693-2	과	456	456	문종철	제주시삼양일동1816				
111	회천동	2694	과	2,986	2,986	진순심	제주시정든로1길16(이도이동)				
112	회천동	2695-1	과	281	281	문종철	제주시삼양일동1816				
113	회천동	2695-2	도	16	16	문정웅	제주시회천동2725-1				
114	회천동	2697-2	도	20	20	김경환	제주시회천동2694				
115	회천동	2700-1	전	7,256	4,398	이기자	제주시삼봉로115-1,나동507호 (도련1동,미듬하나로아파트)				

도보 제845호 2020년 03월 25일(수요일)

일련	소재지 (제주시)	지번	지목	지적 (㎡)	편입 면적 (㎡)	소유자		관계인			비고
						성명	주소	성명	주소	권리 관계	
116	회천동	2701	과	1,898	271	고속희	제주시도남동49-4 덕진유니시아파트201				
117	회천동	2715-4	전	661	483	정근순	서울시동작구상도1동210-1 송실골드아파트204				
118	회천동	2715-5	전	661	256	우해철	경기도용인시수지구동천로113번길10 (동천동, 래미안이스트팰리스2단지)				
119	회천동	2716	전	992	691	조혜영	충북증평군증평읍중동리85-20				
120	회천동	2716-1	전	734	734	설영방	대전광역시대덕구신탄진로218길, 105동204호(나동, 주공아파트)				
121	회천동	2717-1	과	1,954	1,954	김택신	제주시일도리1114-2				
122	회천동	2717-2	도	264	264	강만주	제주시삼양이동1959-1				
123	회천동	2718-2	도	66	66	김원형	제주시회천동2718-2				
124	회천동	2719-2	도	40	40	김원용	제주시회천동2719-2				
125	회천동	2720-1	과	2,635	991	한병생	제주시선사로4길32(삼양일동)				말소
126	회천동	2720-2	도	16	16	김원형	제주시회천동2720-2				
127	회천동	2725-1	과	4,496	803	문중철	제주시삼양일동1816				
128	회천동	2725-2	도	7	7	문정웅	제주시회천리2725-1				
129	회천동	2725-3	도	129	57	문정웅	제주시회천리2725-1				
130	회천동	2732-3	임	3,421	82	한영규	제주시구남동2길26(301호)				
131	회천동	2735	과	4,929	985	문두환	대구광역시수성구신매동569 시지2차대백맨션207-1109				
132	회천동	2736-1	과	2,698	2,106	김복진	제주시신산로5길14-1				
133	회천동	2736-2	과	1,088	409	김복진	제주시신산로5길14-1				
134	회천동	2738	과	3,421	681	김복진	제주시신산로5길14-1				
135	회천동	2740-1	전	4,744	3,416	양태수	제주시고마로21,705호 (일도이동, 서반아파트)	농업협동조합 중앙회 (서광로지점)	서울중구충정로1가75	근저당	
136	회천동	2740-2	전	3,260	2,444	양태수	제주시고마로21,705호 (일도이동, 서반아파트)	농업협동조합 중앙회 (서광로지점)	서울중구충정로1가75	근저당	
137	회천동	2748	전	3,197	1,350	홍은숙	제주시일도이동158-1	제주시농업 협동조합	제주시일도이동985-1,2	근저당	
138	회천동	2749	임	3,299	489	한일년	일본국동대판시고정전동4-20				
139	회천동	2750	묘	172	172	고운석	제주시회천동2750				
140	회천동	2752	묘	112	112	문지권	제주시회천동2752				
141	회천동	2754	묘	129	129	강대진	제주시회천동2754				
142	회천동	2755	전	5,494	3,907	문병혁	제주시도련동575				
143	회천동	2756	과	2,539	72	고영섭	제주시도련일동 미듬하나로아파트가동305				
						고영익	제주시진목3길27-4(봉개동)				
						고영빈	제주시매촌안길30(도련이동)				
144	회천동	2762	과	3,425	864	백연자	제주시삼도1동305-70	농협은행 주식회사	서울시중구통일로120(충정로1가(서문지점)	근저당, 지상권	
145	회천동	2764	과	2,750	1,044	백연자	제주시삼도1동305-70	농협은행 주식회사	서울시중구통일로120(충정로1가(서문지점)	근저당, 지상권	
146	회천동	2766	묘	132	85	백연자	제주시삼도1동305-70				
147	회천동	2767	묘	99	99	한병흠	제주시삼양동				
148	회천동	2768-1	과	2,711	2,181	백연자	제주시삼도1동305-70	농협은행 주식회사	서울시중구통일로120(충정로1가(서문지점)	근저당, 지상권	
149	회천동	2769	과	2,126	1,958	고진선	제주시건일동1035-17				

도보 제845호 2020년 03월 25일(수요일)

일련	소재지 (제주시)	지번	지목	지적 (㎡)	편입 면적 (㎡)	소유자		관계인			비고
						성명	주소	성명	주소	권리 관계	
150	회천동	2770-1	과	2,525	1,868	이기현	제주시건입동708-10				
151	회천동	2805-3	도	73	73	임성필	서울시관악구남부순환로161 나길32(신림동)				
152	회천동	2805-8	도	6	6	임성필	서울시관악구남부순환로161 나길32(신림동)				
153	회천동	2816	묘	102	32	기획재정부					
154	회천동	2817	과	3,960	2,404	문정식	제주시서회천길34(회천동)	제주시농협조합	제주시일도이동985-1,2	근저당	
								국민건강 보험공단	서울마포구독막로311	압류	
155	회천동	2817-1	과	1,629	1,629	임숙자	제주시일도이동인제아파트1-103				
156	회천동	2817-2	과	757	405	임숙자	제주시일도이동인제아파트1-103				
157	회천동	2817-4	과	133	133	임숙자	제주시일도이동인제아파트1-103				
						문성식	제주시회천동2950				
158	회천동	2817-5	임	133	133	임숙자	제주시일도이동인제아파트1-103				
						문성식	제주시회천동2950				
159	회천동	2819-1	과	3,378	479	오복생	제주시일도이동113-6 일도우성아파트204-401				
160	회천동	2825-1	전	3,838	60	임세홍	제주시봉개동1367				
161	회천동	2825-2	임	612	87	임세홍	제주시봉개동1367				
162	회천동	2825-5	도	106	89	임세홍	제주시봉개동1367				
163	회천동	2826	묘	116	116	강대진	제주시회천동2826				
164	회천동	2831	과	93	93	고영빈	제주시일도이동113-6 일도우성아파트204-401				
165	회천동	2832-1	과	6,258	401	고영빈	제주시일도이동113-6 일도우성아파트204-401	제주시농업 협동조합	제주시일도이동985-1,2	근저당	
166	회천동	2834-1	과	5,511	1,342	고영빈	제주시일도이동113-6 일도우성아파트204-401				
167	회천동	2840	과	19,795	6,029	홍대형	제주시인다1길20,107동1302호 (아라일동,아라아이파크)	주식회사 제주은행	제주시이도일동1349	근저당, 지상권	
						문성부	제주시오남로7-13,106동206호 (도남동,도남1차이편한세상)	주식회사 제주은행	제주시이도일동1349	근저당, 지상권	
168	회천동	3048-1	도	218	22	고창주	제주시회천리2916				
169	회천동	3048-2	전	3,481	42	김춘자	제주시회천동2916				
170	회천동	3048-3	도	7	7	김춘자	제주시회천동2916				
171	회천동	3090	묘	76	37	기획재정부					
172	회천동	3100	묘	79	79	기획재정부					
173	회천동	3105-1	도	196	66	양인석	제주시연동세기@나동212				
						양인수	서울시강남구압구정동 현대아파트107동1003호				
						양인호	제주시연동세기@가동607				
						양인보	서울시서초구서초동 서초현대아파트102동1403호				
174	회천동	3105-2	전	1,318	279	조기복	제주시봉개동1554				
175	회천동	3105-6	전	69	4	조기복	제주시봉개동1554				
176	회천동	3106	묘	79	79	양원숙	제주시봉개동				
177	회천동	3107	묘	86	17	고계호	제주시봉개동				
178	회천동	3108-4	도	73	73	고병구	제주시봉개동1526				
179	회천동	3108-2	전	9,443	3,617	남철우	제주시수덕로43,나동306호 (노형동,대유한라맨션)	제주시농업 협동조합	제주시삼성로133 (일도이동)(신노형지점)	근저당, 지상권	
180	회천동	3108-3	도	134	134	양두용	제주시봉개동2079				

도보 제845호 2020년 03월 25일(수요일)

일련	소재지 (제주시)	지번	지목	지적 (㎡)	편입 면적 (㎡)	소유자		관계인			비고
						성명	주소	성명	주소	권리 관계	
181	회천동	3109-1	도	314	314	부영삼	제주시봉개동2456				
182	회천동	3109-2	과	15,959	6,410	안창일	제주시건입동1231	제주시농업 협동조합	제주시일도이동985-1,2 (동문지점)	근저당	
183	회천동	3109-3	도	855	855	안창일	제주시건입동1231	제주시농업 농협조합	제주시일도이동985-1,2 (동문지점)	근저당	
184	회천동	3110-1	도	66	66	전사인	제주시봉개동				
185	회천동	3110-2	전	2,909	2,909	문태훈	제주시도남동811 도남주공연립주택8-203				
186	회천동	3110-3	도	83	83	문태훈	제주시도남동811 도남주공연립주택8-203				
187	회천동	3111	묘	129	129	김몽문	제주시조천읍신촌리				
188	회천동	3113-1	과	8,297	1,505	전은형	제주시일도이동327-7	농업협동조합 중앙회	서울중구충정로1가75 (제주중앙지점)	근저당, 지상권	
189	회천동	3113-4	도	60	60	전인식	제주시일도동1127				
190	회천동	3113-5	도	30	30	전인식	제주시일도동1127				
191	회천동	3114	묘	99	42	양달해	제주시봉개동				
192	회천동	3116-1	도	215	215	김인창	제주시회천리2917				
193	회천동	3117	묘	99	99	양달해	제주시봉개동				
194	회천동	3118	묘	89	89	양영호	제주시봉개동				
195	회천동	3119	묘	89	89	양영호	제주시봉개동				
196	회천동	3120-3	도	152	152	김성휴	제주시조천읍신촌리2020				
197	회천동	3120-4	도	162	162	김성휴	제주시조천읍신촌리2020				
198	회천동	3120-5	도	807	807	양영수	제주시회천동2905-3				
199	회천동	3120-6	전	16	16	양영수	제주시회천동2905-3				
200	회천동	3121	과	6,226	4,505	양영수	제주시회천동2905-3				
201	회천동	3121-1	도	30	30	김성휴	제주시조천읍신촌리2020				
202	회천동	3122-1	과	1,703	367	고영권	제주시회천동2922				
203	회천동	3122-4	도	1,100	1,100	고순봉	제주시회천동2956				
204	회천동	3122-5	과	460	162	고영권	제주시회천동2922				
205	회천동	3130	과	2,506	1,261	문정식	제주시서회천길34(회천동)	제주시농업 협동조합	제주시일도이동985-1,2	근저당	
206	회천동	3131-1	전	2,205	1,272	임재린	제주시동화1길11,109동501호 (화북일동,화북1아파트)				
						임순현	경기도수원시권선구 권선로694번길25, 211동1303호(구너선동,sk뷰)				
207	회천동	3131-2	임	737	361	임재린	제주시동화1길11,109동501호 (화북일동,화북1아파트)				
						임순현	경기도수원시권선구 권선로694번길25, 211동1303호(구너선동,sk뷰)				
208	회천동	3132	묘	112	112	송창현	제주시이도이동1168-8				
						송창식	제주시연동미소빌라401호				
						송성만	제주시신대로7길28,201호(연동)				
209	회천동	3133	묘	69	69	송상훈	제주시오라일동1048-2				
						송창식	제주시연동미소빌라401호				
						송성만	제주시신대로7길28,201호(연동)				
210	회천동	3135	묘	93	74	고관흠	제주시봉개동				
211	회천동	3139	묘	50	50	홍성철	제주시회천동2987				

도보 제845호 2020년 03월 25일(수요일)

일련	소재지 (제주시)	지번	지목	지적 (㎡)	편입 면적 (㎡)	소유자		관계인			비고
						성명	주소	성명	주소	권리 관계	
212	회천동	3140-1	과	4,596	3,119	홍성철	제주시회천동2987	제주시농업 협동조합	제주시일도이동985-1,2 (삼양지점)	근저당	
213	회천동	3140-4	도	205	205	홍시반	제주시회천동2907				
214	회천동	3140-5	도	267	267	이기송	제주시회천동2907				
215	회천동	3141-1	과	3,886	264	임근형	제주시서문로2길23-1(용담일동)				
						김점임	제주시서문로2길23-1(용담일동)	주식회사 제주은행	제주시이도일동1349	근저당, 지상권	
216	회천동	3141-2	도	119	119	고온구	제주시봉개동1525				
217	회천동	3141-3	도	54	54	김군자	제주시봉개동1815				
218	회천동	3142-1	과	1,619	120	임성필	서울시관악구남부순환로161 나길32(신림동)				
219	회천동	3142-2	도	241	241	임성필	서울시관악구남부순환로161 나길32(신림동)				
220	회천동	3142-3	도	90	90	임성필	서울시관악구남부순환로161 나길32(신림동)				
221	회천동	3145-1	전	1,203	153	조기복	제주시봉개동1554				
222	회천동	3145-2	임	2,582	540	조기복	제주시봉개동1554				
223	회천동	3145-3	임	695	210	강문숙	서귀포시서홍동185	대우캐피탈㈜ (부산제2지점)	대전대덕구송촌동292-3	가압류	
224	회천동	3146	임	6,792	5,058	전기형	제주시만덕로4길1(건입동)	농협은행 주식회사	서울중구통일로120 (충정로1가)(제주시지부)	근저당, 지상권	
225	회천동	3147	전	1,481	1,481	홍진기	서울시광진구광장동565 현대아파트801-1807				
226	회천동	3148	임	1,903	1,903	고영익	제주시봉개동1597				
227	회천동	3148-1	임	209	209	고영익	제주시봉개동1597				
228	회천동	3149	임	1,230	1,230	고영익	제주시봉개동1597				
229	회천동	3150	임	2,264	1,113	강기호	제주시하림읍한림리687				
						강진호	인천광역시남동구만수동429-1 남동정수사업소관사나동205호				
230	회천동	3151	묘	86	23	김행길	제주시봉개동				
231	회천동	3153-1	전	1,947	213	전기형	제주시만덕로4길1(건입동)	농협은행 주식회사	서울중구통일로120 (충정로1가)(제주시지부)	근저당, 지상권	
232	회천동	3153-2	임	5,362	357	강규배	제주시도두일동1933				
233	회천동	3180	임	1,626	233	이두출	제주시도련이동564				
234	회천동	3181	묘	96	96	김익현	제주시조천읍와흘리				
235	회천동	3183	전	1,845	4	고윤섭	제주시봉개동1526-1	제주세무서		압류	
236	회천동	3184	과	4,204	3,242	전평권	제주시삼양일동1580-13				
237	회천동	3185	과	1,464	1,464	전평권	제주시삼양일동1580-13				
238	회천동	3186	전	5,417	5,417	김동길	제주시봉개동1867-1				
239	회천동	3187	묘	73	73	김행길	제주시봉개동				
240	회천동	3188	임	2,512	530	고란수	제주시동광로203				
						윤종훈	제주시동광로203				
241	회천동	3191	묘	53	53	기획재정부					
242	회천동	3192-1	과	1,914	179	고란수	제주시동광로203				
						윤종훈	제주시동광로203				
243	회천동	3192-2	전	1,150	1,150	제주고씨전 서공파익로 공중친회	제주시봉개동1504-2				
244	회천동	3193	묘	261	261	제주고씨전 서공파익로 공중친회	제주시봉개동1504-2				

도보 제845호 2020년 03월 25일(수요일)

일련	소재지 (제주시)	지번	지목	지적 (㎡)	편입 면적 (㎡)	소유자		관계인			비고
						성명	주소	성명	주소	권리 관계	
245	회천동	3194	과	3,785	138	고관수	제주시동광로203				
						윤종훈	제주시동광로203				
246	회천동	3219	임	1,778	2	고윤학	제주시봉개동1524				
247	회천동	3220	전	1,864	1,864	이종익	제주시남녕로28-4 (동광아파트101호)				
248	회천동	3221	전	1,563	1,563	이종익	제주시남녕로28-4 (동광아파트101호)				
249	회천동	3222	과	1,906	1,906	고윤학	제주시봉개동1524				
250	회천동	3223	과	3,051	1,133	고윤학	제주시봉개동1524				
251	회천동	3224	전	2,239	2,239	고봉준	제주시봉개동1504-2				
252	회천동	3250	과	10,638	1,013	김철호	제주시용담일동246-13				
253	도련이동	123-1	과	3,481	1,907	남유정	일본국동경도족립구흥야1-7-10				
254	도련이동	123-3	전	23	23	김은영	제주시도남로11길,1,501호				
255	도련이동	124-2	잡	678	8	김종희	일본국동경도족립구흥야1-7-10				
							관리인:제주시삼양이동2177-20				
256	도련이동	124-6	도	20	20	고봉수	제주시삼양동1975				
257	도련이동	124-8	도	13	13	고봉수	제주시삼양동1975				
258	도련이동	126-1	과	5,803	3,613	김종희	일본국동경도족립구흥야1-7-10				
							관리인:제주시삼양이동2177-20				
259	도련이동	126-2	도	33	33	김은영	제주시도남로11길,1,501호				
260	도련이동	126-3	도	26	26	김은영	제주시일도동1055				
261	도련이동	184	과	8,566	3,055	박안범	제주시매촌2길16-6(도련이동)	제주시농업 협동조합	제주시삼성로133 (일도이동,삼양지점)	근저당	
262	도련이동	187	전	5,345	1,235	변규성	제주시도련이동628				
						김봉환	제주시화북일동9-1 화북3아파트301동311호				
263	도련이동	190	전	539	286	박관협	제주시도련이동648-11				
264	도련이동	191	과	9,008	6,246	박창범	제주시도련이동1816				
265	도련이동	193-2	전	6,278	1,708	박관협	제주시도련이동648-11				
266	도련이동	196-1	과	7,702	5,958	강봉희	제주시월평동504-3	제주시농업 협동조합	제주시삼도2동20-8	근저당	
						진영선	제주시월평동504-3				
267	도련이동	196-2	도	7	7	고익수	제주시도련동542				
268	도련이동	198-2	과	763	422	부우현	제주시도련이동637				
269	도련이동	200-3	도	33	5	부우현	제주시도련이동648-9				
270	도련이동	202-1	과	3,253	1,330	김종희	일본국동경도족립구흥야1-7-10				
							관리인:제주시삼양이동2177-20				
271	도련이동	202-2	과	2,410	1,662	김종희	일본국동경도족립구흥야1-7-10				
							관리인:제주시삼양이동2177-20				
272	도련이동	202-4	도	109	109	고원호	제주시삼양동2116				
273	도련이동	203-1	전	4,598	2,619	강신생	제주시아봉로177-1(영평동)				
274	도련이동	203-2	임	1,008	42	문중철	제주시삼양1동1816				
275	도련이동	203-3	도	119	119	문정희	서울시송파구중대로24,229동1301호 (문정동,올림픽훼밀리타운아파트)				
276	도련이동	203-4	도	264	227	강신생	제주시아봉로177-1(영평동)				
277	도련이동	211	과	3,984	39	문응철	제주시삼양2동2069-2				
278	도련이동	232-1	과	1,395	207	부우현	제주시매촌2길21-1(도련이동)	제주시농업 협동조합	제주시일도이동985-1,2 (삼양지점)	근저당	

도보 제845호 2020년 03월 25일(수요일)

일련	소재지 (제주시)	지번	지목	지적 (㎡)	편입 면적 (㎡)	소유자		관계인			비고
						성명	주소	성명	주소	관리 관계	
279	도련이동	233-1	과	3,021	3,021	고옥환	제주시동화로1길39,205동,101호 (화북주공아파트)				말소
280	도련이동	234-1	과	3,293	1,800	문태식	제주시도련이동623-8				
281	도련이동	236-1	과	1,445	17	문경봉	제주시도련이동47				
282	도련이동	236-2	도	86	16	문두옥	제주시도련리641				
						문병규	제주시도련리609				
						문행욱	제주시도련리647				
283	도련이동	238	묘	89	89	이동우	제주시화북동				
284	도련이동	239	묘	109	109	문재국	제주시삼양동				
285	도련이동	243-1	임	7,881	470	도련이동마을회	제주시도련이동570-1				
286	도련이동	243-2	도	23	23	변호찬	제주시도련동681				
						이종술	제주시도련동616				
						도련이동마을회	제주시도련이동570-1				
287	도련이동	243-3	도	56	56	변호찬	제주시도련동681				
						이종술	제주시도련동616				
						도련이동마을회	제주시도련이동570-1				
288	도련이동	280-1	과	3,577	708	송진순	제주시도련이동634-1				
289	도련이동	281-1	묘	56	56	기획재정부					
290	도련이동	282-1	묘	331	29	이종우	제주시도련이동168				
291	도련이동	282-2	도	7	7	고경로					
292	도련이동	283-1	전	1,868	1,868	변학중	제주시도련이동540-1				
293	도련이동	283-2	도	73	73	강춘근	제주시도련동585				
294	도련이동	283-3	도	3	3	강춘근	제주시도련동585				
295	도련이동	284-1	과	2,247	1,177	부우현	제주시매촌2길21-1(도련이동)	제주시농업협동조합	제주시일도이동985-1,2 (삼양지점)	근저당	
296	도련이동	284-3	도	26	26	이수현					
297	도련이동	285	묘	116	25	기획재정부					
298	도련이동	288-1	과	2,661	38	부우현	제주시매촌2길21-1(도련이동)	제주시농업협동조합	제주시일도이동985-1,2 (삼양지점)	근저당	
299	도련이동	301	과	2,654	960	변일중	제주시도련이동627-1				
300	도련이동	302	묘	202	202	김만근	제주시삼양동				
301	도련이동	304	전	5,207	507	변호남	제주시신설로30455,104동802호 (이도이동,제주시도한일베라체)	주식회사 제주은행	제주시이도일동1349 (노형지점)	근저당, 지상권	
302	도련이동	305	묘	89	27	김용은	제주시삼양동				
303	도련이동	313-1	과	6,234	6,234	변규정	제주시삼도이동 삼도쉐르빌아파트5층동602				
304	도련이동	313-4	도	93	93	변규정	제주시남성로25길8,5층동602호 (삼도이동,삼도쉐르빌2차주상복합아파트)				
305	도련이동	313-5	도	10	10	변홍찬	제주시도련리681				
306	도련이동	315	묘	139	139	서이룡	제주시삼양동				
307	도련이동	316-1	과	6,066	4,554	김순복	제주시조천읍함덕서4길60-16, 나동308호(미성빌라)	제주시농업협동조합 (화복지점)	제주시일도이동985-1,2	근저당, 지상권	
308	도련이동	316-2	도	63	63	이종술	제주시도련리616				
						김재일	제주시도련리616				
						이계술	제주시삼양리1068				
						이신녀	제주시오라리1331				

도보 제845호 2020년 03월 25일(수요일)

일련	소재지 (제주시)	지번	지목	지적 (㎡)	편입 면적 (㎡)	소유자		관계인			비고
						성명	주소	성명	주소	권리 관계	
309	도련이동	318	과	3,735	777	이치봉	제주시도련이동634-1				
310	도련이동	322-1	과	393	259	고옥환	제주시동화로1길39,205동,101호 (화북주공아파트)				
311	도련이동	322-2	과	1,769	373	고옥환	제주시동화로1길39,205동,101호 (화북주공아파트)	제주신용 협동조합	제주시일도1동1482-2	근저당, 지상권	
312	도련이동	324-1	임	2,740	2,740	강경희	제주시남광로181,311307호 (일도이동,대유대림)				
313	도련이동	324-2	전	787	787	강경희	제주시남광로181,311307호 (일도이동,대유대림)				
314	도련이동	325	묘	73	73	문용선	제주시삼양동삼양리				
315	도련이동	326	묘	89	89	김행관	제주시봉개동				
316	도련이동	327	과	2,565	1,412	고유범	제주시원당로17-1,302호 삼양일동,신도그린빌라	제주시농협조합 (삼양지점)	제주시일도이동985-1,2	근저당	
317	도련이동	328	과	4,304	1,770	이종우	제주시도련이동623-2	제주시농업 협동조합	제주시일도이동985-1,2 (삼양지점)	근저당	
318	도련이동	330	과	6,674	3,931	변구운	제주시이도이동421-15	제주시농업 협동조합	제주시일도이동985-1,2 (동문지점)	근저당	
319	도련이동	331	묘	56	56	정일돌	제주시삼양동				
320	도련이동	332	묘	119	119	강연빈	제주시삼양동1912				
321	도련이동	338	과	2,605	33	박길자	제주시도련이동570				
322	도련이동	359	전	1,907	44	김관표	제주시삼양이동2115-7				
323	도련이동	360	전	3,398	2,616	원주변씨중 량장공파제 주도종중	제주시삼도동875				
324	도련이동	361	묘	69	69	천안전씨문 효공파감수 종친회	제주시삼도이동199-5				
325	도련이동	362	과	2,357	2,357	김복성	제주시도련2동362				
326	도련이동	363	묘	195	195	이영철	경기도성남시수정구 성남대로1318번길11(태평동)				
327	도련이동	363-1	묘	66	66	한국중부발 전(주)	서울시강남구삼성동167				
328	도련이동	364	과	175	14	오공인	제주시일도이동109-5				
329	도련이동	365	과	2,760	261	오공인 오동규	제주시일도이동109-5 제주시일도이동109-5				
330	삼양일동	282	전	4,331	376	우정용	제주시삼양이동2174-3	제주양돈축산업 협동조합	제주시월랑로26(노형동) (삼화지구지점)	근저당	
331	삼양일동	286	과	3,498	3,085	홍성관	제주시삼양이동2174-19				
332	삼양일동	287	묘	66	66	김세일					
333	삼양일동	288	과	2,033	37	김성훈	제주시선사로2길39(삼양일동)				말소
334	삼양일동	290	과	1,660	1,219	김성훈	제주시선사로2길39(삼양일동)	제주양돈축산업 협동조합	제주시노형동1053-4 (인화지점)	근저당	
335	삼양일동	291-1	과	2,370	1,928	김성훈	제주시선사로2길39(삼양일동)	제주양돈축산업 협동조합	제주시노형동1053-4 (인화지점)	근저당	
336	삼양일동	291-2	과	2,483	1,089	홍성관	제주시삼양이동2174-19				
337	삼양일동	304	과	3,564	2,424	김태훈	제주시선사로8길53-1(삼양일동)				
338	삼양일동	305	과	3,507	3,314	전준석	제주시삼양이동2150				
339	삼양일동	306	과	2,717	654	전준석	제주시삼양이동2150				
340	삼양일동	323-1	전	2,496	260	한일량	제주시이도일동1549-3				
341	삼양일동	325	묘	122	122	전응선					
342	삼양일동	326-2	도	440	148	안택여	제주시조천읍조천리2385				

도보 제845호 2020년 03월 25일(수요일)

일련	소재지 (제주시)	지번	지목	지적 (㎡)	편입 면적 (㎡)	소유자		관계인			비고
						성명	주소	성명	주소	권리 관계	
343	삼양일동	326-3	과	1,597	411	고영탁	제주시조천읍신조로100	농협은행 주식회사	서울중구통일로120 (충정로1가)	근저당	
						문영숙	제주시대원길13,103동402호 (아라일동,영도그린힐)				
344	삼양일동	326-4	과	3,954	3,303	김철용	제주시회천동2971				
						고영탁	제주시조천읍신조로100	농협은행 주식회사	서울중구통일로120 (충정로1가)	근저당	
						강은미	제주시조천읍신조로100				
						문영숙	제주시대원길13,103동402호 (아라일동,영도그린힐)				
						김용근	제주시아연로534-16,109동202호 (아라일동,방선문빌리지)				
345	삼양일동	326-5	도	129	129	안택여	제주시조천읍조천리2385				
346	삼양일동	326-7	도	36	6	안택여	제주시조천읍조천리2385				
347	삼양일동	327	묘	248	248	김동인					
348	삼양일동	328	임	3,974	2,798	백대희	제주시일도이동746-29				
349	삼양일동	329	묘	79	79	박좌진					
350	삼양일동	330	임	1,266	1,266	전유배	제주시조천읍교래리221-2	삼양새마을금고	제주시삼양일동1643-3	근저당	
								조천농업 협동조합	제주시조천읍신북로240	근저당 지상권	
351	삼양일동	331	임	3,547	527	전창권	제주시삼양일동1689				
352	삼양일동	504-2	과	5,426	2,124	이승학	제주시과원로27,301동704호 (노형동,부영아파트)	주식회사 제주은행	제주시이도일동1349 (공항지점)	근저당, 지상권	
353	삼양일동	507	묘	496	496	기획재정부					
354	삼양일동	508-1	과	3,900	3,107	박유승	제주시청룡남8길12-2(화복일동)				말소
355	삼양일동	508-2	전	218	218	박유승	제주시화복일동1109				
356	삼양일동	509-1	전	1,620	1,620	홍양수	제주시삼봉로138(도련일동)				
						김현창	제주시삼양일동한진아파트103동205호				
357	삼양일동	509-2	임	460	460	홍양수	제주시삼봉로138(도련일동)				
						김현창	제주시삼양일동한진아파트103동205호				
358	삼양일동	510	묘	79	79	김경순					
359	삼양일동	511	묘	86	86	김경순					
360	삼양일동	512	묘	99	99	장가정					
361	삼양일동	513	묘	40	40	송재생					
362	삼양일동	514	묘	198	198	송운용					
363	삼양일동	515	임	2,463	2,463	문원필	경기도부천시원미구춘의동121-4				
						문원길	제주시노형동754-3 부영아파트301동203호				
364	삼양일동	516	묘	66	66	김기백	제주시건입동				
365	삼양일동	517	묘	73	73	김만일					
366	삼양일동	518	전	873	873	문원필	경기도부천시원미구춘의동121-4				
						문원길	제주시노형동754-3 부영아파트301동203호				
367	삼양일동	519	묘	155	155	송운용					
368	삼양일동	520	묘	93	28	장영배	제주시연동262-253층				
369	삼양일동	521-2	과	3,319	3,319	고희순	제주시일도이동995-62				
370	삼양일동	522	묘	76	76	김종규					
371	삼양일동	523	묘	89	89	김공수					

도보 제845호 2020년 03월 25일(수요일)

일련	소재지 (제주시)	지번	지목	지적 (㎡)	편입 면적 (㎡)	소유자		관계인			비고
						성명	주소	성명	주소	권리 관계	
372	삼양일동	524-1	과	1,636	1,636	좌현방	제주시삼도동928-3				
						송태경	제주시삼도동928-3				
373	삼양일동	525-1	과	1,739	388	좌현방	제주시삼도동928-3				
						송태경	제주시삼도동928-3				
374	삼양일동	526-2	과	5,306	2,026	고두만	제주시조천읍함덕리272-92				
375	삼양일동	529-1	과	10,930	3,092	우금용	제주시삼양이동2137-22				
376	삼양일동	536	묘	99	99	김양백					
377	삼양일동	537	묘	195	195	김동인					
378	삼양일동	538-1	과	3,788	896	김국남	제주시이도이동322-12				
379	삼양일동	538-2	도	218	218	제주시					
380	삼양일동	539-1	전	2,936	2,936	오복순	제주시삼양일동1602-11	동제주 새마을금고	제주시삼양이동2164-1	근저당, 지상권	
381	삼양일동	539-2	도	106	106	고희령	제주시삼양동1624				
382	삼양일동	539-3	전	2,935	2,935	고영화	제주시삼양일동1599-36	조천농업 협동조합	제주시조천읍 조천리2325-1(신촌지점)	근저당	
383	삼양일동	540-1	과	4,469	1,672	고희순	제주시일도동1061				
384	삼양일동	540-2	과	790	687	고희순	제주시일도동1061				
385	삼양일동	541	묘	63	63	고흥련	서귀포시남원읍수망리				
386	삼양일동	542	묘	83	83	전광일	제주시삼양동2117				
387	삼양일동	543	과	3,943	554	전병련	제주시연동도령로11길25, 남주아파트마형109호(전영후)				
388	삼양일동	570-1	전	2,216	278	전성종	제주시삼양이동2011-4				
						김영순	제주시삼양이동2011-4				
						전경선	제주시애월읍장전리240-7				
						전길중	제주시삼양이동2011-4				
						전영중	제주시삼양이동2011-4				
389	삼양일동	572-1	전	2,907	468	강호중	제주시애월읍애상로76-27	농협은행 주식회사	서울시중구통일로120(충정로1가(노형지점)	근저당 지상권	
390	삼양일동	572-5	전	2	2	김철수	부산광역시영도구영선동3-56				
						허춘제	부산광역시영도구남항동3가1-10				
						김화자	부산광역시영도구영선동1가41				
						김경자	서울시송파구방이동141-17				
391	삼양일동	572-6	전	2,907	80	김화자	부산광역시영도구절영로43번길57-2 (영선동2가)				
						김경자	서울시송파구오금로23길33-1 (방이동)				
392	삼양일동	579-1	과	2,469	452	고희순	제주시건일동1109				
393	삼양일동	582	과	1,913	173	유옥희	제주시용담로141,905호 (용담일동,다울해피존)	동제주 새마을금고	제주시일주동로338 (삼양이동)	근저당, 지상권	
394	삼양일동	584	전	3,013	1,228	김정신	제주시삼도일동544				
						김병임	제주시삼도일동543-14				
						김병만	경북구미시오계북로43-48104동601호 (옥계동,옥계휴먼시아1단지)				
						김병근	제주시삼도일동544				
395	삼양일동	586-1	과	2,532	972	고은숙	제주시삼양일동1661-1				
						고경자	제주시진남로2길7,401호 (화북일동,서해주택)				
396	삼양일동	587	묘	50	50	전만일					

도보 제845호 2020년 03월 25일(수요일)

일련	소재지 (제주시)	지번	지목	지적 (㎡)	편입 면적 (㎡)	소유자		관계인			비고
						성명	주소	성명	주소	권리 관계	
397	삼양일동	588-1	임	238	238	장진영	서울시강동구상일동476 명일중앙하이츠아파트1-1101				
398	삼양일동	591-1	전	897	107	전홍희	제주시설촌로12길33-15(삼양이동)				
399	삼양일동	598-1	임	612	202	김승희	제주시삼봉로347(봉개동)				
400	삼양일동	598-2	과	979	62	전홍희	제주시설촌로12길33-15(삼양이동)				
401	삼양일동	598-7	과	736	48	고세봉	제주시일도일동1066-9				
						고세권	제주시일도이동1017-5				
402	삼양일동	598-8	과	1,576	17	전홍희	제주시설촌로12길33-15(삼양이동)				
403	삼양일동	601	과	2,305	277	김승희	제주시삼봉로347(봉개동)	한라신용 협동조합	제주시이도일동1736-15	근저당, 지상권	
404	삼양일동	602	전	2,207	125	김갑생	제주시삼양일동1674-1				
405	삼양일동	603	전	1,257	535	전영천	제주시이도이동369-11				
406	삼양일동	1313-12	대	765	17	권숙경	경기도화성시동탄지성로42 228동1901호 (반송동,동탄아이파크아파트)	농업협동조합 중앙회	서울중구충정로1가75 (남문지점)	근저당	
407	신촌리	3085-3	도	12,853	489	농림축산식 품부					
408	신촌리	3097-2	전	633	79	이행범	제주시조천읍신촌리2548-6				
409	신촌리	3097-3	전	521	68	이행범	제주시조천읍신촌리2548-6				
410	신촌리	3099-1	전	3,765	57	이윤형	제주시용담삼동505 현대아파트105-206	양귀자	제주시노형동 한화@102동902호	가등기권 자	
								한빛새마을금고	제주시도남동52-32	가압류	
								사라신용 협동조합	제주시건입동940-3	가압류	
411	신촌리	3099-2	도	426	36	농림축산식 품부					
412	신촌리	3099-8	전	1,703	726	이용안	제주시도련일동1608-1				
						이용석	경기도파주시가람로70, 407동304호 (와동동,가람마을4단지)				
413	신촌리	3099-9	전	2,330	467	이기운	제주시조천읍신촌5길28	조천농업 협동조합	제주시조천읍조천리232 5-1	근저당	
								한마음 새마을금고	제주시애월읍하귀2리14 25	근저당, 지상권	
414	신촌리	3099-10	전	489	69	소정자	제주시조천읍신촌리2312				
415	신촌리	3099-12	도	883	130	농림축산식 품부					
416	신촌리	3099-18	전	28	11	이용안	제주시도련일동1608-1				
						이용석	경기도파주시가람로70, 407동304호 (와동동,가람마을4단지)				
417	신촌리	3111-2	전	912	46	한계생	제주시조천읍신촌8길2-1	조천농업 협동조합	제주시조천읍 조천리2325-1(신촌지소)	근저당	
418	신촌리	3114	전	2,601	2,044	한계생	제주시조천읍신촌8길2-1	조천농업 협동조합	제주시조천읍 조천리2325-1(신촌지소)	근저당	
419	신촌리	3114-1	전	157	157	한계생	제주시조천읍신촌8길2-1	조천농업 협동조합	제주시조천읍 조천리2325-1(신촌지소)	근저당	
420	신촌리	3115	전	1,942	1,198	문춘심	제주시일도이동111-11				
421	신촌리	3115-1	전	209	176	안병조					
422	신촌리	3117	전	1,854	254	송경욱	제주시삼양일동1741-1				

도보 제845호 2020년 03월 25일(수요일)

일련	소재지 (제주시)	지번	지목	지적 (㎡)	편입 면적 (㎡)	소유자		관계인			비고
						성명	주소	성명	주소	권리 관계	
423	신촌리	3118	전	2,109	2,109	전영생	일본국대판시생야구손북1-29-13				
424	신촌리	3119	전	742	742	김진기	제주시건입동984	조종심	제주시 조천읍 신촌리2123	가처분	
425	신촌리	3120	전	1,763	1,763	오영조	제주시신설로9길12-7 16차위더스빌602호	제주양돈축산업 협동조합	제주시노형동1053-4 (남문지점)	근저당	
426	신촌리	3121	과	4,102	4,102	김평부	제주시삼양일동1643-3				
427	신촌리	3122-1	전	4,257	4,257	고민택	제주시조천읍신촌리2417-1				
428	신촌리	3122-2	전	2,231	2,231	김중택	제주시조천읍신촌리3길11 신촌빌라B/102호				
429	신촌리	3122-3	전	2,410	2,410	강위경	제주시오현길9113호 (이도일동신세계아파트)				
430	신촌리	3122-4	전	3,392	3,392	강경숙	제주시이도이동431-6				
431	신촌리	3122-8	구	1,587	12	농림축산 식품부					
432	신촌리	3122-9	도	248	122	농림축산 식품부					
433	신촌리	3124	전	1,612	700	김승일	제주시이도일동1664-4 광양미화아파트가-306				
434	신촌리	3126	전	659	502	최명길	제주시조천읍와홀리산13-59				
435	신촌리	3126-4	전	658	379	박금자	제주시조천읍신와로52-16				
436	신촌리	3129	전	369	369	김진기	제주시건입동984	조종심	제주시조천읍신촌리2123	가처분	
437	신촌리	3130	전	1,974	168	고석준	제주시삼양동1508				
438	신촌리	3131	도	393	131	국	농림축산식품부				
439	신촌리	3133-1	도	793	80	국	농림축산식품부				
440	신촌리	3135	과	2,181	1,266	전영천	제주시일도이동991-10				
441	신촌리	3136	과	2,774	1,655	신춘범	제주시삼양일동1643-1				
442	신촌리	3147	전	2,509	1,783	김경희	서귀포시법환동26				
443	신촌리	3148	과	5,137	1,681	고우성	제주시삼양이동1988	제주시농업 협동조합	제주시일도이동958-1,2	근저당	
444	신촌리	3149	전	2,153	2,153	고명호	제주시신설로55,101동405호 (이동이동,한일배라체아파트)				
445	신촌리	3149-4	전	3,817	1,908	고계돈	제주시이도일동1250-11				
446	신촌리	3151	전	2,766	2,766	전일권	제주시삼양이동2274-10				
447	신촌리	3152-1	과	2,393	1,590	전기태	제주시지석15길19,302호 (삼양이동,세원하츠빌라)	제주시농업 협동조합	제주시삼성로133 (일도이동)(삼양지점)	근저당	
448	신촌리	3152-2	전	1,419	1,419	황귀심	제주시삼양일동37블럭15롯데				
449	신촌리	3152-3	전	900	900	이성진	제주시조천읍함덕리4168 광명사인빌105-402				말소
450	신촌리	3152-4	과	3,054	3,022	김용택	서울시종로구예지동266-10번지 (중앙상우회50호)				
451	신촌리	3152-5	과	1,924	963	황귀심	제주시삼양일동1643-1				
452	신촌리	3725	전	3,759	231	이성희	제주시도련안길1(도련일동)				
						이경희	제주시동화로1길53-21(화북일동)				
						이숙선	제주시선덕로8길11,201호 (연동,오름빌라)				
453	신촌리	3727	전	2,975	2,975	전영생	제주시조천읍신촌리209 관리자:제주시삼양이동지석10길10				
454	신촌리	3728	묘	116	116	이경혁	제주시삼양동				
455	신촌리	3729	묘	228	228	고을용	제주시조천읍신촌리2393-6				
456	신촌리	3801	과	4,760	4,760	안진석	제주시조천읍신촌리2254				

도보 제845호 2020년 03월 25일(수요일)

일련	소재지 (제주시)	지번	지목	지적 (㎡)	편입 면적 (㎡)	소유자		관계인			비고
						성명	주소	성명	주소	권리 관계	
457	신촌리	3888	묘	132	50	송두평	제주시삼양동				
458	신촌리	3896	묘	202	202	이손훈	제주시삼양동				
459	신촌리	3897	전	2,456	2,456	고영만	제주시일도이동1029-150	제주시수산업협 동조합	제주시건입동1448	근저당, 지상권	
460	신촌리	3898	묘	69	69	고성만	제주시삼양동				
461	신촌리	3899	전	2,727	2,727	김경춘	제주시선사로4길23(삼양일동)	박창택	서울시강남구서초동신 동아@3동906호	저당권	
						강희정	경기도안산시성포동584 주공아파트1014동102호	허앵아	서울시용산구원효로4가 118-23	근저당	
462	신촌리	3900	묘	89	89	이윤형	제주시조천읍조천리				
463	신촌리	3901-1	전	2,086	2,086	장혜경	제주시신성로10길41,801호 (이동이동,도남아델하임)	제주양돈축산업 협동조합	제주시노형동1053-4	근저당	
464	신촌리	3902	묘	129	129	김행지					
465	신촌리	3903	묘	188	188	이만우					
466	신촌리	3904	묘	109	109	문성오	제주시삼양동				
467	신촌리	3905	묘	122	122	문평도.	제주시삼양동				
468	신촌리	3913	과	3,250	3,250	이양우	제주시건입동1042-8				
469	신촌리	3914	묘	106	106	김현문	제주시도두동				
470	신촌리	3915	묘	165	165	이두훈	제주시조천읍와흘리				
471	신촌리	3916-1	과	1,793	1,793	고민부	제주시삼양일동1743-1				
472	신촌리	3917	묘	99	99	김기문	제주시삼양동				
473	신촌리	3920	묘	278	278	김성행					
474	신촌리	3921	전	1,878	1,878	이양우	제주시건입동1042-8				
475	신촌리	3922	묘	172	172	이경혁	제주시삼양동				
476	신촌리	3923	묘	268	268	김홍기	제주시삼양동				
477	신촌리	3924	전	3,507	481	김갑수	제주시이도이동1138-12				
478	신촌리	3927	과	1,964	687	김순임	제주시삼양동1839				
합계					420,770						

1. 도로구역결정조서(변경)

일련 번호	소재지	지번	지목	지적 (㎡)	편입면적 (㎡)	소유자		관계인			비고
						성명	주소	성명	주소	권리 관계	
1	봉개동	1415	묘	49	49	제주특별 자치도	제주특별자치도				
2	봉개동	1416	임	103	103	제주특별 자치도	제주특별자치도				
3	봉개동	1414-3	전	34	34	강운주 강홍빈 강계주 강생석 강위칠	제주시봉개동1461 제주시삼양동1955 제주시화북동3577 제주시조천읍신촌리2103 제주시조천읍신촌리2293				
4	봉개동	1418	묘	93	93	제주특별 자치도	제주특별자치도				
5	봉개동	1417-1	과	806	806	제주특별 자치도	제주특별자치도				
6	봉개동	1432-6	과	1,278	1,278	고안해	제주시월두2길35101동106호(아라이 동,남양테크빌)	제주감귤농업 협동조합	서귀포시강정동155	근저당	
7	봉개동	1432-7	과	566	566	제주특별 자치도	제주특별자치도				
8	봉개동	1426-1	과	4,624	4,624	제주특별 자치도	제주특별자치도				
9	봉개동	1456-2	도	35	35	제주특별 자치도	제주특별자치도				
10	봉개동	1429-5	과	526	526	제주특별 자치도	제주특별자치도				
11	봉개동	1430-2	과	1,245	1,245	강신호	제주시이도이동1078-6부양장미2차@ 501호	제주양돈축산 업협동조합	제주시노형동1053-4	근저당	
12	봉개동	1429-9	과	197	197	제주특별 자치도	제주특별자치도				
13	봉개동	1429-4	과	327	327	제주특별 자치도	제주특별자치도				
14	봉개동	1429-10	과	409	409	제주특별 자치도	제주특별자치도				
15	봉개동	1429-8	과	97	97	제주특별 자치도	제주특별자치도				
16	봉개동	1429-3	과	334	334	제주특별 자치도	제주특별자치도				
17	봉개동	1429-7	전	15	15	제주특별 자치도	제주특별자치도				
18	봉개동	1460	묘	60	60	제주특별 자치도	제주특별자치도				
19	봉개동	1461-3	과	2,521	2,521	제주특별 자치도	제주특별자치도				
20	봉개동	1461-4	도	37	37	제주특별 자치도	제주특별자치도				
21	봉개동	1463-5	도	15	8	제주특별 자치도	제주특별자치도				
22	봉개동	1461-1	도	19	19	제주특별 자치도	제주특별자치도				
23	봉개동	1468-1	도	103	103	김완길	제주시봉개동612				
24	봉개동	1467	묘	76	76	제주특별 자치도	제주특별자치도				
25	봉개동	1463-6	전	28	28	제주특별 자치도	제주특별자치도				
26	봉개동	1468-2	임	1,867	1,867	제주특별 자치도	제주특별자치도				
27	봉개동	1465	묘	30	30	이찬삼	용담리				
28	봉개동	1466	묘	60	60	임기복	제주시봉개동1466				
29	봉개동	1470-2	과	3,098	3,098	제주특별 자치도	제주특별자치도				
30	봉개동	1471-2	과	1,032	1,032	제주특별 자치도	제주특별자치도				

도보 제845호 2020년 03월 25일(수요일)

일련 번호	소재지	지번	지목	지적 (㎡)	편입면적 (㎡)	소유자		관계인			비고
						성명	주소	성명	주소	관리 관계	
31	봉개동	1445-2	전	18	18	고미선 서성용	제주시연동266한마음빌라305호				
32	봉개동	1446-7	대	329	329	제주특별 자치도	제주특별자치도				
33	봉개동	1434	전	318	318	제주특별 자치도	제주특별자치도				
34	봉개동	1433-6	대	114	114	제주특별 자치도	제주특별자치도				
35	봉개동	1446-8	전	677	677	제주특별 자치도	제주특별자치도				
36	봉개동	1447-1	과	1,618	1,618	제주특별 자치도	제주특별자치도				
37	봉개동	1452-3	전	554	554	제주특별 자치도	제주특별자치도				
38	봉개동	1456-3	전	756	756	제주특별 자치도	제주특별자치도				
39	봉개동	1456-4	전	608	608	제주특별 자치도	제주특별자치도				
40	봉개동	1456-7	전	352	352	제주특별 자치도	제주특별자치도				
41	봉개동	1459-4	전	34	34	제주특별 자치도	제주특별자치도				
42	봉개동	1459-1	도	30	30	제주특별 자치도	제주특별자치도				
43	봉개동	1469-2	과	1,892	1,892	제주특별 자치도	제주특별자치도				
44	봉개동	1434-1	도	10	10	제주특별 자치도	제주특별자치도				
45	봉개동	1433-1	도	30	30	제주특별 자치도	제주특별자치도				
46	봉개동	1451-6	전	660	660	제주특별 자치도	제주특별자치도				
47	봉개동	1450	묘	93	93	제주특별 자치도	제주특별자치도				
48	봉개동	1455-15	과	150	150	제주특별 자치도	제주특별자치도				
49	봉개동	1453	묘	112	112	유공환	도련리				
50	봉개동	1455-16	과	109	109	제주특별 자치도	제주특별자치도				
51	봉개동	1432-3	도	24	24	고선구	제주시봉개동612	제주세무서			압류
52	봉개동	1456-1	도	18	18	제주특별 자치도	제주특별자치도				
53	봉개동	1455-3	도	24	2	양순표	제주시봉개동2087				
54	봉개동	1455-12	과	1,561	1,561	이영채	제주시일도이동110-14				
55	봉개동	1433-7	전	348	348	제주특별 자치도	제주특별자치도				
56	봉개동	1433-8	전	400	400	제주특별 자치도	제주특별자치도				
57	봉개동	1451-5	전	71	71	제주특별 자치도	제주특별자치도				
58	봉개동	1451-4	전	305	305	제주특별 자치도	제주특별자치도				
59	봉개동	1455-13	과	231	231	제주특별 자치도	제주특별자치도				
60	봉개동	1455-14	과	298	298	제주특별 자치도	제주특별자치도				
61	봉개동	1432-8	과	319	319	제주특별 자치도	제주특별자치도				
62	봉개동	1448-3	임	569	569	제주특별 자치도	제주특별자치도				

도보 제845호 2020년 03월 25일(수요일)

일련 번호	소재지	지번	지목	지적 (㎡)	편입면적 (㎡)	소유자		관계인			비고
						성명	주소	성명	주소	권리 관계	
63	회천동	3148-1	임	209	98	제주특별 자치도	제주특별자치도				
64	회천동	3148-2	임	1,141	1,141	제주특별 자치도	제주특별자치도				
65	회천동	3146-3	임	3,940	3,940	전기형	제주시만덕로4길1(건입동)	농협은행주식 회사	서울중구통일로120(충 정로1가)	근저당, 지상권	
66	회천동	3145-8	임	210	210	제주특별 자치도	제주특별자치도				
67	회천동	3145-7	임	540	540	제주특별 자치도	제주특별자치도				
68	회천동	3145-6	전	153	153	제주특별 자치도	제주특별자치도				
69	회천동	3186-2	전	71	71	제주특별 자치도	제주특별자치도				
70	회천동	3185-3	과	1,342	1,342	제주특별 자치도	제주특별자치도				
71	회천동	3184-4	과	1,295	1,295	제주특별 자치도	제주특별자치도				
72	회천동	3180-2	임	66	66	제주특별 자치도	제주특별자치도				
73	회천동	3149	임	1,230	1,230	제주특별 자치도	제주특별자치도				
74	회천동	3150-2	임	664	664	강기호 강진호	제주시한림읍한림리687 인천남동구만수동429-1남동정수사업 소관사나동205호				
75	회천동	3147-1	전	1,210	1,210	제주특별 자치도	제주특별자치도				
76	회천동	3153-5	임	146	146	제주특별 자치도	제주특별자치도				
77	회천동	3153-3	전	213	213	전기형	제주시만덕로4길1(건입동)	농협은행주식 회사	서울중구통일로120(충 정로1가)	근저당, 지상권	
78	회천동	3090-1	묘	37	37	제주특별 자치도	제주특별자치도				
79	회천동	3105-9	전	4	4	제주특별 자치도	제주특별자치도				
80	회천동	3105-8	전	279	279	제주특별 자치도	제주특별자치도				
81	회천동	3106	묘	79	79	양원숙	봉개리				
82	회천동	3105-1	도	196	66	제주특별 자치도	제주특별자치도				
83	회천동	3107	묘	86	86	고계호	봉개동1526				
84	회천동	2805-3	도	73	73	제주특별 자치도	제주특별자치도				
85	회천동	3108-4	전	131	131	제주특별 자치도	제주특별자치도				
86	회천동	2805-8	도	6	6	제주특별 자치도	제주특별자치도				
87	회천동	3108-3	도	134	134	양두용	제주시봉개동2079				
88	회천동	3108-1	도	73	73	제주특별자 치도외5인	제주시건입동1349 제주시용담이동2145 제주특별자치도				
89	회천동	3142-3	도	90	90	제주특별 자치도	제주특별자치도				
90	회천동	3142-4	과	120	120	제주특별 자치도	제주특별자치도				
91	회천동	3142-2	도	241	241	제주특별 자치도	제주특별자치도				
92	회천동	3109-4	과	6,410	6,410	제주특별 자치도	제주특별자치도				
93	회천동	3109-3	도	855	855	제주특별 자치도	제주특별자치도				
94	회천동	3109-1	도	314	314	제주특별 자치도	제주특별자치도				

도보 제845호 2020년 03월 25일(수요일)

일련 번호	소재지	지번	지목	지적 (㎡)	편입면적 (㎡)	소유자		관계인			비고
						성명	주소	성명	주소	관리 관계	
95	회천동	3141-2	도	119	119	고산영구	봉개리				
96	회천동	3141-4	과	264	264	제주특별 자치도	제주특별자치도				
97	회천동	3141-3	도	54	54	제주특별 자치도	제주특별자치도				
98	회천동	3110-3	도	83	83	문태훈	제주시도남동811도남주공연립주택8-203				
99	회천동	3110-1	도	66	66	전사인	봉개리				
100	회천동	3140-4	도	205	205	홍시반	제주시회천동2907				
101	회천동	3140-5	도	267	267	제주특별 자치도	제주특별자치도				
102	회천동	3140-7	과	3,119	3,119	제주특별 자치도	제주특별자치도				
103	회천동	3139	묘	50	50	제주특별 자치도	제주특별자치도				
104	회천동	3135-1	묘	74	74	제주특별 자치도	제주특별자치도				
105	회천동	3131-3	전	1,272	1,272	제주특별 자치도	제주특별자치도				
106	회천동	3132	묘	112	112	송창현 제주특별자 치도	제주시이도이동1168-8 제주특별자치도				
107	회천동	3131-5	임	361	361	제주특별 자치도	제주특별자치도				
108	회천동	3133	묘	69	69	제주특별 자치도	제주특별자치도				
109	회천동	2816-1	묘	32	32	제주특별 자치도	제주특별자치도				
110	회천동	2817-7	과	405	405	제주특별 자치도	제주특별자치도				
111	회천동	2817-6	과	2,404	2,404	제주특별 자치도	제주특별자치도				
112	회천동	2770-3	과	1,868	1,868	이기현	제주시건입동708-10				
113	회천동	2769-1	과	1,958	1,958	제주특별 자치도	제주특별자치도				
114	회천동	2768-3	과	2,181	2,181	제주특별 자치도	제주특별자치도				
115	회천동	2766-1	묘	85	85	제주특별 자치도	제주특별자치도				
116	회천동	2767	묘	99	99	한병흠	삼양리				
117	회천동	2764-1	과	1,044	1,044	제주특별 자치도	제주특별자치도				
118	회천동	2762-1	과	864	864	제주특별 자치도	제주특별자치도				
119	회천동	2754	묘	129	129	강대진	제주시회천동2158				
120	회천동	2755-1	전	3,907	3,907	제주특별 자치도	제주특별자치도				
121	회천동	2756-1	과	72	72	양길호 김춘자 양정보	제주시선반남2길33 제주시선반남2길33 제주시동화로1길11,109동205호				
122	회천동	2752	묘	112	112	문지권	제주시회천동2752				
123	회천동	2749-1	임	489	489	제주특별 자치도	제주특별자치도				
124	회천동	2748-1	전	1,350	1,350	제주특별 자치도	제주특별자치도				
125	회천동	2736-4	과	409	409	제주특별 자치도	제주특별자치도				
126	회천동	2736-3	과	2,106	2,106	제주특별 자치도	제주특별자치도				

도보 제845호 2020년 03월 25일(수요일)

일련 번호	소재지	지번	지목	지적 (㎡)	편입면적 (㎡)	소유자		관계인			비고
						성명	주소	성명	주소	권리 관계	
127	회천동	3100	묘	79	79	제주특별 자치도	제주특별자치도				
128	회천동	3110-2	전	2,909	2,909	문태훈	제주시도남동811도남주공연립주택8-203				
129	회천동	3111	묘	129	129	김몽문	조천면신촌리				
130	회천동	3113-5	도	30	30	전인식	제주시일도동1127				
131	회천동	3113-6	과	1,448	1,448	제주특별 자치도	제주특별자치도				
132	회천동	3116-1	도	215	215	김인창	제주시회천리2917				
133	회천동	3117	묘	99	99	양달해	봉개리				
134	회천동	3114	묘	99	99	양달해	봉개리				
135	회천동	3113-4	도	60	60	전인식	제주시일도동1127				
136	회천동	3048-5	전	42	42	제주특별 자치도	제주특별자치도				
137	회천동	3048-3	도	7	7	제주특별 자치도	제주특별자치도				
138	회천동	3120-4	도	162	162	양영호	봉개리				
139	회천동	3048-4	도	22	22	고창주	제주시회천리2916				
140	회천동	3118	묘	89	89	양영호	봉개리				
141	회천동	3120-5	도	807	807	제주특별 자치도	제주특별자치도				
142	회천동	3120-3	도	152	152	김성휴	북제주군조천면신촌리2020				
143	회천동	3119	묘	89	89	양영호	봉개리				
144	회천동	3121-1	도	30	30	김성휴	북제주군조천면신촌리2020				
145	회천동	3120-6	전	16	16	제주특별 자치도	제주특별자치도				
146	회천동	3122-7	과	162	162	제주특별 자치도	제주특별자치도				
147	회천동	3121-2	과	4,505	4,505	제주특별 자치도	제주특별자치도				
148	회천동	3122-4	도	1,100	1,100	제주특별 자치도	제주특별자치도				
149	회천동	3122-6	과	367	367	제주특별 자치도	제주특별자치도				
150	회천동	3130-1	과	1,261	1,261	제주특별 자치도	제주특별자치도				
151	회천동	2817-1	과	1,629	1,629	제주특별 자치도	제주특별자치도				
152	회천동	2817-5	임	133	133	제주특별 자치도	제주특별자치도				
153	회천동	2819-5	과	479	479	제주특별 자치도	제주특별자치도				
154	회천동	2817-4	과	133	133	제주특별 자치도	제주특별자치도				
155	회천동	2825-8	도	89	89	제주특별 자치도	제주특별자치도				
156	회천동	2825-7	임	87	87	제주특별 자치도	제주특별자치도				
157	회천동	2825-6	전	60	60	제주특별 자치도	제주특별자치도				
158	회천동	2826	묘	116	116	강대진	제주시회천동2158				
159	회천동	2831	과	93	93	제주특별 자치도	제주특별자치도				

도보 제845호 2020년 03월 25일(수요일)

일련 번호	소재지	지번	지목	지적 (㎡)	편입면적 (㎡)	소유자		관계인			비고
						성명	주소	성명	주소	관리 관계	
160	회천동	2832-4	과	322	322	제주특별 자치도	제주특별자치도				
161	회천동	2834-4	과	1,342	1,342	제주특별 자치도	제주특별자치도				
162	회천동	2840-1	과	6,029	6,029	제주특별 자치도	제주특별자치도				
163	회천동	2750	묘	172	172	고운석	제주시회천동2750				
164	회천동	2738-1	과	681	681	제주특별 자치도	제주특별자치도				
165	회천동	2740-4	전	2,444	2,444	제주특별 자치도	제주특별자치도				
166	회천동	2740-3	전	3,416	3,416	제주특별 자치도	제주특별자치도				
167	회천동	2716-2	전	691	691	조혜영	충북증평군증평읍중동리85-20				
168	회천동	2716-1	전	734	734	제주특별 자치도	제주특별자치도				
169	회천동	2715-10	전	256	256	제주특별 자치도	제주특별자치도				
170	회천동	2715-9	전	483	483	정근순	서울동작구상도1동210-1층실골드아 파트204				
171	회천동	2701-1	과	271	271	제주특별 자치도	제주특별자치도				
172	회천동	2694	과	2,986	2,986	제주특별 자치도	제주특별자치도				
173	회천동	2693-2	과	456	456	문중철	제주시삼양일동1816				
174	회천동	2691-1	과	1,343	1,343	제주특별 자치도	제주특별자치도				
175	회천동	2690-1	과	311	311	제주특별 자치도	제주특별자치도				
176	회천동	2654-1	과	225	225	제주특별 자치도	제주특별자치도				
177	회천동	2653-1	과	588	588	고선수	제주시회천동2912				
178	회천동	2653-2	과	3,420	3,420	고영철 제주특별자 치도	화북일동1953-5 화북빌라102호 제주특별자치도				
179	회천동	2653-4	과	17	17	제주특별 자치도 고선수	제주특별자치도 2915				
180	회천동	2655-1	임	188	188	문정희	서울송파구삼전동122-2202호				
181	회천동	2656-2	임	826	826	제주특별 자치도 정영애	제주특별자치도 부산해운대구좌동1337해운대현대아 파트112-1502				
182	회천동	2656-6	임	181	181	제주특별 자치도	제주특별자치도				
183	회천동	2656-5	임	200	200	오해경	울산동구화정동161-1대송현대아파트 202-507				
184	회천동	2656	임	662	662	권맹조 김남기	부산연제구거제동벽산이- 메타폴리스103-303 서울특별시성북구정릉동 508-243층302호				
185	회천동	2657-1	과	147	147	제주특별 자치도	제주특별자치도				
186	회천동	2670	묘	159	159	윤효덕	일도리				
187	회천동	2669	임	1,289	1,289	제주특별 자치도	제주특별자치도				
188	회천동	2668-4	임	933	933	제주특별 자치도	제주특별자치도				
189	회천동	2667-1	묘	24	24	제주특별 자치도	제주특별자치도				

도보 제845호 2020년 03월 25일(수요일)

일련 번호	소재지	지번	지목	지적 (㎡)	편입면적 (㎡)	소유자		관계인			비고
						성명	주소	성명	주소	권리 관계	
190	회천동	2668-3	전	597	597	제주특별 자치도	제주특별자치도				
191	회천동	2681-5	과	2,443	2,443	김정생	제주시일도이동995-2자양주택702	제주시 농협조합	제주시일도이동985-1,2	근저당 지상권	
192	회천동	2735-1	과	985	985	제주특별 자치도	제주특별자치도				
193	회천동	2732-6	임	82	82	한영규	제주시회천리2732-2				
194	회천동	2720-3	과	991	991	제주특별 자치도	제주특별자치도				
195	회천동	2718-2	도	66	66	김원형	회천동2718-2				
196	회천동	2719-2	도	40	40	김원용	회천동2719-2				
197	회천동	2717-2	도	264	264	제주특별 자치도	제주특별자치도				
198	회천동	2720-2	도	16	16	김원형	회천동2720-2				
199	회천동	2717-1	과	1,954	1,954	제주특별 자치도	제주특별자치도				
200	회천동	2700-6	전	4,377	4,377	제주특별 자치도	제주특별자치도				
201	회천동	2697-2	도	20	20	김경환	제주시회천리2694				
202	회천동	2725-5	도	57	57	문정용	제주시회천리2725-1				
203	회천동	2695-2	도	16	16	문정용	제주시회천리2725-1				
204	회천동	2695-1	과	281	281	문종철	제주시삼양일동1816				
205	회천동	2692-1	과	357	357	문종철	제주시삼양일동1816				
206	회천동	2692-2	도	7	7	문정용	제주시회천리2725-1				
207	회천동	2725-4	과	803	803	문종철	제주시삼양일동1816				
208	회천동	2725-2	도	7	7	문정용	제주시회천리2725-1				
209	회천동	2691-2	도	16	16	김봉조	제주시회천동2693				
210	회천동	2651-1	과	57	57	제주특별 자치도	제주특별자치도				
211	회천동	2674-6	과	164	164	제주특별 자치도	제주특별자치도				
212	회천동	2656-1	임	826	826	제주특별 자치도	제주특별자치도				
213	회천동	2673	묘	430	430	양병구	도련리				
214	회천동	2671-1	과	2,761	2,761	제주특별 자치도	제주특별자치도				
215	회천동	2680-4	과	384	384	제주특별 자치도	제주특별자치도				
216	회천동	2680-3	과	223	223	제주특별 자치도	제주특별자치도				
217	회천동	2677-3	도	119	46	김용택 김상우 김경빈 김교연 김규형 김군백 김순식	제주시화복리4091 제주시용담리288 제주시일도리1466 제주시삼도리123 제주시삼도리1128 제주시삼도리1072 제주시일도리1416				
218	회천동	2641-3	도	155	40	김창진	제주시 삼양리1970-2				
219	회천동	2681-2	과	660	660	김정생	제주시 삼양이동2176-16 민우주택마101				

도보 제845호 2020년 03월 25일(수요일)

일련 번호	소재지	지번	지목	지적 (㎡)	편입면적 (㎡)	소유자		관계인			비고
						성명	주소	성명	주소	관리 관계	
220	회천동	3105-3	도	699	699	제주특별자치도	제주특별자치도				
221	회천동	2832-5	과	79	79	제주특별자치도	제주특별자치도				
222	회천동	3108-5	전	3,486	3,486	제주특별자치도	제주특별자치도				
223	회천동	3113-7	과	24	24	제주특별자치도	제주특별자치도				
224	도련이동	126-3	도	26	26	김은영	제주시일도리1055				
225	도련이동	202-10	과	1,662	1,662	제주특별자치도	제주특별자치도				
226	도련이동	124-6	도	20	20	고봉수	삼양리1975				
227	도련이동	124-8	도	13	13	고봉수	삼양리1975				
228	도련이동	126-2	도	33	33	김은영	제주시일도리1055				
229	도련이동	126-8	과	3,613	3,613	제주특별자치도	제주특별자치도				
230	도련이동	123-4	과	1,907	1,907	제주특별자치도	제주특별자치도				
231	도련이동	202-9	과	1,330	1,330	제주특별자치도	제주특별자치도				
232	도련이동	202-4	도	109	109	고원호	제주시삼양동2116				
233	도련이동	196-2	도	7	7	고익수	제주시도련동542				
234	도련이동	200-7	도	5	5	제주특별자치도	제주특별자치도				
235	도련이동	196-3	과	5,958	5,958	제주특별자치도	제주특별자치도				
236	도련이동	198-5	과	422	422	제주특별자치도	제주특별자치도				
237	도련이동	190-1	전	286	286	제주특별자치도	제주특별자치도				
238	도련이동	191-1	과	6,246	6,246	제주특별자치도	제주특별자치도				
239	도련이동	187-1	전	1,235	1,235	변규성 김봉환	제주시도련이동628 제주시화북일동9-1화북3아파트301 동311호				
240	도련이동	238	묘	89	89	이동우	화북리				
241	도련이동	184-1	과	3,055	3,055	박안범	제주시매촌2길16-6 (도련이동)	제주시 농협조합	제주시삼성로133(일도 이동,삼양지점)		
242	도련이동	239	묘	109	109	문재국	삼양리				
243	도련이동	233-1	과	3,021	3,021	제주특별자치도	제주특별자치도				
244	도련이동	283-1	전	1,868	1,868	제주특별자치도	제주특별자치도				
245	도련이동	283-2	도	73	73	강춘근	제주시도련동585				
246	도련이동	313-5	도	10	10	변홍찬	제주시도련리681				
247	도련이동	282-3	묘	29	29	제주특별자치도	제주특별자치도				
248	도련이동	282-2	도	7	7	고경로					
249	도련이동	243-3	도	56	56	변호찬 이종술 제주특별자치도	제주시도련동681 제주시도련동616 제주특별자치도				
250	도련이동	313-4	도	93	93	제주특별자치도	제주특별자치도				

도보 제845호 2020년 03월 25일(수요일)

일련 번호	소재지	지번	지목	지적 (㎡)	편입면적 (㎡)	소유자		관계인			비고
						성명	주소	성명	주소	관리 관계	
251	도련 이동	243-5	임	16	16	제주특별 자치도	제주특별자치도				
252	도련 이동	281-1	묘	56	56	제주특별 자치도	제주특별자치도				
253	도련 이동	243-2	도	23	23	변호찬 이중술 제주특별자 치도	제주시도련동681 제주시도련동616 제주특별자치도				
254	도련 이동	280-3	과	708	708	제주특별 자치도	제주특별자치도				
255	도련 이동	316-2	도	63	63	이중술 김재일 이계술 이진녀	제주시도련리616 제주시도련리616 제주시삼양리1068 제주시오라리1331				
256	도련 이동	316-4	과	4,406	4,406	제주특별 자치도	제주특별자치도				
257	도련 이동	318-2	과	682	682	제주특별 자치도	제주특별자치도				
258	도련 이동	325	묘	73	73	문용선	삼양리				
259	도련 이동	322-4	과	373	373	제주특별 자치도	제주특별자치도				
260	도련 이동	324-2	전	787	787	강경희	제주시일도이동1024-6				
261	도련 이동	322-3	과	259	259	제주특별 자치도	제주특별자치도				
262	도련 이동	338-1	과	33	33	제주특별 자치도	제주특별자치도				
263	도련 이동	331	묘	56	56	정일돌	삼양리				
264	도련 이동	330-1	과	3,931	3,931	제주특별 자치도	제주특별자치도				
265	도련 이동	332	묘	119	119	오희연 강학배	제주시조천읍조천11길9 제주시원당로15길36				
266	도련 이동	123-3	전	23	23	고영진	삼양리2950				
267	도련 이동	203-4	도	264	264	제주특별 자치도	제주특별자치도				
268	도련 이동	203-6	임	42	42	문중철	제주시삼양1동1816				
269	도련 이동	203-7	도	87	87	문정희	서울송파구가락동176삼환가락아파트 7-103				
270	도련 이동	203-5	전	2,619	2,619	제주특별 자치도	제주특별자치도				
271	도련 이동	211-2	과	39	39	제주특별 자치도	제주특별자치도				
272	도련 이동	193-3	전	1,708	1,708	제주특별 자치도	제주특별자치도				
273	도련 이동	234-3	과	1,800	1,800	제주특별 자치도	제주특별자치도				
274	도련 이동	236-3	과	17	17	문경봉	제주시도련이동47				
275	도련 이동	236-4	도	16	16	문두옥 문병규 문행옥	제주시도련리641 제주시도련리609 제주시도련리647				
276	도련 이동	232-3	과	207	207	제주특별 자치도	제주특별자치도				
277	도련 이동	284-4	과	1,177	1,177	제주특별 자치도	제주특별자치도				
278	도련 이동	283-3	도	3	3	강춘근	제주시도련동585				
279	도련 이동	284-3	도	26	26	이수현	도련2동543				
280	도련 이동	285-1	묘	25	25	제주특별 자치도	제주특별자치도				

도보 제845호 2020년 03월 25일(수요일)

일련 번호	소재지	지번	지목	지적 (㎡)	편입면적 (㎡)	소유자		관계인			비고
						성명	주소	성명	주소	권리 관계	
281	도련 이동	288-3	과	38	38	제주특별 자치도	제주특별자치도				
282	도련 이동	315	묘	139	139	서이룡	삼양리				
283	도련 이동	313-1	과	5,786	5,786	제주특별 자치도	제주특별자치도				
284	도련 이동	304-2	전	56	56	제주특별 자치도	제주특별자치도				
285	도련 이동	305-1	묘	27	27	김용은	삼양리				
286	도련 이동	301-1	과	960	960	제주특별 자치도	제주특별자치도				
287	도련 이동	302	묘	202	202	김만근	삼양리				
288	도련 이동	324-1	임	2,740	2,740	강경희	제주시일도이동1024-6				
289	도련 이동	326	묘	89	89	김행관	봉개리				
290	도련 이동	327-1	과	1,412	1,412	제주특별 자치도	제주특별자치도				
291	도련 이동	328-1	과	1,770	1,770	제주특별 자치도	제주특별자치도				
292	도련 이동	359-1	전	44	44	김관표	제주시삼양이동2115-7				
293	도련 이동	361	묘	69	69	제주특별 자치도	제주특별자치도				
294	도련 이동	362	과	2,357	2,357	제주특별 자치도	제주특별자치도				
295	도련 이동	363	묘	129	129	제주특별 자치도	제주특별자치도				
296	도련 이동	363-1	묘	66	66	한국중부발 전(주)	서울강남구삼성동167				
297	도련 이동	365-1	과	261	261	제주특별 자치도	제주특별자치도				
298	도련 이동	360-1	전	2,616	2,616	제주특별 자치도	제주특별자치도				
299	도련 이동	203-3	도	32	32	문정희	서울특별시송파구가락동176삼환가 라아파트7-103				
300	도련 이동	304-1	전	451	451	제주특별 자치도	제주특별자치도				
301	도련 이동	243-7	임	274	274	제주특별 자치도	제주특별자치도				
302	도련 이동	243-6	임	12	12	제주특별 자치도	제주특별자치도				
303	도련 이동	243-4	임	168	168	제주특별 자치도	제주특별자치도				
304	도련 이동	316-3	과	148	148	제주특별 자치도	제주특별자치도				
305	도련 이동	318-1	과	95	95	제주특별 자치도	제주특별자치도				
306	삼양 일동	288-1	과	37	37	제주특별 자치도	제주특별자치도				
307	삼양 일동	290-1	과	1,219	1,219	제주특별 자치도	제주특별자치도				
308	삼양 일동	306-1	과	654	654	제주특별 자치도	제주특별자치도				
309	삼양 일동	305-1	과	3,314	3,314	제주특별 자치도	제주특별자치도				
310	삼양 일동	329	묘	79	79	박좌진					
311	삼양 일동	328-1	임	2,798	2,798	제주특별 자치도	제주특별자치도				
312	삼양 일동	323-3	전	260	260	제주특별 자치도	제주특별자치도				
313	삼양 일동	325	묘	122	122	전응선					

도보 제845호 2020년 03월 25일(수요일)

일련 번호	소재지	지번	지목	지적 (㎡)	편입면적 (㎡)	소유자		관계인			비고
						성명	주소	성명	주소	권리 관계	
314	삼양 일동	538-3	과	896	896	제주특별 자치도	제주특별자치도				
315	삼양 일동	538-2	도	218	218	제주시	제주시				
316	삼양 일동	539-2	도	106	106	고산희령	제주시삼양동1624				
317	삼양 일동	539-1	전	2,936	2,936	제주특별 자치도	제주특별자치도				
318	삼양 일동	540-4	과	1,672	1,672	제주특별 자치도	제주특별자치도				
319	삼양 일동	541	묘	63	63	고흥련	남군남원면수망리				
320	삼양 일동	542	묘	83	83	전광일	제주시삼양동2117				
321	삼양 일동	540-5	과	687	687	제주특별 자치도	제주특별자치도				
322	삼양 일동	516	묘	66	66	김기백	건입리				
323	삼양 일동	517	묘	73	73	김만일					
324	삼양 일동	543-1	과	554	554	제주특별 자치도	제주특별자치도				
325	삼양 일동	515	임	2,463	2,463	제주특별 자치도	제주특별자치도				
326	삼양 일동	579-3	과	452	452	제주특별 자치도	제주특별자치도				
327	삼양 일동	282-1	전	376	376	제주특별 자치도	제주특별자치도				
328	삼양 일동	286-1	과	3,085	3,085	제주특별 자치도	제주특별자치도				
329	삼양 일동	287	묘	66	66	김세일					
330	삼양 일동	291-4	과	1,089	1,089	제주특별 자치도	제주특별자치도				
331	삼양 일동	291-3	과	1,928	1,928	제주특별 자치도	제주특별자치도				
332	삼양 일동	304-1	과	2,424	2,424	제주특별 자치도	제주특별자치도				
333	삼양 일동	331-1	임	527	527	전창권	제주시삼양일동1689				
334	삼양 일동	330	임	1,266	1,266	제주특별 자치도	제주특별자치도				
335	삼양 일동	326-11	과	411	411	제주특별 자치도	제주특별자치도				
336	삼양 일동	327	묘	248	248	제주특별 자치도	제주특별자치도				
337	삼양 일동	326-12	과	3,303	3,303	제주특별 자치도	제주특별자치도				
338	삼양 일동	536	묘	99	99	김양백					
339	삼양 일동	537	묘	195	195	제주특별 자치도	제주특별자치도				
340	삼양 일동	326-10	도	148	148	제주특별 자치도	제주특별자치도				
341	삼양 일동	326-13	도	6	6	제주특별 자치도	제주특별자치도				
342	삼양 일동	326-5	도	129	129	제주특별 자치도	제주특별자치도				
343	삼양 일동	529-4	과	841	841	제주특별 자치도	제주특별자치도				
344	삼양 일동	539-3	전	2,935	2,935	제주특별 자치도	제주특별자치도				
345	삼양 일동	524-1	과	1,636	1,636	제주특별 자치도	제주특별자치도				
346	삼양 일동	525-3	과	388	388	제주특별 자치도	제주특별자치도				

도보 제845호 2020년 03월 25일(수요일)

일련 번호	소재지	지번	지목	지적 (㎡)	편입면적 (㎡)	소유자		관계인			비고
						성명	주소	성명	주소	권리 관계	
347	삼양 일동	526-4	과	2,026	2,026	고두만	제주시조천읍함덕리272-92				
348	삼양 일동	523	묘	89	89	김공수					
349	삼양 일동	522	묘	76	76	김종규					
350	삼양 일동	521-2	과	2,834	2,834	제주특별 자치도	제주특별자치도				
351	삼양 일동	504-5	과	1,709	1,709	제주특별 자치도	제주특별자치도				
352	삼양 일동	518	전	873	873	제주특별 자치도	제주특별자치도				
353	삼양 일동	572-7	전	468	468	제주특별 자치도	제주특별자치도				
354	삼양 일동	572-5	전	2	2	김철수 허춘재 제주특별 자치도	부산영도구영선동3-56 부산영도구남항동3가1-10 제주특별자치도				
355	삼양 일동	586-5	과	972	972	제주특별 자치도	제주특별자치도				
356	삼양 일동	587	묘	50	50	전만일					
357	삼양 일동	584-2	전	1,228	1,228	제주특별 자치도	제주특별자치도				
358	삼양 일동	588-1	임	238	238	제주특별 자치도	제주특별자치도				
359	삼양 일동	582-3	창	85	85	제주특별 자치도	제주특별자치도				
360	삼양 일동	511	묘	86	86	김경순					
361	삼양 일동	509-2	임	460	460	제주특별 자치도	제주특별자치도				
362	삼양 일동	510	묘	79	79	김경순					
363	삼양 일동	512	묘	99	99	장가정					
364	삼양 일동	509-1	전	1,620	1,620	제주특별 자치도	제주특별자치도				
365	삼양 일동	514	묘	198	198	송운용					
366	삼양 일동	513	묘	40	40	송재생					
367	삼양 일동	519	묘	155	155	송운용					
368	삼양 일동	508-3	과	3,107	3,107	제주특별 자치도	제주특별자치도				
369	삼양 일동	520-1	묘	28	28	제주특별 자치도	제주특별자치도				
370	삼양 일동	508-2	전	218	218	제주특별 자치도	제주특별자치도				
371	삼양 일동	507	묘	496	496	제주특별 자치도	제주특별자치도				
372	삼양 일동	572-8	전	80	80	제주특별 자치도	제주특별자치도				
373	삼양 일동	529-3	과	2,251	2,251	제주특별 자치도	제주특별자치도				
374	삼양 일동	521-5	과	485	485	제주특별 자치도	제주특별자치도				
375	삼양 일동	504-6	과	415	415	제주특별 자치도	제주특별자치도				
376	삼양 일동	582-2	창	88	88	제주특별 자치도	제주특별자치도				
377	신촌리	3149-7	전	75	75	제주특별 자치도	제주특별자치도				
378	신촌리	3149-6	전	113	113	제주특별 자치도	제주특별자치도				

도보 제845호 2020년 03월 25일(수요일)

일련 번호	소재지	지번	지목	지적 (㎡)	편입면적 (㎡)	소유자		관계인			비고
						성명	주소	성명	주소	권리 관계	
379	신촌리	3916-4	과	148	148	제주특별 자치도	제주특별자치도				
380	신촌리	3917-1	묘	4	4	김기문	제주시삼양리				
381	신촌리	3151-2	전	135	135	제주특별 자치도	제주특별자치도				
382	신촌리	3121-2	과	191	191	강계순	제주시원당로7길21-1 (삼양일동)				
383	신촌리	3120-3	전	138	138	제주특별 자치도	제주특별자치도				
384	신촌리	3119-3	전	68	68	김진기	제주시건입동984	조종심	제주시조천읍신촌리2 123	권리자	
385	신촌리	3118-2	전	167	167	제주특별 자치도	제주특별자치도				
386	신촌리	3899	전	2,727	2,727	제주특별 자치도	제주특별자치도				
387	신촌리	3901-1	전	2,086	2,086	제주특별 자치도	제주특별자치도				
388	신촌리	3898	묘	69	69	고성만	제주시삼양리				
389	신촌리	3905	묘	122	122	제주특별 자치도	제주특별자치도				
390	신촌리	3085-3	도	12,853	105	국	농림축산식품부				
391	신촌리	3904	묘	109	109	문성오	제주시삼양리				
392	신촌리	3897	전	2,456	2,456	제주특별 자치도	제주특별자치도				
393	신촌리	3903	묘	188	188	이만우					
394	신촌리	3896	묘	202	202	이손훈	제주시삼양리				
395	신촌리	3152-3	전	900	900	제주특별 자치도	제주특별자치도				
396	신촌리	3152-10	과	3,022	3,022	제주특별 자치도	제주특별자치도				
397	신촌리	3152-11	과	963	963	제주특별 자치도	제주특별자치도				
398	신촌리	3152-2	전	1,419	1,419	제주특별 자치도	제주특별자치도				
399	신촌리	3152-9	과	1,590	1,590	제주특별 자치도	제주특별자치도				
400	신촌리	3136-4	과	1,655	1,655	제주특별 자치도	제주특별자치도				
401	신촌리	3135-2	과	1,266	1,266	제주특별 자치도	제주특별자치도				
402	신촌리	3133-4	도	80	80	국	농림축산식품부				
403	신촌리	3129	전	369	369	김진기	제주시건입동984	조종심	제주시조천읍신촌리2 123	권리자	
404	신촌리	3130-1	전	168	168	고석준	제주시삼양동1508				
405	신촌리	3131-1	도	131	131	국	농림축산식품부				
406	신촌리	3126-5	전	502	502	제주특별 자치도	제주특별자치도				
407	신촌리	3126-6	전	379	379	제주특별 자치도	제주특별자치도				
408	신촌리	3124-5	전	700	700	제주특별 자치도	제주특별자치도				
409	신촌리	3122-12	도	122	122	국	농림축산식품부				
410	신촌리	3122-8	구	1,587	345	국	농림축산식품부				
411	신촌리	3122-11	전	918	918	고민택	제주시조천읍신촌리2417-1				

도보 제845호 2020년 03월 25일(수요일)

일련 번호	소재지	지번	지목	지적 (㎡)	편입면적 (㎡)	소유자		관계인			비고
						성명	주소	성명	주소	권리 관계	
412	신촌리	3097-18	전	14	14	허재호	제주시조천읍신촌북1길3-5				
413	신촌리	3120-4	전	10	10	제주특별 자치도	제주특별자치도				
414	신촌리	3119-4	전	9	9	김진기	제주시건입동984				
415	신촌리	3115-6	전	4	4	제주특별 자치도	제주특별자치도				
416	신촌리	3900	묘	89	89	이윤형	조천리3900				
417	신촌리	3902	묘	129	129	김행지	신촌리3902				
합계				305,140							

제주특별자치도 공고 제2020-940호

「2020 천연발효 유리아미노산제 공급지원 사업」 지방보조금 지원계획 공고

「제주특별자치도 지방보조금 관리 조례」 제14조 제1항에 의하여 '2020 천연발효 유리아미노산제 공급 지원' 지방보조금 지원계획을 아래와 같이 공고합니다.

2020년 3월 16 일

제 주 특 별 자 치 도 지 사

1. 신청자격

- 접수마감일 기준 환경친화형 배합사료(EP, ESP)를 급이하여 넙치 등 어류를 양식하는 어업경영체
 - 참여어가는 공고일 「수산업법」에 의한 양식어업허가 또는 면허를 받고 어류를 양식하고 있는 양식 어업인 또는 어업법인
 - 「민간보조금 기준 보조율 제도」에 따라 자부담 능력 확보
 - 지방보조금 지원 제외 대상에 해당되지 않는 자로서 사업 집행 주체가 필요하다고 인정

2.. 기본방향

- 환경친화형 배합사료(EP, ESP)를 치어기 부터 출하기까지 연중 100% 급이 하는 넙치양식장*에 대하여는 사업 신청 시 우선 배정
- * 2020년도 환경친화형 배합사료(시범지역)지원 사업 참여 양식장
- 천연발효 유리아미노산제 공급에 따른 어체 성장 및 체중 변화를 반드시 기록하고 실적 보고 시 포함 토록 이행 의무 부여

3. 지원 대상 사업

- (사 업 비) : 84,000천원 (보조금 50,000, 자기부담금 34,000)
- (지원형태) : 민간경상사업보조 (보조금 60%, 자기부담금 40%)
- (지원항목) : 천연발효 유리아미노산제 구입비
- (지원한도) : 양식장 당 3,000천원(보조 1,800천원)
- (사업기간) : 보조금 교부결정일 ~ 2020년12월31일까지

4. 사업자 선정 우선 순위

- ① 환경친화형 배합사료(EP, ESP)를 치어기 부터 출하기까지 연중 100% 급이 하는 넙치양식장을 운영하는 자
- ② 환경친화형 배합사료(EP, ESP)를 치어기 부터 출하기까지 연중 100% 급이 하는 어류양식장을 운영하는 자
- ③ 환경친화형 배합사료(EP, ESP)를 급이 하는 넙치양식장을 운영하는 자
- ④ 환경친화형 배합사료(EP, ESP)를 급이 하는 어류양식장을 운영하는 자
 - ① ~ ④ 내 동일 순위의 경우 수면적이 넓은 양식장 우선 선정

5. 지원 제외

- 「보조금 관리에 관한 법률」 제31조의2 규정에 따라 보조사업자가 아래와 같이 보조사업 수행 배제 등 사유에 해당되는 경우

1. 거짓이나 그 밖의 부정한 방법으로 보조금 또는 간접보조금을 교부받은 사유로 제30조에 따라 교부 결정의 전부 또는 일부 취소를 1회 이상 받은 경우
2. 보조금 또는 간접보조금을 다른 용도에 사용한 사유로 제30조에 따라 교부 결정의 전부 또는 일부 취소를 2회 이상 받은 경우
3. 법령, 보조금 교부 결정의 내용 또는 법령에 따른 중앙관서의 장의 처분을 위반한 사유로 제30조에 따라 교부 결정의 전부 또는 일부 취소를 3회 이상 받은 경우

- 접수 마감일 기준 1년 이내에 「제주특별자치도 수산물방역 및 안전성검사에 관한 조례」 제10조(반입·반출 및 유통금지 또는 제한 등) 및 제10조의 2(주사용 항생물질 제한)을 위반하여 우리 도(행정시 포함)에 적발된 적이 있는 경우
- 접수 마감일 기준 1년 이내에 「수산물관계법령 위반 행위에 대한 행정처분의 기준과 절차에 관한 규칙」을 위반하여 우리 도(행정시 포함)에 적발된 적이 있는 경우

6. 신청 및 접수

- 공고기간 : 2020. 3. 17.(화) ~ 2020. 4. 1(수)(16일간)
- 접수기간 : 2020. 3. 17.(화) ~ 2020. 4. 1(수)(16일간)
- 접수장소 : 제주특별자치도 수산정책과(행정시 접수 불가)
- 신청방법 : 직접 방문 제출 (접수 마감일 18:00 도착 분까지 유효)

※ 신청서식은 제주특별자치도 홈페이지 (www.jeju.go.kr) 입법·고시·공고에서 다운받아 활용

비영리민간단체 변경등록사항 알림

「비영리민간단체지원법」 제4조제2항의 규정에 따라 비영리민간단체의 변경등록사항을 아래와 같이 알려드립니다.

2020. 3. 19.

제 주 특 별 자 치 도 지 사

등록번호	단체명칭	사무소의 소재지	대표자 성명	변경등록년월일	주된사업
28	대한적십자사봉사회 제주특별자치도지사 협의회	제주특별자치도 제주시 전농로7(용담일동)	박순덕	'20. 3. 19.	○ 사회봉사사업 ○ 구호사업
		◇ 변경내용 • 대표자 변경 - 당 초 : 양 창 흥 - 변 경 : 박 순 덕			

비영리민간단체 변경등록사항 알림

「비영리민간단체지원법」 제4조제2항의 규정에 따라 비영리민간단체의 변경등록사항을 아래와 같이 알려드립니다.

2020. 3. 20.

제 주 특 별 자 치 도 지 사

등록 번호	단체명칭	사무소의 소재지	대표자 성명	변경등록 년월일	주된사업
255	사단법인 제주특별자치도 원예치료복지협회	제주특별자치도 제주시 가령로 57(이도이동)	김신희	'20. 3. 20.	<ul style="list-style-type: none"> ○ 지역특성을 활용한 원예치료·복지 프로그램 개발, 활동전개 ○ 원예치료·복지 워크숍 등 원예치료사 교육, 실습 활성화 ○ 원예치료사 정보교환 및 취업 알선 ○ 원예치료·복지 회원관리 및 원예치료기관 발굴, 지정운영 등 ○ 제주 자생식물의 공익적 기능 및 원예이용 활성화 연구
<p>◇ 변경내용</p> <ul style="list-style-type: none"> • 대표자 변경 <ul style="list-style-type: none"> - 당 초 : 김 경 신 - 변 경 : 김 신희 					

제주시 고시 제2020-102호

비 관리청 공공하수도 공사시행 고시

하수도법 제16조 및 동법 시행령 제12조의 규정에 의하여 비 관리청 공공하수도 공사시행 사항을 다음과 같이 고시합니다.

2020. 03. 16.

제 주 시 장

□ 비 관리청 공공하수도 공사시행

시 행 자	법 인 명	
	대 표 자	김 효 *
	등록번호	710527-*****
	주 소	경남 창원시 **
시 행 목 적	해당 토지 일원 건축물 신축에 따른 발생오수를 처리하기 위한 오수관로 신설	
시 행 지 역	제주시 한림읍 협재리 813번지 일원	
공공하수도 규모	·오수관(PVC관 D200mm): L=1696.12m ·오수맨홀(D900mm): 44개소	
공 사 기 간	2020. 04. ~ 2020. 05.	

※ 기타 자세한 사항은 제주시청 상하수도과(TEL 064-728-7485)로 문의하여 주시기 바랍니다.

□ 위 치 도

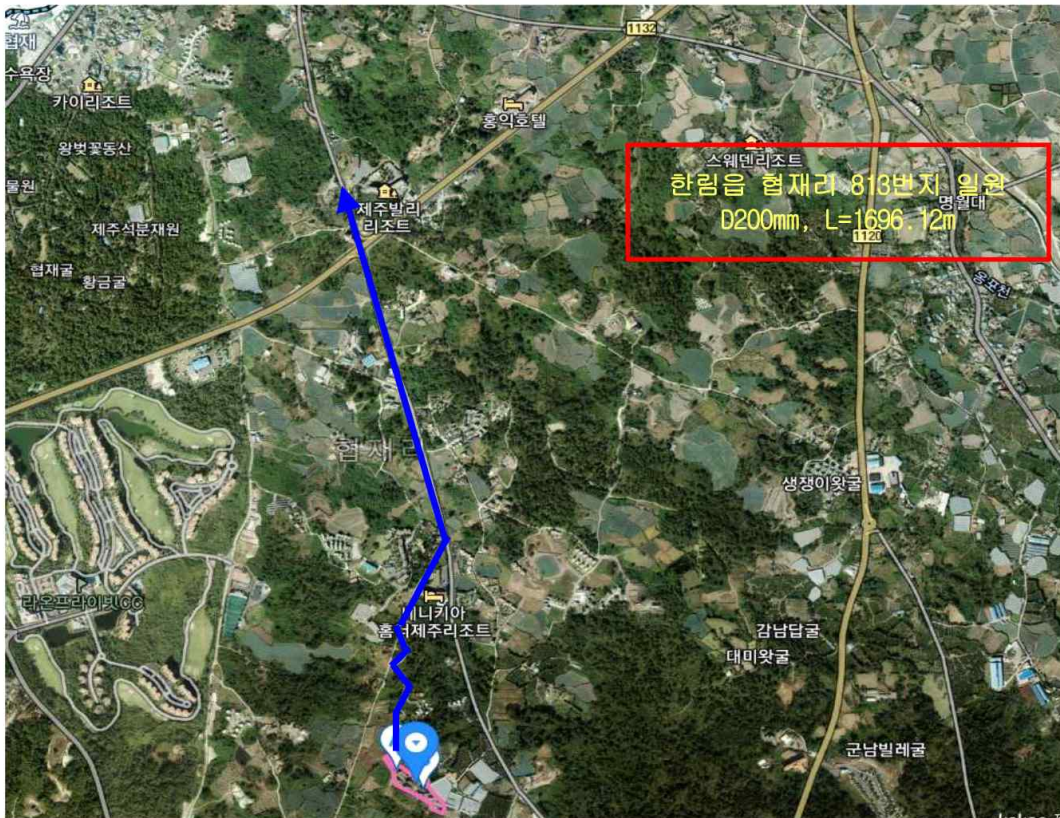

제주시 고시 제2020-106호

비 관리청 공공하수도 공사시행 고시

하수도법 제16조 및 동법 시행령 제12조의 규정에 의하여 비 관리청 공공하수도 공사시행 사항을 다음과 같이 고시합니다.

2020. 03. 18.

제 주 시 장

□ 비 관리청 공공하수도 공사시행

시 행 자	법 인 명	
	대 표 자	오 영 *
	등록번호	590814-*****
	주 소	제주시 연미2길 **
시 행 목 적	해당 토지 일원 건축물 신축에 따른 발생오수를 처리하기 위한 오수관로 신설	
시 행 지 역	제주시 도남동 280번지 일원	
공공하수도 규모	·오수관(PVC이중벽관 D250mm): L = 194.1m ·오수맨홀(D900mm): 3개소	
공 사 기 간	2020. 03. ~ 2020. 04.	

※ 기타 자세한 사항은 제주시청 상하수도과(TEL 064-728-7485)로 문의하여 주시기 바랍니다.

□ 위 치 도

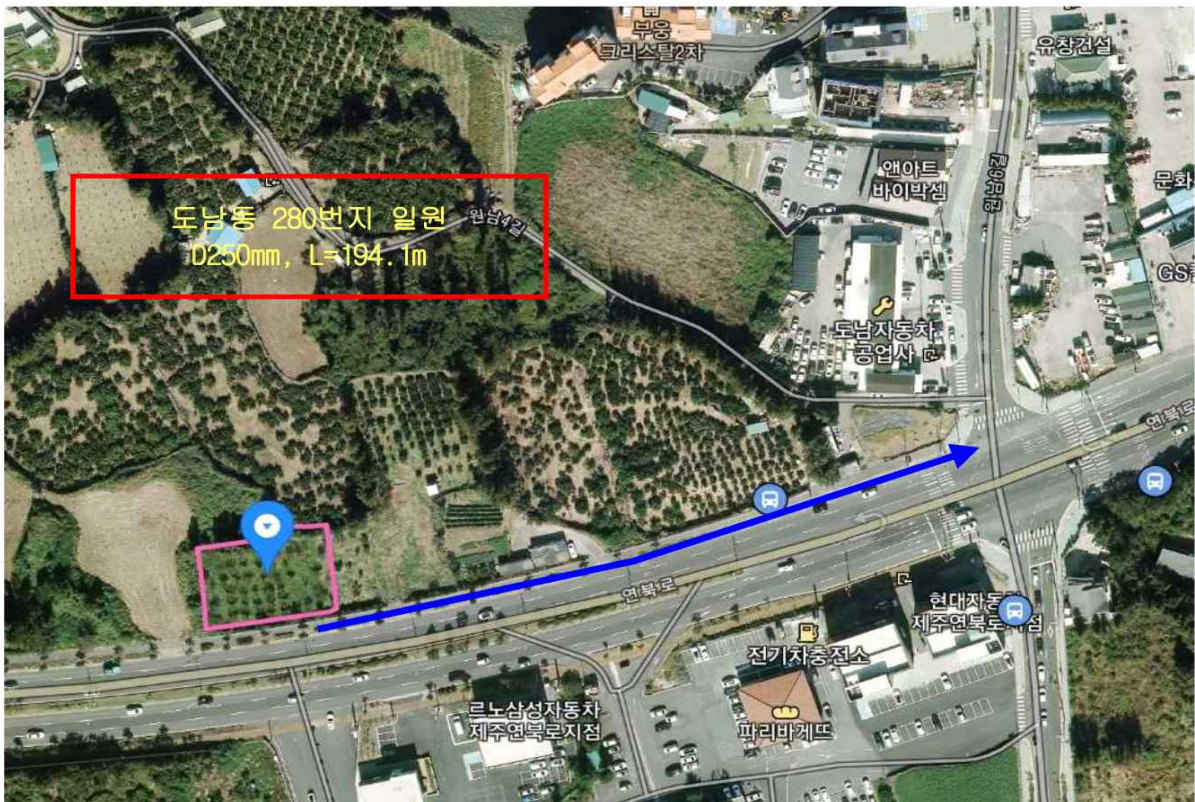

제주시 고시 제2020-110호

산림보호구역 지정 고시

「산림보호법」 제7조, 제8조 및 같은 법 시행규칙 제4조 규정에 의거 다음과 같이 산림보호구역 지정 고시 합니다.

2020. 3. 24.

제 주 시 장

1. 산림보호구역 종류 : 재해방지보호구역
2. 산림보호구역 지정내역

소 재 지					지목	지적 면적 (㎡)	지정 면적 (㎡)	소유자
도	시군	읍면동	리	지번				
제주	제주	추자	예초	산120-1	임야	42,648	42,648	제주특별자치도

※ 상세내용은 붙임 내역서 참조

3. 산림보호구역의 지정사유 : 「산림보호법」 제7조제1항제4호
4. 산림보호구역 지정해제 지형도면 : 붙임 지형도면 참조
5. 기타 문의사항은 제주시 공원녹지과(☎ 064-728-3599)로 연락주시기 바랍니다.

추자016

산림보호구역 경비도면

도업번호 : 33602016

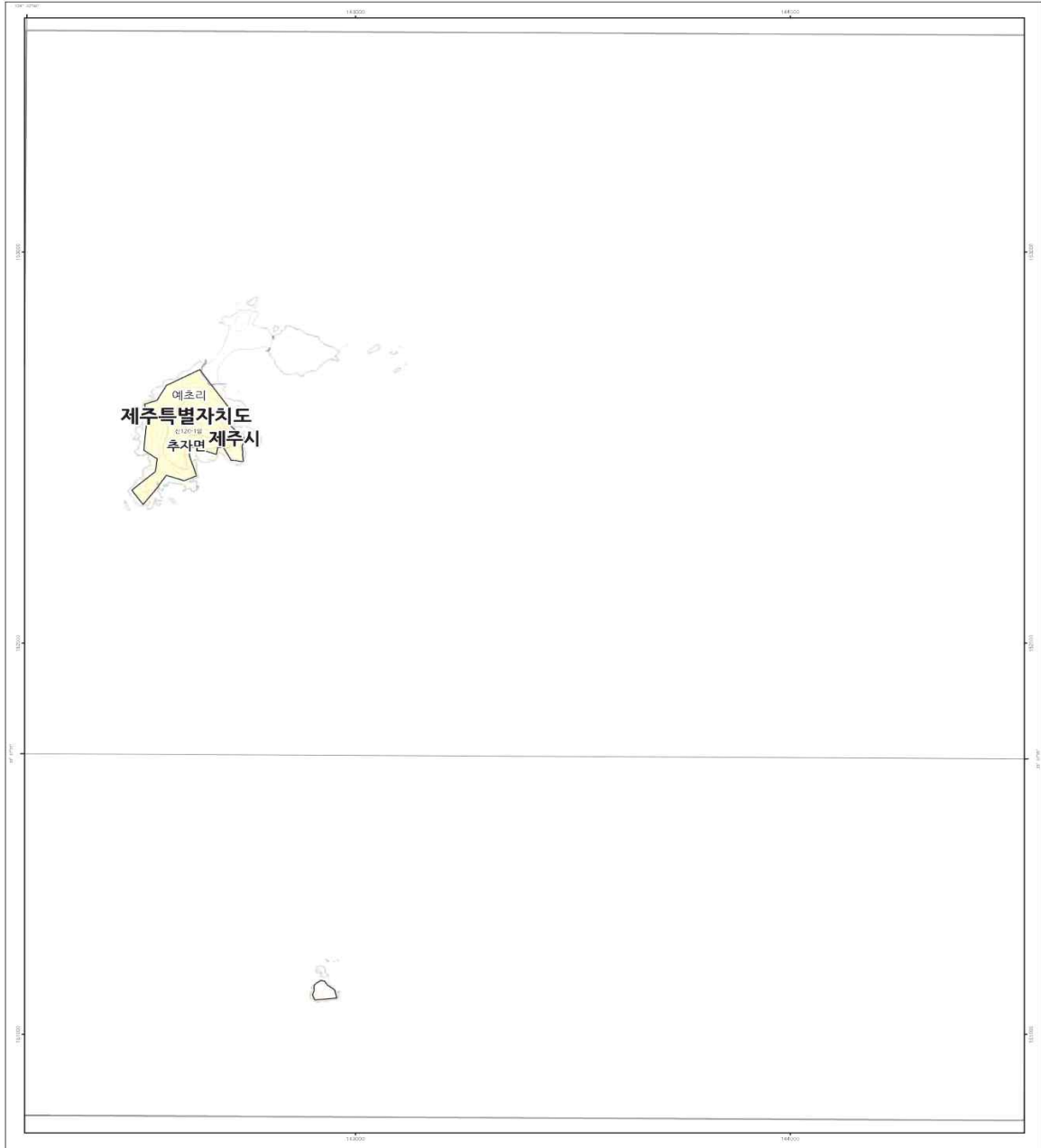

2018년 제작

범례	
수치지도	산림보호구역
도로	생활환경보호구역
주곡선	경관보호구역
계곡선	수원함양보호구역 제1종
하천	수원함양보호구역 제2종
건물	수원함양보호구역 제3종
바위	재해방지보호구역
명승고적	산림유전자원보호구역
모래	행정구역
논	시도
밭	시군구
과수원	읍면동
	리
	지적 및 참조자료
	지적
	국유림

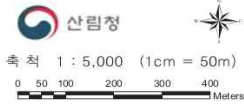

안내문

1. 축지계 : 세계축지계 GRS-80
2. 투영도법 : Transverse Mercator
3. 좌표계 : 횡메르카토르도법(TM)
(원점 : 동경 127도, 북위 38도)
4. 투영원점 : X(N) = 600,000m
Y(E) = 200,000m
5. 등시자료 : 지적도, 국유재산기분도

행정구역도표

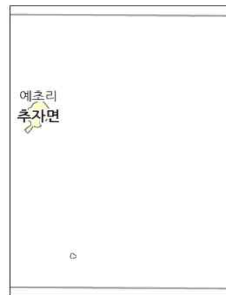

인접도업도

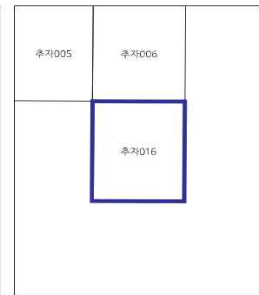

제주시 고시 제2020-111호

도시계획시설(제주한라대학교)사업 기간 만료에
따른 행정처분

「국토의 계획 및 이용에 관한 법률」 제133조제1항제15의2 및 「행정절차법」 제22조제5항 규정에 의거 다음과 같이 행정처분 합니다.

2020. 3. 25.

제 주 시 장

1. 도시계획시설(제주한라대학교)사업 현황

- 사업시행자 : 학교법인 한라학원 이사장 고창실
- 사업의 종류 및 명칭 :

제주한라대학교(도시계획시설:학교)

- 면적 및 규모 : 83,108㎡
- 사업기간 : 2000. 6. ~ 2019. 12. 31.

2. 행정처분 사유

- 실시계획인가 사업기간 만료에 따른 실시계획인가 권한 상실

3. 행정처분

- 사업이 완료된 부분에 대하여 준공절차 이행
- 미착공 시설 실시계획 인가 취소 및

도시계획시설 사업시행자 지정 취소

4. 시정요구 사항

- 2020. 9. 30일까지 준공절차 이행
 - 국유도로 폐도에 따라 기존 도로와 연결하여 대체도로 개설

【도시계획시설(제주한라대학교) 시설 현황】

구분	위 치	부 지 면 적 (㎡)	시설명	비 고
교육기본시설 및 연구시설	노형동 1534번지일원	1,891	인관동(기설치)	준공처분
교육기본시설	노형동 1534번지일원	2,332	의관동(기설치)	준공처분
교육기본시설 및 연구시설	노형동 1537번지일원	2,119	예관동(기설치)	준공처분
교육기본시설 및 연구시설	노형동 1534번지일원	6,021	지관동(A,B,C)(기설치)	준공처분
교육기본시설 및 연구시설	노형동 1534번지일원	1,882	신관동(기설치)	준공처분
교육기본시설 및 지원시설	노형동 1534번지일원	2,952	금호미래관(기설치)	준공처분
교육기본시설 및 지원시설	노형동 1540번지일원	3,147	금호관(기설치)	준공처분
교육기본시설 및 지원시설	노형동 1588-4번지일원	3,287	한라아트홀(기설치)	준공처분
지원시설	노형동 1599-1번지일원	4,302	한라학사(기설치)	준공처분
교육기본시설 및 연구시설	노형동 1590-1번지일원	2,087	하이테크센터(기설치)	준공처분
지원시설 및 기타	노형동 1524-1번지일원	11,717	금호세계교육관(기설치)	준공처분
교육연구시설	노형동 1596번지일원	1,813	직업훈련센터(기설치)	준공처분
교육연구시설	노형동 1591번지일원	1,717	제2기숙사(미착공)	취소
계	-	45,267	-	-

제주시 공고 제2020-1012호

건설업 행정처분 공고

「건설산업기본법」 제83조의 규정에 의한 건설업 행정처분(등록말소)사항을 「건설산업기본법」 제85조의3 및 같은 법 시행규칙 제36조의3의 규정에 의거 아래와 같이 공고합니다.

아 래

1. 행정처분 내역

상 호	대표자	영업소재지	처분업종	처분내용	처분사유	처분근거
칠주	양기주	제주특별자치도 제주시 동광로10길 29-5	난방시공업 제2종	등록말소	건설업체의 폐업사실 확인	건설산업기본법 제83조 제12호

2. 행정쟁송 안내

이 처분에 이의가 있는 경우, 행정심판의 청구는 제주특별자치도행정심판위원회, 행정소송의 제기는 제주지방법원에 하여야 하며, 행정심판 또는 소송의 청구는 처분이 있음을 안 날부터 90일 이내에 청구하여야 하며, 행정심판은 처분이 있는 날로부터 180일, 행정소송은 처분이 있는 날로부터 1년이 경과하면 청구 또는 제기하지 못합니다.

※ 기타 문의사항은 제주시청 건설과(064-728-3703)로 하시기 바랍니다.

2020. 3. 16.

제 주 시 장

제주시 공고 제2020-1028호

공원 조성계획 결정 변경(안)에 따른 주민 열람공고

공원조성계획 변경 결정(안)에 대하여 『도시공원 및 녹지 등에 관한 법률』 제16조의2제2항 규정에 따라 주민에게 미리 알려 의견을 수렴하고자 다음과 같이 공고 합니다.

2020년 3월 17일

제 주 시 장

1. 열람기간

○ 2020. 3. 17.(화) ~ 2020. 3. 31.(화) 14일간

2. 공원조성계획 결정 변경(안)

공 원 명	위 치	주 요 내 용	비 고
만세공원 (근린공원)	제주시 조천읍 조천리 1134번지	<ul style="list-style-type: none"> • 근린공원 법적시설물에 적합하도록 현행화 • 애국선열의 추모공간 조성 등 	변경

3. 의견 제출

공원 조성계획 변경에 대하여 의견이 있는 기관·단체 또는 개인은 공고기간 내 다음 사항을 참고하여 의견서를 우편, FAX 등을 통하여 제주시장에게 제출하여 주시기 바랍니다.

다 음

가. 만세공원 조성계획 변경조서(별첨 1)

나. 성명(기관·단체의 경우 기관·단체명과 그 대표자 성명), 주소 및 전화번호

다. 제출하는 곳 : 제주시 공원녹지과(공원관리담당)

- 주 소 : (63208)제주시 광양9길 10(이도2동, 제주시청 공원녹지과)
- (FAX : 064-728-3579) ☎(064)728-3601~5

라. 의견제출 서식 : 별첨 3(주민의견 수렴서)

1. 도시관리계획(공원조성계획) 결정(변경) 조서

1-1. 공원 결정(변경) 사유서

도면표시번호	공 원 명	변 경 내 용	변 경 사 유
5-2	만세 공원	<ul style="list-style-type: none"> ○ 공원조성계획 변경 - 도로및광장 - - 조경시설 감) 4,167.0㎡ - 휴양시설 신) 114.0㎡ - 교양시설 증) 906.0㎡ - 편익시설 - -공원관리시설 - - 녹지 증) 3,147.0㎡ 	<ul style="list-style-type: none"> ○ 만세공원 내 조경시설 잔디광장을 녹지로 변경하여 법적 시설물에 적합하도록 재조정함에 따라 공원조성계획을 변경하고, ○ 또한, 제주지역 애국선열의 추모공간을 조성함에 따라 교양시설 면적이 증가하게 되어 공원조성계획을 변경하고자 함.

1-2. 총괄조서

구 분		시 설 내 역	시 설 규 모		비 고
			부 지 면 적 (㎡)	건 축 면 적 (㎡)	
총 계	기 정		58,490.0	1,355.41	
	변 경		58,490.0	1,355.41	건폐율 2.31%
시 설 소 계	기 정		25,930.0	1,355.41	
	변 경		22,783.0	1,355.41	감) 3,147.0㎡
도 로 및 광 장	기 정	도 로, 광 장	6,880.0	-	
	변 경	도 로, 광 장	6,880.0	-	-
조 경 시 설	기 정	잔 디 광 장, 파 고 라	7,991.0	-	
	변 경	잔 디 광 장	3,824.0	-	감) 4,167.0㎡
휴 양 시 설	기 정	-	-	-	
	변 경	파 고 라	114.0	-	신) 114.0㎡
교 양 시 설	기 정	기 념 관, 창 열 사 등	4,842.0	1,183.0	
	변 경	기 념 관, 창 열 사, 추 모 공 간 등	5,748.0	1,183.0	증) 906.0㎡
편 익 시 설	기 정	주 차 장, 화 장 실	4,920.0	111.61	
	변 경	화 장 실, 운 동 시 설 관 련 사 무 실	4,920.0	111.61	-
공 원 관 리 시 설	기 정	창 고, 담 장 등	1,297.0	60.8	
	신 설	창 고, 담 장 등	1,297.0	60.8	-
녹 지	기 정	수 목	32,560.0	-	
	변 경	수 목	35,707.0	-	증) 3,147.0

1-3. 세부시설 조서

구분	도면번호	시설명	위치	부지면적(㎡)	시설규모(㎡)		비고
					건축면적	연면적	
총계	기정			58,490.0	1,355.41	1,968.41	
	변경			58,490.0	1,355.41	1,968.41	
시설소계	기정			25,930.0	1,355.41	1,968.41	44.33%
	변경			22,783.0	1,355.41	1,968.41	38.9%
소계	기정			6,880.0			11.8%
	변경			6,880.0			11.8%
도로 및 광장	기정		도로소계	3,396.0			
		도로	소로3류	3,396.0			전지역 6개소
			광장소계	3,484.0			
		1	진입광장	1,080.0			
		2	기념광장	1,680.0			
		3	휴게광장	724.0			
	변경		도로소계	3,396.0			
		도로	소로3류	3,396.0			전지역 6개소
			광장소계	3,484.0			
		1	진입광장	1,080.0			
		2	기념광장	1,680.0			
		3	휴게광장	724.0			

구 분	도면 번호	시 설 명	위 치	부지면적 (㎡)	시설규모(㎡)		비 고	
					건축면적	연면적		
소계	기정			7,991.0			13.7%	
	변경			3,824.0			6.5%	
조경 시설	기정	4-1	잔디광장	1,377.0				
		4-2	잔디광장	934.0				
		4-3	잔디광장	2,831.0				
		4-4	잔디광장	2,735.0				
		5-3	파고라	38.0				
		5-4	파고라	38.0				
		5-5	파고라	38.0				
	변경	4-1	잔디광장	1,377.0				
		4-2	잔디광장	934.0				
		4-3	잔디광장	871.2			축소(1,959.8㎡)	
		4-4	잔디광장	641.8			축소(2,093.2㎡)	
		5-3	파고라	-			휴양시설 변경	
		5-4	파고라	-			휴양시설 변경	
		5-5	파고라	-			휴양시설 변경	
소계	신설			114.0			0.2%	
휴양 시설	신설	5-3	파고라	38.0			시설변경	
		5-4	파고라	38.0			시설변경	
		5-5	파고라	38.0			시설변경	
소계	기정			4,842.0	1,183.0	1,796.0	8.3%	
	변경			5,748.0	1,501.22	1,983.41	9.8%	
교양 시설	기정	6	기념관	1,840.0	1,084.0	1,697.0		
		7	기념탑	171.0				
		8	야외집회장	1,052.0				
		9	추념탑	367.0				
		15	창열사	1,412.0	99.0	99.0		
		16	창열사 협문	-				
		17	공원안내문	-				
		18	문주	-				
		19	열주	-				
		20	돌하르방	-				
		21	함성상	-				
		22	절규상	-				
		변경	6	기념관	1,840.0	1,084.0	1,697.0	
			7	3.1 독립운동기념탑	171.0			명칭변경
	8		야외집회장	1,052.0				
	9		애국선열추모탑	367.0			명칭변경	
	15		창열사	1,412.0	99.0	99.0		
	16		창열사 협문	-				
	17		공원안내문	-				
	18		문주	-				
	19		열주	-				
	20		돌하르방	-				
	21		함성상	-				
	22		절규상	-				
		24	독립유공자비	84.8			기시설 누락	
		25	공덕비	104.7			기시설 누락	
	26	추모공간	716.5			신설		

구 분	도면 번호	시 설 명	위 치	부지면적 (㎡)	시설규모(㎡)		비 고
					건축면적	연면적	
소계	기정			4,920.0	111.61	111.61	8.4%
	변경			4,920.0	111.61	111.61	8.4%
편익 시설	기정	10	주차장-1	2,127.0			
		11	주차장-2	2,402.0			
		12	화장실-1	91.0	58.0	58.0	
		13	화장실-2	300.0	53.61	53.61	
	변경	10	주차장-1	2,127.0			
		11	주차장-2	2,402.0			
		12	화장실-1	91.0	58.0	58.0	
		13	화장실-2	300.0	53.61	53.61	
소계	기정			1,297.0	60.8	60.8	2.2%
	변경			1,297.0	60.8	60.8	2.2%
공원 관리 시설	기정	-	담장	1,187.0			전지역
		23	울타리담장	110.0			창열사
		-	조명시설	-			
		-	휴지통	-			
		-	창고	-	60.8	60.8	
	변경	-	담장	1,187.0			전지역
		23	울타리담장	110.0			창열사
		-	조명시설	-			
		-	휴지통	-			
		-	창고	-	60.8	60.8	
소계	기정			32,560.0			55.6%
	변경			35,707.0			61.1%
녹지	기정	-	수목	32,560.0			
	변경	-	수목	35,707.0			

제주시 공고 제2020-1047호

공인(전자이미지) 등록 공고

「제주특별자치도 공인 조례」 제7조 및 9조에 따른 공인 등록사항을 동 조례 제10조의 규정에 의거 아래와 같이 공고합니다.

2020. 3. 18.

제 주 시 장

○ 등록 공인 및 인영

공 인 명	인 영	규격및서체	등록일	등록사유	비 고
오라동장인 무인민원증명 발급기용 (전자이미지포함)		2.2cm×2.2cm 훈민정음창제당시의 자체	2020.3.19.	무인민원증명발 급기용으로 신규등록	

제주시 공고 제2020-1058호

『취약계층 대상 찾아가는 원예치료 프로그램』사업 보조금 지원공고

「제주특별자치도 지방보조금 관리 조례」 제14조제1항에 의하여 지방보조금 지원계획을 다음과 같이 공고합니다.

2020년 3월 19일

제 주 시 장

1. 신청자격

- 공고일 현재 제주시내 소재하고 활동하고 있으며 정관 상 원예치료 사업 관련된 목적사업 또는 주요 사업이 명시된 비영리법인 및 단체

2. 지원 대상 사업

사업명	지원규모	사업추진기간	보조율(%)	접수·문의처
취약계층 대상 찾아가는 원예치료 프로그램	30,000천원	2020. 5. 1 ~ 12.31	90%	노인장애인과 (728-2554)

3. 신청 및 접수

가. 신청기간 : 2020. 3. 19.(목) ~ 2020. 3. 26.(목) (18:00까지)

나. 신청방법 : 직접 제출

(2020. 3. 26. 18:00 도착분까지 유효)

다. 접수장소 : 제주시청 노인장애인과 (장애인재활팀)

※ 주소 : 제주특별자치도 제주시 광양9길 10 (이도이동) 제주시청 노인장애인과

라. 신청서류 : 보조금 지원신청서, 법인·단체소개서, 사업계획서 각 1부.

※ 신청서식 : 서식 참조

마. 문의처 : 제주시청 노인장애인과 장애인재활팀 ☎ 064) 728-2554

4. 지원사업 심사 및 통보

○ 제주특별자치도 지방보조금심의위원회에서 심의·결정

○ 심사기준 : 사업의 적합성, 파급성, 보조사업자의 사업수행능력, 신청예산의 타당성, 자부담비율, 전년도 사업 실적 등

○ 결과 통보 : 개별 통보

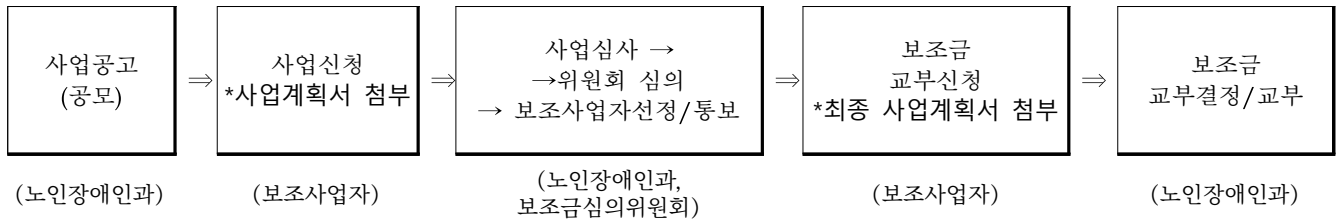

제주시 공고 제2020-1087호

건설업 폐업신고에 의한 등록말소 공고

「건설산업기본법」 제20조의2의 규정에 의한 건설업 폐업신고에 따른 등록말소 처리사항을 같은 법 제20조의2제2항 및 같은 법 시행규칙 제20조의3 규정에 의거 아래와 같이 공고합니다.

2020년 3월 19일

제 주 시 장

1. 상호명: 삼양냉열설비
2. 대표자: 이 경 훈
3. 법인(주민)등록번호: 581118 - *****
4. 소재지: 제주특별자치도 제주시 원당로 13길 11(삼양일동)
5. 폐업신고업종
가. 난방시공업 제2종
6. 폐업사유: 사업포기
7. 등록말소일: 2020. 3. 19.

제주시 공고 제2020-1089호

도시계획시설(도시공원) 사업 실시계획 열람 및 사업인정에 관한 의견청취 공고

1. 제주시에서 추진 중인 도시계획시설(도시공원) 사업에 대하여 「국토의 계획 및 이용에 관한 법률」 제90조 제1항 및 같은 법 시행령 제99조에 따라 실시계획 열람 공고하며,
2. 「공익사업을 위한 토지 등의 취득 및 보상에 관한 법률」 제21조 제2항 및 같은 법 시행령 제11조에 따라 사업인정에 관하여 의견 청취 공고하오니 본 사업과 관련하여 의견이 있으신 분은 열람기간 내 서면으로 의견서를 제출하여 주시기 바랍니다.

2020. 3. 25.

제 주 시 장

다 음

1. 사업의 개요

- 1) 사업의 종류 및 명칭, 규모, 시행위치

사업의 종류	사 업 명	사업의 규모	시행위치
도시계획시설	신비의도로공원 조성사업	- 공원조성 96,930㎡	제주시 노형동 291 일원
도시계획시설	서부공원 조성사업	- 공원조성 178,540㎡	제주시 용담이동 1835 일원
도시계획시설	용담공원 조성사업	- 공원조성 146,680㎡	제주시 용담일동 373 일원

- 2) 사업기간: 실시계획 작성일로부터 ~ 2025. 12. 31.
- 3) 사업시행자의 성명 및 주소: 제주시장, 제주시 광양9길 10(이도이동, 제주시청)
- 4) 토지 및 지장물 내용: “별첨” 참조

2. 열람기간 및 장소

- 1) 열람기간: 2020. 3. 25. ~ 2020. 4. 8.(15일간)
- 2) 열람장소: 제주시청 2별관 3층 도시계획과
- 3) 의견제출: 열람 장소에 비치된 양식에 따라 열람기간 내 제출
- 4) 기타 자세한 사항은 제주시 도시계획과(☎728-3023, 3026)로 문의하여 주시기 바랍니다.

#별첨

○ 신비의도로 공원 조성사업 편입토지내역

연번	소재지	지번		지목	면적(m ²)		소유자		소유권 이외의 권리			비고
		본번	부번		지적면적	편입면적	성명	주소	성명	주소	권리내용	
총계					324,992.0	96,930.0						
1	제주시 노형동	288	12	도	278.0	6.0	제주시					
2	제주시 노형동	289	14	전	6,457.0	6,457.0	김창선	아라1동 440-1				
3	제주시 노형동	289	15	과	5,209.0	5,209.0	오명희	서울 송파구 삼전동 17-5				
4	제주시 노형동	289	16	도	132.0	132.0	제주시					
5	제주시 노형동	289	17	도	83.0	73.0	제주시					
6	제주시 노형동	289	18	도	2,668.0	2.0	제주시					
7	제주시 노형동	289	19	전	1,396.0	1,396.0	이유진	충청남도 천안시 쌍용동 1538 월봉벽산태영아파트 103동 1502호				
8	제주시 노형동	291		전	1,144.0	1,144.0	김진옥	제주특별자치도 제주시 주르레길 1 (노형동)	제주양돈축산업 협동조합	제주특별자치도 제주시 월랑로 26 (노형동)	근저당권 설정	
								제주양돈축산업 협동조합	제주특별자치도 제주시 월랑로 26 (노형동)	지상권설정		
9	제주시 노형동	291	1	전	3,175.0	3,175.0	김진옥	제주특별자치도 제주시 주르레길 1 (노형동)	제주양돈축산업 협동조합	제주특별자치도 제주시 월랑로 26 (노형동)	근저당권 설정	
								제주양돈축산업 협동조합	제주특별자치도 제주시 월랑로 26 (노형동)	지상권설정		
10	제주시 노형동	291	2	전	6,375.0	6,375.0	오명희	서울 송파구 삼전동 17-5				
11	제주시 노형동	291	9	도	1,646.0	1,055.0	제주시					
12	제주시 노형동	291	10	잡	655.0	655.0	김진옥	제주특별자치도 제주시 주르레길 1 (노형동)	제주양돈축산업 협동조합	제주특별자치도 제주시 월랑로 26 (노형동)	근저당권 설정	
								제주양돈축산업 협동조합	제주특별자치도 제주시 월랑로 26 (노형동)	지상권설정		
13	제주시 노형동	291	16	도	288.0	288.0	제주시					

도보 제845호 2020년 03월 25일(수요일)

연번	소재지	지번		지목	면적(㎡)		소유자		소유권 이외의 권리			비고
		본번	부번		지적면적	편입면적	성명	주소	성명	주소	관리내용	
14	제주시 노형동	291	17	도	304.0	304.0	제주시					
15	제주시 노형동	291	18	도	122.0	122.0	제주시					
16	제주시 노형동	291	25	전	10,399.0	10,399.0	김진욱	제주특별자치도 제주시 주르레길 1 (노형동)	제주양돈축산업 협동조합	제주특별자치도 제주시 월랑로 26 (노형동)	근저당권 설정	
17	제주시 노형동	291	26	잡	454.0	454.0	김진욱	제주특별자치도 제주시 주르레길 1 (노형동)	제주양돈축산업 협동조합	제주특별자치도 제주시 월랑로 26 (노형동)	근저당권 설정	
									제주양돈축산업 협동조합	제주특별자치도 제주시 월랑로 26 (노형동)	지상권설정	
18	제주시 노형동	291	27	잡	220.0	220.0	김진욱	제주특별자치도 제주시 주르레길 1 (노형동)	제주양돈축산업 협동조합	제주특별자치도 제주시 월랑로 26 (노형동)	근저당권 설정	
									제주양돈축산업 협동조합	제주특별자치도 제주시 월랑로 26 (노형동)	지상권설정	
19	제주시 노형동	292		전	17,522.0	17,522.0	공복자	제주특별자치도 제주시 축산마을길 40 (노형동)				
20	제주시 노형동	293		전	6,201.0	3,100.5	김미라	서울특별시 성동구 동호로 100, 105동 1202호(금호동3가,두산아파트)				
						3,100.5	김배근	부산광역시 남구 용소로13번길 9(대연동)				
21	제주시 노형동	315	12	목	135.0	135.0	제주특별자치도					
22	제주시 노형동	3762		천	497.0	497.0	국(건설부)					
23	제주시 노형동	3762	1	천	304.0	262.0	국(건설부)					
24	제주시 노형동	3762	2	천	1,289.0	1,288.0	국(건설부)					
25	제주시 노형동	3762	3	천	1,250.0	1,108.0	국(건설부)					
26	제주시 노형동	3766		도	108,632.0	5,765.0	국(건설부)					
27	제주시 연동	680	7	대	38,744.0	15.0	제주특별자치도					
28	제주시 연동	680	22	도	456.0	456.0	한국토지공사	성남시 분당구 정자동 217				
29	제주시 연동	680	23	도	2,162.0	2,162.0	한국토지공사	성남시 분당구 정자동 217				

연번	소재지	지번		지목	면적(㎡)		소유자		소유권 이외의 권리			비고
		본번	부번		지적면적	편입면적	성명	주소	성명	주소	관리내용	
30	제주시연동	680	28	과	7,350.0	7,350.0	한국토지공사	성남시 분당구 정자동 217				
31	제주시연동	680	29	과	10,610.0	10,610.0	한국토지공사	성남시 분당구 정자동 217				
32	제주시연동	680	35	과	1,015.0	5.0	제주특별자치도					
33	제주시연동	2477		도	59,548.0	5,228.0	국(건설부)					
34	제주시연동	산150	1	천	28,272.0	860.0	국(건설부)					

○ 서부공원 조성사업 편입토지내역

연번	소재지	지번		지목	면적(㎡)		소유자		소유권 이외의 권리			비고
		본번	부번		지적면적	편입면적	성명	주소	성명	주소	관리내용	
총계					237,810.0	178,540.0						
1	제주시도두2동	101	5	과	112.0	14.0	고정무	제주특별자치도 제주시 우정로11길4(외도일동)	농협은행 주식회사	서울특별시 중구 통일로 120 (충정로1가)	근저당권설정	
						14.0	부인신	제주특별자치도 제주시 진군3길 15-38(노형동)	농협은행 주식회사	서울특별시 중구 통일로 120 (충정로1가)	지상권설정	
						14.0	부인호	제주특별자치도 제주시 우정로11길4(외도일동)				
						14.0	부인화	제주특별자치도 제주시 평전4길 15-1(삼도일동)				
						14.0	양술생	제주특별자치도 제주시 애월읍 애월로 58				
						14.0	양영실	제주특별자치도 제주시 진군3길 15-38(노형동)				
						14.0	양영옥	제주특별자치도 제주시 평전4길 15-1(삼도일동)				
						14.0	이용화	제주특별자치도 제주시 애월읍 애월로 58				

도보 제845호 2020년 03월 25일(수요일)

연번	소재지	지번		지목	면적(m ²)		소유자		소유권 이외의 권리			비고
		본번	부번		지적면적	편입면적	성명	주소	성명	주소	권리내용	
2	제주시 도두2동	101	9	과	3.0	0.4	고정무	제주특별자치도 제주시 우정로11길4(외도일동)	농협은행 주식회사	서울특별시 중구 통일로 120 (충정로1가)	근저당권설정	
							부인신	제주특별자치도 제주시 진군3길 15-38(노형동)	농협은행 주식회사	서울특별시 중구 통일로 120 (충정로1가)	지상권설정	
							부인호	제주특별자치도 제주시 우정로11길4(외도일동)				
							부인화	제주특별자치도 제주시 평전4길 15-1(삼도일동)				
							양술생	제주특별자치도 제주시 애월읍 애월로 58				
							양영실	제주특별자치도 제주시 진군3길 15-38(노형동)				
							양영욱	제주특별자치도 제주시 평전4길 15-1(삼도일동)				
							이용화	제주특별자치도 제주시 애월읍 애월로 58				
3	제주시 도두2동	101	10	과	5.0	0.6	고정무	제주특별자치도 제주시 우정로11길4(외도일동)	농협은행주식회 사	서울특별시 중구 통일로 120 (충정로1가)	근저당권설정	
							부인신	제주특별자치도 제주시 진군3길 15-38(노형동)	농협은행주식회 사	서울특별시 중구 통일로 120 (충정로1가)	지상권설정	
							부인호	제주특별자치도 제주시 우정로11길4(외도일동)				
							부인화	제주특별자치도 제주시 평전4길 15-1(삼도일동)				
							양술생	제주특별자치도 제주시 애월읍 애월로 58				
							양영실	제주특별자치도 제주시 진군3길 15-38(노형동)				
							양영욱	제주특별자치도 제주시 평전4길 15-1(삼도일동)				
							이용화	제주특별자치도 제주시 애월읍 애월로 58				
4	제주시 도두2동	102		묘	63.0	63.0	송영호					
5	제주시 도두2동	104	2	임	1,828.0	1,828.0	광산김씨28 세통덕량복 석공파문중 회	제주특별자치도 제주시 고마로19길 19,1109호(일도이동,서진태영아트빌)				

도보 제845호 2020년 03월 25일(수요일)

연번	소재지	지번		지목	면적(m ²)		소유자		소유권 이외의 권리			비고
		본번	부번		지적면적	편입면적	성명	주소	성명	주소	권리내용	
6	제주시 도두2동	109	1	도	36.0	36.0	김기백					
7	제주시 도두2동	109	2	묘	33.0	33.0	김기백					
8	제주시 도두2동	110	1	도	33.0	33.0	금전정길	594				
9	제주시 도두2동	110	2	임	3,831.0	3,831.0	광산김씨28 세동덕량복 석공파문중 회	제주특별자치도 제주시 고마로19길 19,1109호(일도이동,서진태영아트빌)				
10	제주시 도두2동	111		묘	119.0	119.0	김규형	도두리 688				
11	제주시 도두2동	112	1	도	155.0	104.4	문창주					
12	제주시 도두2동	112	2	과	4,460.0	4,459.0	고영순	제주특별자치도 제주시 귀아랑1길 36,301호(연동,혜민주택)				
13	제주시 도두2동	113		전	1,478.0	1,478.0	양남하	506				
14	제주시 도두2동	114	1	도	89.0	89.0	박창형					
15	제주시 도두2동	114	2	과	1,815.0	1,815.0	심학술	제주시 일도일동 1498				
16	제주시 도두2동	114	3	도	60.0	60.0	박창혁					
17	제주시 도두2동	115		전	1,074.0	1,074.0	제주특별자 치도					
18	제주시 도두2동	116		과	1,907.0	1,871.2	고영순	제주특별자치도 제주시 귀아랑1길 36, 301호(연동,혜민주택)				
19	제주시 도두2동	118		과	2,469.0	2.8	윤근택	용담2동 2701-21				
20	제주시 도두2동	119		과	754.0	241.0	박원형	제주특별자치도 제주시 남성로 87(용담일동)				
21	제주시 도두2동	120		묘	40.0	40.0	국(기획재 정부)					
22	제주시 도두2동	121		임	1,438.0	719.0	송경희	서울특별시 서초구 사평대로20길27-5 202호(반포동)				
						719.0	송정희	광주광역시 남구 봉선로175번길 6, 204동 203호(봉선동,삼익아파트)				

도보 제845호 2020년 03월 25일(수요일)

연번	소재지	지번		지목	면적(m ²)		소유자		소유권 이외의 권리			비고
		본번	부번		지적면적	편입면적	성명	주소	성명	주소	권리내용	
23	제주시 도두2동	122		묘	79.0	79.0	고씨영곡공 파처한후손 총친회	제주시 해안동 48-14				
24	제주시 도두2동	123		임	529.0	226.7	김경업	경기도 하남시 하남대로887번길 25, 106동 702호(덕풍동,한솔솔파크아파트)				
						151.1	문석범	서울특별시 송파구 오금로 64라길8(거여동)				
						151.1	문소란	경기도 하남시 하남대로887번길 25, 105동 2201호(덕풍동,한솔솔파크아파트)				
25	제주시 도두2동	124		묘	119.0	119.0	문창주					
26	제주시 도두2동	125		임	1,345.0	672.5	김성혁	서울 송파구 송파동 166 가락삼익맨션 202-1105호				
						336.3	김옥순	제주특별자치도 제주시 정촌9길 46, 마동 101호(노형동,정우빌라)				
						336.3	홍대형	제주특별자치도 제주시 인다1길 20, 107동 1302호(아라일동,아라아이파크)				
27	제주시 도두2동	127		묘	142.0	142.0	진주강씨정 란공파 만복공정평 동중문화회	제주시 연동 2386-6				
28	제주시 도두2동	128		임	3,552.0	507.4	박기형	경기도 용인시 수지구 상현로 30-10, 227동 1104호(상현동,상현마을성원상떼빌아파트)				가압류 및 강제 경매개시결정
						507.4	박명숙	광주광역시 남구 천변좌로370번길 21-7, 805호(사동,성하아파트)				
						507.4	박근형	광주광역시 북구 설죽로320번길 25, 101동 1203호(오치동,삼익아파트)				
						507.4	박순형	광주광역시 서구 하남대로680번길 10, 502동 302호(동천동,호반베르디움아파트)				
						507.4	박준형	전라남도 순천시 삼산로 92-50, 113동 1406호(용당동,대주피오레아파트)				
						507.4	박재형	서울특별시 종로구 평창16길 6(평창동)				
						507.4	박은주	경상남도 양산시 상북면 감결길 17, 103동 1309호(대우마리나아파트)				
29	제주시 도두2동	128	1	임	3,552.0	3,552.0	제주특별자 치도					

도보 제845호 2020년 03월 25일(수요일)

연번	소재지	지번		지목	면적(m ²)		소유자		소유권 이외의 권리			비고
		본번	부번		지적면적	편입면적	성명	주소	성명	주소	권리내용	
30	제주시 도두2동	129		묘	60.0	60.0	이영봉					
31	제주시 도두2동	130		묘	83.0	83.0	문경훈	제주시 용담일동 225-11,2층				
32	제주시 도두2동	131	1	도	268.0	268.0	문창인					
33	제주시 도두2동	131	2	과	1,792.0	1,792.0	문봉순	254-8				
34	제주시 도두2동	131	3	과	420.0	420.0	문봉순	254-8				
35	제주시 도두2동	132		묘	79.0	79.0	장응철	도두리 2588				
36	제주시 도두2동	133		임	1,821.0	910.5	최영미	서울특별시 양천구 목동서로 70,232동 202호(목동,목동신시가지아파트)	농협은행주식회사	서울특별시 중구 통일로 120 (충정로1가)	근저당권설정	
						910.5	김수연	서울특별시 양천구 오목로 300, 202동 3402호(목동,목동현대하이페리온2)				
37	제주시 도두2동	134		묘	76.0	76.0	송원관					
38	제주시 도두2동	135		임	1,795.0	1,795.0	양재혁	연동 284-13	주식회사 한국주택은행	서울 영등포구 여의도동 36-3	근저당권설정	
39	제주시 도두2동	136		임	5,123.0	5,123.0	강순자	제주특별자치도 제주시 월랑로10길 12,301호(노형동,노형위더스빌15차)	하귀농업협동조합	제주특별자치도 제주시 애월읍 하귀2리 1874	근저당권설정	
								하귀농업협동조합	제주특별자치도 제주시 애월읍 하귀2리 1874	지상권설정		
40	제주시 도두2동	137		묘	50.0	50.0	김천년					
41	제주시 도두2동	138		묘	79.0	79.0	고봉음	용담리				
42	제주시 도두2동	139		묘	159.0	159.0	정지성	제주시 삼도이동 1167-15				
43	제주시 도두2동	140		묘	254.0	254.0	이광찬	서귀포시 법환동 168				
44	제주시 도두2동	141		과	2,142.0	714.0	김병홍	제주특별자치도 제주시 충효4길 23(삼도일동)				
						714.0	김병수	제주특별자치도 제주시 충효4길 23(삼도일동)				
						714.0	김병효	제주특별자치도 제주시 충효4길 23(삼도일동)				

도보 제845호 2020년 03월 25일(수요일)

연번	소재지	지번		지목	면적(m ²)		소유자		소유권 이외의 권리			비고
		본번	부번		지적면적	편입면적	성명	주소	성명	주소	권리내용	
45	제주시 도두2동	142	1	과	2,701.0	900.3	김병홍	제주특별자치도 제주시 충효4길 23(삼도일동)				
						900.3	김병수	제주특별자치도 제주시 충효4길 23(삼도일동)				
						900.3	김병효	제주특별자치도 제주시 충효4길 23(삼도일동)				
46	제주시 도두2동	142	2	과	1,494.0	498.0	김병홍	제주특별자치도 제주시 충효4길 23(삼도일동)				
						498.0	김병수	제주특별자치도 제주시 충효4길 23(삼도일동)				
						498.0	김병효	제주특별자치도 제주시 충효4길 23(삼도일동)				
47	제주시 도두2동	143		임	879.0	879.0	제주시도두 이동다호새 마을회	390-5				
48	제주시 도두2동	144	1	도	145.0	135.3	김호택	연동 1873				
49	제주시 도두2동	144	2	과	3,322.0	3,235.0	김호택	연동 1873				
50	제주시 도두2동	146		전	2,826.0	2,817.2	고봉관	도두이동 645				
51	제주시 도두2동	147		묘	83.0	83.0	고만수					
52	제주시 도두2동	148		잡	1,246.0	1,246.0	양남하	506				
53	제주시 도두2동	149		묘	60.0	60.0	현기중	노형리				
54	제주시 도두2동	150	1	임	1,189.0	1,189.0	제주시					
55	제주시 도두2동	151	1	전	628.0	628.0	제주시					
56	제주시 도두2동	151	2	임	572.0	572.0	제주시					
57	제주시 도두2동	152		임	1,293.0	1,280.8	제주시					
58	제주시 도두2동	153	1	과	2,218.0	1.0	문상훈	서울 서대문구 연희동 700 대림아파트 1-705	제주양돈축산업 협동조합	제주특별자치도 제주시 월랑로 26 (노형동)	근저당권설정	

도보 제845호 2020년 03월 25일(수요일)

연번	소재지	지번		지목	면적(m ²)		소유자		소유권 이외의 권리			비고
		본번	부번		지적면적	편입면적	성명	주소	성명	주소	권리내용	
59	제주시 도두2동	153	2	과	2,218.0	16.7	문상돈	제주시 삼도일동 583-14	제주양돈축산업 협동조합 주식회사 신한은행	제주특별자치도 제주시 월랑로 26 (노형동)	근저당권설정	
										서울특별시 중구 세종대로9길 20 (태평로2가)	근저당권설정	
60	제주시 도두2동	171	1	임	2,691.0	1,315.0	임연숙	제주특별자치도 제주시 도남동 800 도남1차이편한세상 103-101				
						1,315.0	임명칠	제주시 용담동 240-4				
61	제주시 도두2동	259		임	4,178.0	68.4	고상린	제주시 삼도일동 793-21				
						70.7	고영석	서울특별시 은평구 진관3로 77, 923동 402호(진관동,은평뉴타운 구파발)				
						502.5	장건택	제주특별자치도 제주시 오남로 7-13, 104동905호(도남동,도남1차 이-편한세상)				
						502.5	장정미	제주특별자치도 제주시 중앙로 61(이도일동)				
						502.5	장종택	제주특별자치도 제주시 고마로19길 18, 2동 505호(일도이동,서해아파트)				
						502.5	장황택	제주특별자치도 제주시 서광로29길 25, 102동 901호(이도일동,장원월드컵아파트)				
62	제주시 도두2동	2607	11	도	11,885.0	1,510.6	국(건설부)					
63	제주시 용담2동	1684	2	도	102.0	5.9	김만일	726				
64	제주시 용담2동	1684	4	전	30.0	3.4	제주특별자 치도					
65	제주시 용담2동	1705		묘	40.0	40.0	강기환	삼도리				
66	제주시 용담2동	1706		묘	152.0	152.0	강기환	삼도리				
67	제주시 용담2동	1709		묘	416.0	416.0	한경옥	이도리				
68	제주시 용담2동	1710		묘	56.0	56.0	문군희					
69	제주시 용담2동	1711		임	2,912.0	2,912.0	김훈	제주시 삼도이동 1072				
70	제주시 용담2동	1712	1	도	30.0	30.0	문중희	도두리				

도보 제845호 2020년 03월 25일(수요일)

연번	소재지	지번		지목	면적(m ²)		소유자		소유권 이외의 권리			비고
		본번	부번		지적면적	편입면적	성명	주소	성명	주소	권리내용	
71	제주시 용담2동	1712	2	과	2,860.0	2,860.0	제주시					
72	제주시 용담2동	1713	4	전	77.0	77.0	제주특별자치도					
73	제주시 용담2동	1715	4	전	24.0	24.0	제주특별자치도					
74	제주시 용담2동	1743	3	전	222.0	55.5	장건택	제주특별자치도 제주시 오남로 7-13, 104동905호(도남동,도남1차 이-편한세상)				
						55.5	장정미	제주특별자치도 제주시 중앙로 61(이도일동)				
						55.5	장중택	제주특별자치도 제주시 고마로19길 18, 2동 505호(일도이동,서해아파트)				
						55.5	장환택	제주특별자치도 제주시 서광로29길 25, 102동 901호(이도일동,장원월드컵아파트)				
75	제주시 용담2동	1744	1	묘	43.0	43.0	국(기획재정부)					
76	제주시 용담2동	1745		전	927.0	231.8	장건택	제주특별자치도 제주시 오남로 7-13, 104동 905호(도남동,도남1차 이-편한세상)				
						231.8	장정미	제주특별자치도 제주시 중앙로 61(이도일동)				
						231.8	장중택	제주특별자치도 제주시 고마로19길 18, 2동 505호(일도이동,서해아파트)				
						231.8	장환택	제주특별자치도 제주시 서광로29길 25, 102동 901호(이도일동,장원월드컵아파트)				
77	제주시 용담2동	1746		전	2,022.0	2,022.0	이동한	이도이동 1176-5				
78	제주시 용담2동	1747		묘	340.0	340.0	최권웅	울산광역시 북구 아랫울동2길 262-70(양정동)				
79	제주시 용담2동	1748		임	2,254.0	2,254.0	김용제	제주시 삼도이동 1072				
80	제주시 용담2동	1748	1	전	1,051.0	1,051.0	김봉제	삼도2동 1072				
81	제주시 용담2동	1749		묘	43.0	43.0	국(기획재정부)					
82	제주시 용담2동	1750		묘	89.0	89.0	문치우	용강리				
83	제주시 용담2동	1751	1	전	3,018.0	3,018.0	고상범	2141-23				

도보 제845호 2020년 03월 25일(수요일)

연번	소재지	지번		지목	면적(㎡)		소유자		소유권 이외의 권리			비고
		본번	부번		지적면적	편입면적	성명	주소	성명	주소	권리내용	
84	제주시 용담2동	1751	2	전	195.0	195.0	밀양박씨다호파친족회	제주시 삼도일동 574-22				
85	제주시 용담2동	1751	3	전	334.0	334.0	밀양박씨다호파친족회	제주시 삼도일동 574-22				
86	제주시 용담2동	1752		묘	185.0	185.0	밀양박씨다호파친족회	제주시 삼도일동 574-22				
87	제주시 용담2동	1753	1	과	1,543.0	1,543.0	제주시					
88	제주시 용담2동	1753	5	과	1,000.0	1,000.0	제주시					
89	제주시 용담2동	1754	2	묘	53.0	53.0	김용수	애월면 수산리				
90	제주시 용담2동	1755	2	전	16.0	16.0	고용수	2141				
91	제주시 용담2동	1756	1	전	1,091.0	1,091.0	김경동	제주특별자치도 제주시 동광로3길 3, 4층403호(이도일동,장원스카이팰리스)				
							김경현	제주특별자치도 제주시 동광로3길 3, 4층 403호(이도일동,장원스카이팰리스)				
92	제주시 용담2동	1802	6	임	264.0	264.0	박남규	이도이동 1052 남북아파트 204호	주식회사 제주은행	제주특별자치도 제주시 이도일동 1349	근저당권설정	
									주식회사 제주은행	제주특별자치도 제주시 이도일동 1349	지상권설정	
93	제주시 용담2동	1804		묘	69.0	69.0	고중석					
94	제주시 용담2동	1805		임	4,344.0	4,344.0	박근형	광주시 서구 백운동 382				
95	제주시 용담2동	1806	1	전	193.0	193.0	김창근	제주시 해안동 1079				
96	제주시 용담2동	1807	1	임	3,825.0	3,825.0	박순형	광주 서구 구동 37-91				
97	제주시 용담2동	1808		묘	182.0	182.0	남양홍씨문정공파도평문중회	연동 1905-10				
98	제주시 용담2동	1809		묘	119.0	119.0	박종진	도두리				
99	제주시 용담2동	1810		임	9,815.0	9,431.8	고우정	서울 양천구 신정동 313 목동신시가지아파트 905-302				

도보 제845호 2020년 03월 25일(수요일)

연번	소재지	지번		지목	면적(m ²)		소유자		소유권 이외의 권리			비고
		본번	부번		지적면적	편입면적	성명	주소	성명	주소	권리내용	
100	제주시 용담2동	1811		묘	50.0	50.0	국(기획재정부)					
101	제주시 용담2동	1812		묘	46.0	46.0	박춘서					
102	제주시 용담2동	1813		묘	149.0	149.0	남양홍씨문정공파도평문중회	연동 1905-10				
103	제주시 용담2동	1814	1	과	8,731.0	7,019.2	노성현	제주특별자치도 서귀포시 안덕면 중산간서로 1878	주식회사 신한은행	서울특별시 중구 세종대로9길 20 (태평로2가)	근저당권설정	
									주식회사 신한은행	서울특별시 중구 세종대로9길 20 (태평로2가)	지상권설정	
104	제주시 용담2동	1815		차	9,945.0	127.0	노성현	제주특별자치도 서귀포시 안덕면 중산간서로 1878	주식회사 신한은행	서울특별시 중구 세종대로9길 20 (태평로2가)	근저당권설정	
									주식회사 신한은행	서울특별시 중구 세종대로9길 20 (태평로2가)	지상권설정	
105	제주시 용담2동	1825	1	묘	22.0	19.5	국(기획재정부)					
106	제주시 용담2동	1828	2	도	53.0	4.9	김진숙	이도리 1426-1				
107	제주시 용담2동	1829	1	전	2,681.0	2,681.0	임영규	삼도일동 784-5				
108	제주시 용담2동	1829	2	도	13.0	13.0	서병준	도두리 617				
109	제주시 용담2동	1830		묘	40.0	40.0	국(기획재정부)					
110	제주시 용담2동	1832	1	전	2,681.0	2,681.0	오권민	제주특별자치도 서귀포시 검은여로 317(토평동)	서귀포동부 새마을금고	제주특별자치도 서귀포시 솔동산로12 (서귀동)	근저당권설정	
									서귀포동부 새마을금고	제주특별자치도 서귀포시 솔동산로12 (서귀동)	지상권설정	
111	제주시 용담2동	1832	2	도	238.0	238.0	고봉순	도두리 770				
112	제주시 용담2동	1832	3	전	73.0	73.0	고봉순	도두리 770				
113	제주시 용담2동	1833		과	800.0	400.0	홍영숙	제주특별자치도 제주시 연동 265 탐라빌라 나-105				
						400.0	홍영순	제주특별자치도 제주시 일도이동 419-14				

도보 제845호 2020년 03월 25일(수요일)

연번	소재지	지번		지목	면적(㎡)		소유자		소유권 이외의 권리			비고
		본번	부번		지적면적	편입면적	성명	주소	성명	주소	권리내용	
114	제주시 용담2동	1834		묘	60.0	60.0	이기방	도두리				
115	제주시 용담2동	1835		임	4,896.0	1,224.0	김강선	서울특별시 서초구 방배로37길 49, 501호(방배동,동광빌라트)				
						1,224.0	김성택	파주시 광탄면 마장리 270-2				
						1,224.0	김중선	서울특별시 영등포구 문래로20길 46, 1201호(문래동3가,문래역이안)				
						1,224.0	김홍선	서울특별시 서초구 방배로37길 49, 501호(방배동,동광빌라트)				
116	제주시 용담2동	1836		묘	89.0	89.0	현두문	도두리				
117	제주시 용담2동	1837		임	2,013.0	2,013.0	문용찬	고양시 일산서구 주업동 60 강선마을 904-1006				
118	제주시 용담2동	1838		묘	109.0	109.0	문충희	도두리 48				
119	제주시 용담2동	1839		임	3,501.0	3,501.0	문용찬	고양시 일산서구 주업동 60 강선마을 904-1006				
120	제주시 용담2동	1840		묘	172.0	172.0	국(기획재정부)					
121	제주시 용담2동	1841		묘	195.0	195.0	문경일	제주특별자치도 제주시 가령로1길 20(이도이동)				
122	제주시 용담2동	1842		묘	2,486.0	2,486.0	전주이씨계성군파 제주도종친장가회	제주시 삼도일동 583				
123	제주시 용담2동	1843		과	4,998.0	4,998.0	김창경	제주특별자치도 제주시 서광로29길 25, 103동 101호(이도일동,장원월드컵아파트)	농협은행 주식회사	서울특별시 중구 통일로 120 (충정로1가)	근저당권설정	
124	제주시 용담2동	1844		과	1,155.0	1,155.0	김창국	제주특별자치도 제주시 신성로 91,211호(도남동,성환아파트)				
125	제주시 용담2동	1844	1	도	108.0	108.0	김창경	제주특별자치도 제주시 서광로29길 25, 103동 101호(이도일동,장원월드컵아파트)	농협은행 주식회사	서울특별시 중구 통일로 120 (충정로1가)	근저당권설정	
126	제주시 용담2동	1845		묘	139.0	139.0	국(기획재정부)					
127	제주시 용담2동	1846		과	3,064.0	3,064.0	김창국	제주특별자치도 제주시 신성로 91,211호(도남동,성환아파트)				
128	제주시 용담2동	1847		묘	136.0	136.0	오대원	도두리				

도보 제845호 2020년 03월 25일(수요일)

연번	소재지	지번		지목	면적(㎡)		소유자		소유권 이외의 권리			비고
		본번	부번		지적면적	편입면적	성명	주소	성명	주소	권리내용	
129	제주시 용담2동	1848		묘	89.0	89.0	국(기획재정부)					
130	제주시 용담2동	1849		묘	50.0	50.0	국(기획재정부)					
131	제주시 용담2동	1850	1	전	3,054.0	741.6	박덕용	제주시 일도2동 1030-24				
						494.4	박병선	서울 송파구 잠실동 101-2 우성아파트 26동 1203호				
						494.4	박순자	경기도 안성시 금광면 삼흥로 581				
						494.4	박징자	제주시 일도1동 1107-17				
132	제주시 용담2동	1850	2	과	2,023.0	2,023.0	강경돈	인천광역시 계양구 계양문화로 141, 202동1406호(용종동,용종마을중앙아파트)	농협은행 주식회사	서울특별시 중구 통일로 120 (충정로1가)	근저당권설정	
									농협은행 주식회사	서울특별시 중구 통일로 120 (충정로1가)	지상권설정	
133	제주시 용담2동	1850	3	도	298.0	298.0	강윤화	도두리 507				
134	제주시 용담2동	1850	4	과	661.0	330.5	강민정	제주특별자치도 제주시 도남로15길 21, 102호(도남동,도남성원5차아파트)	농협은행 주식회사	서울특별시 중구 통일로 120 (충정로1가)	근저당권설정	
						330.5	강신영	제주특별자치도 제주시 승천로 27, 102동 202호(이도이동,영산흥주택)	농협은행 주식회사	서울특별시 중구 통일로 120 (충정로1가)	지상권설정	
135	제주시 용담2동	1851		묘	79.0	12.6	국(기획재정부)					
136	제주시 용담2동	1852		묘	79.0	79.0	문경훈	제주시 용담일동 225-11, 2층				
137	제주시 용담2동	1853		임	4,826.0	4,826.0	문정희	서울 강남구 반포동 399-2 신반포6차아파트 36동 414호				
138	제주시 용담2동	1854		묘	109.0	109.0	김용수	도두리				
139	제주시 용담2동	1855		묘	79.0	79.0	김용수	도두리				
140	제주시 용담2동	1856		임	4,463.0	1,487.7	송정근	서울특별시 동작구 매봉로 99, 102동 1505호(분동 한신휴플러스아파트)				
						1,487.7	송혜양	서울특별시 동작구 노량진로23가길 23, 103동601호				
						1,487.7	송혜진	서울특별시 서초구 반포대로 275, 109동1701호(반포동,래미안퍼스티지)				

도보 제845호 2020년 03월 25일(수요일)

연번	소재지	지번		지목	면적(m ²)		소유자		소유권 이외의 권리			비고
		본번	부번		지적면적	편입면적	성명	주소	성명	주소	권리내용	
141	제주시 용담2동	1857		묘	69.0	69.0	정신형	도두리				
142	제주시 용담2동	1858		전	1,240.0	1,240.0	양경생	1606				
143	제주시 용담2동	1859		묘	53.0	53.0	국(기획재정부)					
144	제주시 용담2동	1860		임	1,736.0	1,736.0	박병휴	이도리				
145	제주시 용담2동	1861		임	3,071.0	2,212.5	문용찬	전라북도 부안군 보안면 청자로 1279-63				
						858.5	문창용	제주특별자치도 제주시 서해안로 386(용담삼동)				
146	제주시 용담2동	1862		묘	76.0	76.0	문경훈	제주시 용담일동 225-11,2층				
147	제주시 용담2동	1863	1	전	1,917.0	1,917.0	양호찬	도두리 65				
148	제주시 용담2동	1864		묘	93.0	93.0	국(기획재정부)					
149	제주시 용담2동	1865		묘	63.0	63.0	강명서	삼양리				
150	제주시 용담2동	1866	1	전	1,117.0	1,117.0	밀양박씨다호파친족회	제주시 삼도일동 574-22				
151	제주시 용담2동	1866	2	임	4,876.0	4,876.0	김회숙	제주특별자치도 서귀포시 안덕면 창천중앙로 1	안덕농업협동조합	남제주군 안덕면 화순리 1075-1	지상권설정	
									안덕농업협동조합	제주특별자치도 서귀포시 안덕면 화순로 104	근저당권설정	
152	제주시 용담2동	1867		묘	89.0	89.0	김관준	도두리				
153	제주시 용담2동	1868		임	2,400.0	320.2	고기영	서울특별시 강남구 삼성로 151, 4동 905호(대치동, 선경아파트)				
						320.2	고령암	진주시 신안동 707-1				
						320.2	고령해	신안2차주공아파트 212-604				
						320.2	고영의	제주시 삼도1동 305-53				
						320.2	고영호	제주시 연동 2327-1 문화빌라 301호				
						320.2	고영호	제주시 노형동 1060-1 대왕아파트 401호				

도보 제845호 2020년 03월 25일(수요일)

연번	소재지	지번		지목	면적(m ²)		소유자		소유권 이외의 권리			비고
		본번	부번		지적면적	편입면적	성명	주소	성명	주소	권리내용	
						320.2	고임연	제주시 삼도1동 305-53				
						403.4	문연순	제주시 삼도1동 305-53				
154	제주시 용담2동	1869	1	전	1,325.0	1,325.0	김선희	제주특별자치도 제주시 광평안길 40,403호(노형동,노형미들아뜨리에)	제주양돈축산업 협동조합	제주특별자치도 제주시 월랑로 26 (노형동)	근저당권설정	
									제주양돈축산업 협동조합	제주특별자치도 제주시 월랑로 26 (노형동)	지상권설정	
155	제주시 용담2동	1869	2	과	7,422.0	2,087.1	전화순	제주특별자치도 제주시 원노형5길 17-6,101호(노형동,일성빌라)				
156	제주시 용담2동	1869	3	수	182.0	182.0	제주특별자치도					
157	제주시 용담2동	2580	77	도	22,743.0	1,931.8	국(건설부)					

○ 용담공원 조성사업 편입토지내역

연번	소재지	지번		지목	면적(m ²)		소유자		소유권 이외의 권리			비고
		본번	부번		지적면적	편입면적	성명	주소	성명	주소	권리내용	
총계					189,008	146,680						
1	제주시 용담1동	2	4	도	169	32	제주시					
2	제주시 용담1동	2	6	대	251	4	김군찬	제주특별자치도 제주시 용한로 77-1 (용담1동)	제민신용 협동조합	제주특별자치도 제주시 관덕로8길 6 (삼도아동)	근저당권 설정	
3	제주시 용담1동	2	8	도	61	7	제주특별자치도					
4	제주시 용담1동	2	19	도	4,277	4,277	제주시					
5	제주시 용담1동	2	26	수	13	13	제주특별자치도					
6	제주시 용담1동	82	5	대	215	3	고창완	82-5				
7	제주시 용담1동	82	14	전	304	171	학교법인 제주아남학원	298				

도보 제845호 2020년 03월 25일(수요일)

연번	소재지	지번		지목	면적(m ²)		소유자		소유권 이외의 권리			비고
		본번	부번		지적면적	편입면적	성명	주소	성명	주소	권리내용	
8	제주시 용담1동	83		학	676	676	학교법인 제주아남학원	298				
9	제주시 용담1동	297	1	대	23	0.3	문상언	광산군 공정읍 송정리 990				
						0.3	문은집	제주시 삼도동 805				
						0.3	문원택	북제주군 애월읍 애월리 1718				
10	제주시 용담1동	297	2	대	26	8.3	문상언	광산군 공정읍 송정리 990				
						8.3	문은집	제주시 삼도동 805				
						8.3	문원택	북제주군 애월읍 애월리 1718				
11	제주시 용담1동	297	3	도	7	0.3	문상언	광산군 공정읍 송정리 990				
						0.3	문은집	제주시 삼도동 805				
						0.3	문원택	북제주군 애월읍 애월리 1718				
12	제주시 용담1동	298	1	대	11,025	11,025	재단법인제주도향교재단	298				
13	제주시 용담1동	298	2	대	843	843	재단법인제주도향교재단	298				
14	제주시 용담1동	298	3	대	962	962	재단법인제주도향교재단	298				
15	제주시 용담1동	298	4	대	1,039	1,039	재단법인제주도향교재단	298				
16	제주시 용담1동	298	5	도	63	1	제주시					
17	제주시 용담1동	298	8	대	753	753	재단법인제주도향교재단	298				
18	제주시 용담1동	299	4	대	714	714	재단법인제주도향교재단	298				
19	제주시 용담1동	299	12	도	23	3	제주특별자치도					
20	제주시 용담1동	299	13	도	26	26	제주특별자치도					

도보 제845호 2020년 03월 25일(수요일)

연번	소재지	지번		지목	면적(m ²)		소유자		소유권 이외의 권리			비고
		본번	부번		지적면적	편입면적	성명	주소	성명	주소	권리내용	
21	제주시 용담1동	311		전	3,762	3,762	제주특별자치도					
22	제주시 용담1동	311	1	도	377	1	김기행	40				
23	제주시 용담1동	311	4	전	545	545	제주시					
24	제주시 용담1동	312		전	493	493	제주특별자치도					
25	제주시 용담1동	312	12	도	1	1	제주시					
26	제주시 용담1동	312	13	도	5	5	제주시					
27	제주시 용담1동	314		전	87	87	제주시					
28	제주시 용담1동	316		전	12	12	제주시					
29	제주시 용담1동	317		묘	89	89	문송학	도두리				
30	제주시 용담1동	318	1	전	1,549	1,549	제주시					
31	제주시 용담1동	318	2	전	833	833	제주시					
32	제주시 용담1동	318	4	전	33	33	제주시					
33	제주시 용담1동	318	6	전	822	822	제주시					
34	제주시 용담1동	319		묘	136	136	국(기획재정부)					
35	제주시 용담1동	320		묘	86	86	국(기획재정부)					
36	제주시 용담1동	321		전	982	982	제주특별자치도					
37	제주시 용담1동	321	1	전	364	364	제주특별자치도					
38	제주시 용담1동	322		학	846	846	학교법인 제주아남학원	298				
39	제주시 용담1동	323		묘	116	116	국(기획재정부)					

도보 제845호 2020년 03월 25일(수요일)

연번	소재지	지번		지목	면적(m ²)		소유자		소유권 이외의 권리			비고
		본번	부번		지적면적	편입면적	성명	주소	성명	주소	권리내용	
40	제주시 용담1동	324		전	102	102	한석현	용담2동 673-16				
41	제주시 용담1동	325		전	5,289	5,289	제주특별자치도					
42	제주시 용담1동	326		전	390	390	제주특별자치도					
43	제주시 용담1동	327		전	1,817	1,817	제주특별자치도					
44	제주시 용담1동	329		도	3,728	3,720	제주시					
45	제주시 용담1동	330		대	24	24	김동철	제주시 연동 2322-5				
46	제주시 용담1동	331		전	257	257	제주특별자치도					
47	제주시 용담1동	335		전	1,184	427	김창석	제주특별자치도 제주시 용담1동 335 상우주택 -303				
						427	김창경	제주특별자치도 제주시 서광로29길 25, 103동101호(이도일동,장원월드컵아파트)				
48	제주시 용담1동	335	1	대	305	156	김명철	제주특별자치도 제주시 애월읍 남읍로4길 21	중소기업은행	서울특별시 중구 을지로2가 50(제주지점)	근저당권 설정	
49	제주시 용담1동	340		대	278	24	사회복지법인 작은예수회	서울특별시 강서구 가양동 1466				
50	제주시 용담1동	347		도	109	109	국(기획재정부)					
51	제주시 용담1동	349		묘	41	41	이근윤					
52	제주시 용담1동	349	1	도	2	2	이근윤					
53	제주시 용담1동	350		전	1,791	1,791	제주특별자치도					
54	제주시 용담1동	350	1	도	1,071	1,071	제주시					
55	제주시 용담1동	350	2	전	141	141	제주시					
56	제주시 용담1동	351		전	1,800	1,800	제주시					
57	제주시 용담1동	351	1	전	1,944	1,944	제주시					

도보 제845호 2020년 03월 25일(수요일)

연번	소재지	지번		지목	면적(m ²)		소유자		소유권 이외의 권리			비고
		본번	부번		지적면적	편입면적	성명	주소	성명	주소	권리내용	
58	제주시 용담1동	373		전	2,300	2,300	제주시					
59	제주시 용담1동	373	3	전	577	577	제주시					
60	제주시 용담1동	373	4	전	37	37	제주시					
61	제주시 용담1동	373	5	전	2,402	2,402	제주시					
62	제주시 용담1동	374	1	전	3,480	3,480	제주특별자치도					
63	제주시 용담1동	374	7	도	1,403	1,403	제주시					
64	제주시 용담1동	374	9	도	1	1	제주시					
65	제주시 용담1동	375		도	126	126	국(기획재정부)					
66	제주시 용담1동	376		전	145	145	제주시					
67	제주시 용담1동	377		전	599	599	제주특별자치도					
68	제주시 용담1동	378		임	186	1	김승희	서울특별시 강남구 선릉로112길 53, 103동 802호(삼성동,롯데캐슬킹덤)				
69	제주시 용담1동	378	2	임	66	66	김승희	서울특별시 강남구 선릉로112길 53, 103동 802호(삼성동,롯데캐슬킹덤)	한국공항공단	서울 강서구 과해동 274	지상권설정	
70	제주시 용담1동	378	3	임	27	27	제주시					
71	제주시 용담1동	378	4	도	64	1	제주특별자치도					
72	제주시 용담1동	380	1	도	42	42	김병오					
73	제주시 용담1동	381		수	332	302	제주특별자치도					
74	제주시 용담1동	381	1	수	139	139	제주특별자치도					
75	제주시 용담1동	381	2	전	735	588	제주특별자치도					
						147	최영만	제주특별자치도 제주시 용담로18길 11, 에이동 301호(용담일동,보성아파트)				

도보 제845호 2020년 03월 25일(수요일)

연번	소재지	지번		지목	면적(m ²)		소유자		소유권 이외의 권리			비고
		본번	부번		지적면적	편입면적	성명	주소	성명	주소	권리내용	
76	제주시 용담1동	382	1	수	79	79	제주특별자치도					
77	제주시 용담1동	382	2	전	218	218	제주특별자치도					
78	제주시 용담1동	382	4	대	162	162	제주특별자치도					
79	제주시 용담1동	382	5	수	486	482	제주특별자치도					
80	제주시 용담1동	382	6	수	26	26	제주특별자치도					
81	제주시 용담1동	382	7	전	228	55	김인옥	북제주군 한림읍 협재리 1433				
						55	안성철	제주시 삼도일동 508-3				
						36	안성휘	북제주군 한림읍 협재리 1433				
						10	안옥순	김해시 어방동 499 대우유토피아아파트 102-1803				
						36	안성일	김해시 대성동 56-3				
						36	안성남	북제주군 한림읍 협재리 1433				
82	제주시 용담1동	382	8	전	674	674	제주특별자치도					
83	제주시 용담1동	382	9	전	112	112	제주특별자치도					
84	제주시 용담1동	382	10	전	2,269	2,269	제주특별자치도					
85	제주시 용담1동	382	13	대	217	11	이용남	제주특별자치도 제주시 동한두기길3 (용담1동)	주식회사 제주은행	제주특별자치도 제주시 이도일동 1349 (도남지점)	근저당권 설정	
86	제주시 용담1동	382	14	전	914	671	제주특별자치도					
87	제주시 용담1동	382	15	전	549	549	제주특별자치도					
88	제주시 용담1동	382	17	수	1,818	1,818	제주특별자치도					
89	제주시 용담1동	382	33	전	73	73	제주시					

도보 제845호 2020년 03월 25일(수요일)

연번	소재지	지번		지목	면적(m ²)		소유자		소유권 이외의 권리			비고
		본번	부번		지적면적	편입면적	성명	주소	성명	주소	권리내용	
90	제주시 용담1동	382	34	전	757	757	제주시					
91	제주시 용담1동	382	35	전	900	900	제주특별자치도					
92	제주시 용담1동	382	36	전	660	660	제주특별자치도					
93	제주시 용담1동	383		묘	301	301	이순구					
94	제주시 용담1동	384		묘	74	74	제주시					
95	제주시 용담1동	385	11	대	31	31	제주시					
96	제주시 용담1동	385	13	대	135	135	제주시					
97	제주시 용담1동	385	14	대	2	2	제주시					
98	제주시 용담1동	2579	1	도	15,776	2,561	국(건설교통부)					
99	제주시 용담1동	2581	4	천	17,694	10,947	국(건설교통부)					
100	제주시 용담2동	367	2	전	60	60	제주특별자치도					
101	제주시 용담2동	367	17	도	1,676	62	제주시					
102	제주시 용담2동	367	19	전	393	393	제주특별자치도					
103	제주시 용담2동	372		전	2,437	2,437	제주특별자치도					
104	제주시 용담2동	372	1	임	271	271	제주특별자치도					
105	제주시 용담2동	372	3	도	1,648	1,494	제주시					
106	제주시 용담2동	372	4	전	467	467	제주특별자치도					
107	제주시 용담2동	445		대	261	5	임영희	제주특별자치도 제주시 흥운길 101 (용담2동)	제주시농업협동조합 주식회사비지 에프리테일	제주특별자치도 제주시 삼성로 133 (일도이동) 서울특별시 강남구 테헤란로 405 (용담이동)	근저당권 설정 근저당권 설정	

도보 제845호 2020년 03월 25일(수요일)

연번	소재지	지번		지목	면적(m ²)		소유자		소유권 이외의 권리			비고
		본번	부번		지적면적	편입면적	성명	주소	성명	주소	권리내용	
108	제주시 용담2동	450	6	도	1,527	1	제주시					
109	제주시 용담2동	452		대	213	2	김형도	제주특별자치도 제주시 흥운길 99 (용담2동)				
110	제주시 용담2동	453	1	묘	324	324	김형주	제주특별자치도 제주시 흥운길 97(용담2동)				
111	제주시 용담2동	453	2	도	53	53	김형주	제주특별자치도 제주시 흥운길 97(용담2동)				
112	제주시 용담2동	454	2	전	618	618	제주특별자치도					
113	제주시 용담2동	454	3	전	750	750	제주특별자치도					
114	제주시 용담2동	454	4	전	347	347	제주특별자치도					
115	제주시 용담2동	454	6	도	16	16	김무생	454-1				
116	제주시 용담2동	454	7	전	175	175	제주특별자치도					
117	제주시 용담2동	454	8	도	684	468	김정리부	430				
118	제주시 용담2동	454	10	도	212	212	김정리부	430				
119	제주시 용담2동	455	1	전	1,084	1,084	김한숙	430				
120	제주시 용담2동	455	2	공	424	424	제주시					
121	제주시 용담2동	455	3	전	231	231	김한숙	430				
122	제주시 용담2동	455	4	도	2,045	1,969	제주시					
123	제주시 용담2동	456		전	944	944	제주시					
124	제주시 용담2동	456	1	전	172	172	제주특별자치도					
125	제주시 용담2동	456	3	대	139	139	지봉수	제주특별자치도 제주시 용담2동 465				
126	제주시 용담2동	456	5	전	292	292	제주특별자치도					

도보 제845호 2020년 03월 25일(수요일)

연번	소재지	지번		지목	면적(m ²)		소유자		소유권 이외의 권리			비고
		본번	부번		지적면적	편입면적	성명	주소	성명	주소	권리내용	
127	제주시 용담2동	456	6	대	126	126	김의정	645-8	제주양돈 축산업협동조합	제주시 노형동 1053-4(가령지점)	근저당권 설정	
128	제주시 용담2동	456	7	대	102	102	제주특별자치도					
129	제주시 용담2동	456	8	전	71	71	제주특별자치도					
130	제주시 용담2동	456	11	도	421	421	제주시					
131	제주시 용담2동	456	12	전	7	7	제주특별자치도					
132	제주시 용담2동	456	13	도	24	24	제주시					
133	제주시 용담2동	456	14	도	8	8	제주시					
134	제주시 용담2동	457		전	191	191	제주시					
135	제주시 용담2동	457	1	전	368	368	제주시					
136	제주시 용담2동	457	2	도	77	77	제주시					
137	제주시 용담2동	457	3	도	385	385	제주시					
138	제주시 용담2동	457	4	전	40	40	제주특별자치도					
139	제주시 용담2동	458		묘	172	172	백상규	일도리 1287-2				
140	제주시 용담2동	459		전	780	780	현후길	제주특별자치도 제주시 연삼로 64, 가동 701호(연동, 제주세기아파트)				
141	제주시 용담2동	460		묘	175	175	국(기획재정부)					
142	제주시 용담2동	461		전	3,531	3,531	김봉호	삼도이동 1158-32				
143	제주시 용담2동	461	1	전	63	63	문명희	400				
144	제주시 용담2동	462		묘	136	136	김봉호	강원도 춘천시 근화길15번길 26, 105동 1202호(근화동, 신성근화미소지움아파트)				
145	제주시 용담2동	464	3	전	89	89	제주특별자치도					

도보 제845호 2020년 03월 25일(수요일)

연번	소재지	지번		지목	면적(m ²)		소유자		소유권 이외의 권리			비고
		본번	부번		지적면적	편입면적	성명	주소	성명	주소	권리내용	
146	제주시 용담2동	464	6	임	7	7	고병기	제주시 용담동 393				
147	제주시 용담2동	481	7	도	793	6	고정손	노형리 3555				
148	제주시 용담2동	481	13	도	3,029	2,661	제주시					
149	제주시 용담2동	483		공	8,185	8,185	제주시					
150	제주시 용담2동	485		전	2,565	1,283.5	한정호	제주특별자치도 서귀포시 중문관광로72번길 29-9(색달동)	이상노	제주특별자치도 제주시 연동 2326-1 제주베스트빌라 501	근저당권 설정	
						770.5	박종숙	제주특별자치도 서귀포시 중문관광로72번길 29-9(색달동)				
						257.5	한수지	제주특별자치도 서귀포시 중문관광로72번길 29-9(색달동)				
						257.5	한수빈	제주특별자치도 서귀포시 중문관광로72번길 29-9(색달동)				
151	제주시 용담2동	485	3	도	446	441	제주시					
152	제주시 용담2동	486	1	묘	33	33	이응조	용담리 437				
153	제주시 용담2동	487		전	1,712	856	한정호	제주특별자치도 서귀포시 중문관광로72번길 29-9(색달동)	이상노	제주특별자치도 제주시 도령로13길 9, 501호 (연동, 제주베스트빌라)	근저당권 설정	
						514	박종숙	제주특별자치도 서귀포시 중문관광로72번길 29-9(색달동)				
						171	한수지	제주특별자치도 서귀포시 중문관광로72번길 29-9(색달동)				
						171	한수빈	제주특별자치도 서귀포시 중문관광로72번길 29-9(색달동)				
154	제주시 용담2동	487	4	도	119	119	문성대	일본국 대판시 랑속구 헤미수 서3정목 12번 16호				
155	제주시 용담2동	488		대	1,775	1,775	문두의	제주특별자치도 제주시 서해안로 687-6(용담2동)	주식회사 제주은행	제주특별자치도 제주시 이도일동 1349 (도남지점)	근저당권 설정	
156	제주시 용담2동	488	4	대	20	20	문두의	제주특별자치도 제주시 서해안로 687-6(용담2동)				
157	제주시 용담2동	488	5	묘	377	377	이준수	446				
158	제주시 용담2동	488	6	도	89	89	제주시					

도보 제845호 2020년 03월 25일(수요일)

연번	소재지	지번		지목	면적(m ²)		소유자		소유권 이외의 권리			비고
		본번	부번		지적면적	편입면적	성명	주소	성명	주소	권리내용	
159	제주시 용담2동	488	7	잡	40	40	국(기획재정부)					
160	제주시 용담2동	488	9	대	635	635	문두의	제주특별자치도 제주시 용담2동 488	주식회사 제주은행	제주특별자치도 제주시 이도일동 1349 (도남지점)	근저당권 설정	
161	제주시 용담2동	488	10	도	155	155	제주시					
162	제주시 용담2동	488	11	도	178	178	이경준	일본국 송목현 소산시 분향정2정목 5-4				
163	제주시 용담2동	488	12	도	76	76	이경준	일본국 송목현 소산시 분향정2정목 5-4				
164	제주시 용담2동	488	13	도	63	63	제주시					
165	제주시 용담2동	488	14	잡	112	112	국(기획재정부)					
166	제주시 용담2동	489		묘	178	178	국(기획재정부)					
167	제주시 용담2동	492		공	76	76	제주시					
168	제주시 용담2동	493	5	도	33	33	원용	일본국 동경도 신숙구백인정 3-16-10				
169	제주시 용담2동	493	6	도	411	411	제주시					
170	제주시 용담2동	493	7	공	101	101	제주시					
171	제주시 용담2동	495		도	488	488	제주시					
172	제주시 용담2동	495	1	대	991	991	김대훈	제주특별자치도 제주시 서해안로 689(용담2동)				
173	제주시 용담2동	495	2	도	397	267	홍평옥	제주시 용담동 144				
174	제주시 용담2동	495	4	도	159	130	홍평옥	제주시 용담동 144				
175	제주시 용담2동	495	7	도	207	6	국(기획재정부)					
176	제주시 용담2동	495	9	도	122	68	김봉조	일본국 동경도 태동구 지원단 3정목 2번지 13				
						54	윤춘자	제주시 일도일동 1327-1				

도보 제845호 2020년 03월 25일(수요일)

연번	소재지	지번		지목	면적(m ²)		소유자		소유권 이외의 권리			비고
		본번	부번		지적면적	편입면적	성명	주소	성명	주소	권리내용	
177	제주시 용담2동	495	10	도	4	4	제주시					
178	제주시 용담2동	571		대	3,358	3,358	재단법인 천주교 성골롬반외방 선교회	서울특별시 성북구 동소문로 93-14(동소문동6가)				
179	제주시 용담2동	571	1	도	347	317	차용섭	1379				
180	제주시 용담2동	571	5	도	12	12	제주시					
181	제주시 용담2동	573		도	198	90	김근엽	52				
182	제주시 용담2동	573	1	도	13	3	김근엽	52				
183	제주시 용담2동	2580	54	도	3,630	2,227	국(건설교통 부)					
184	제주시 용담2동	2581		천	23,948	11,448	국(건설교통 부)					

제주시 공고 제2020-1090호

도시계획시설(경관녹지)사업 실시계획 열람 및
사업인정에 관한 의견청취 공고

1. 제주시에서 추진 중인 도시계획시설(경관녹지) 사업에 대하여 「국토의 계획 및 이용에 관한 법률」 제90조 제1항 및 같은 법 시행령 제99조에 따라 실시계획 열람 공고하며,
2. 「공익사업을 위한 토지 등의 취득 및 보상에 관한 법률」 제21조 제2항 및 같은 법 시행령 제11조에 따라 사업인정에 관하여 의견 청취 공고 하오니 본 사업과 관련하여 의견이 있으신 분은 열람기간 내 서면으로 의견서를 제출하여 주시기 바랍니다.

2020. 3. 20.

제 주 시 장

다 음

1. 사업시행지의 위치 : 제주시 이도이동 1229-2번지 일원
2. 사업의 종류 : 도시계획시설(경관녹지)사업
3. 사업의 명칭 : 도시계획시설사업(신산녹지)조성사업
4. 면적 또는 규모
 - 녹지조성 2,013㎡
5. 시행자의 성명 및 주소
 - 성 명 : 제주시장(공원녹지과장)
 - 주 소 : 제주시 광양9길10(이도이동)
6. 착수예정일 및 준공예정일
 - 실시계획작성일 ~ 2024년 12월 31일까지
7. 수용 도는 사용할 토지 도는 건물의 소재지·지번·지목 및 면적, 소유권과 소유권외의 권리의 명세 및 그 소유자·권리자의 성명·주소

○ 신산녹지 편입토지내역

연번	소재지	지번	지목	면 적(㎡)		소유자	주소	관계자명	주소	권리의 종류 및 내용	비고
				지적	편입						
합 계				2,013	2,013						
1	이도이동	1229-2	임	662	662	김○혜	경기도 고양시일산서구 강선로○				
2	이도이동	1230	전	53	53	제주특별자치도					
3	이도이동	1231	전	487	487	김○연	서울관악구 산림동17○				
4	이도이동	1229-4	임	240	240	김○혜	경기도 고양시일산서구 강선로○				
5	이도이동	1229-6	임	131	131	국(경찰청)					
6	이도이동	1223-10	전	88	88	국(경찰청)					
7	이도이동	1232	묘	63	63	국(재무부)					
8	이도이동	1233-9	전	289	289	국(경찰청)					

○ 신산녹지 지장물내역

연번	소재지	지번	물건의 종류	구조 및 규격	수량 (면적)	소유자	주소	관계자명	주소	권리의 종류 및 내용	비고
1	이도이동	1229-2	주택	블록조 슬레이트지붕	87㎡	김○연	서울관악구 산림동○				
2	"	"	다용도실	샤시조합석 지붕	1식	"	"				
3	"	"	사무실	블록조슬레 이트지붕	19㎡	"	"				
4	"	"	사무실	경량철골조 판넬지붕	14㎡	"	"				
5	"	"	대문	철쎈 (문주포함)	1 식	"	"				
6	"	"	데크시설	방부목	1식	"	"				
7	"	"	수전시설	블록조	1식	"	"				
8	"	"	담장	큐블릭	1 식	"	"				
9	"	"	담장	철제휀스	1 식	"	"				
10	"	"	피라칸사스	20년생	23 주	"	"				
11	"	"	연산홍	10년생	5 주	"	"				
12	"	"	주목	30년생	1 주	"	"				
13	"	"	담팔수	10년생	1 주	"	"				
14	"	"	향나무	30년생	2 주	"	"				
15	"	"	광나무	10년생	20주	"	"				
16	"	"	멀구슬나무	30년생	1 주	"	"				
17	"	"	팽나무	60년생	5 주	"	"				
18	"	"	팽나무	10년생	10주	"	"				
19	"	"	사철나무	15년생	5주	"	"				
20	"	"	돈나무	10년생	3주	"	"				
21	"	"	천선과	5년생	2주	"	"				
22	"	"	감나무	30년생	4주	"	"				
23	"	"	소나무	60년생	34주	"	"				
24	"	"	비파나무	30년생	2주	"	"				
25	"	"	비파나무	10년생	2주	"	"				
26	"	"	사스레피	20년생	5주	"	"				

8. 열람기간 및 장소

- 열람기간: 2020. 3. 20. ~ 2020. 4. 03.(14일간)
- 열람장소: 제주시청 4별관 1층 공원녹지과
- 의견제출: 열람 장소에 비치된 양식에 따라 열람기간 내 제출
- 기타 자세한 사항은 제주시 공원녹지과(☎728-3603)로 문의하여 주시기 바랍니다.

제주시 공고 제2020-1091호

공 시 송 달 공 고

「건설산업기본법」 제22조 제6항 및 같은 법 시행령 제26조 규정에 의한 건설공사대장의 기재사항 통보를 이행하지 않은 업체에게 시정명령을 우편송달 하였으나 이사불명 등의 사유로 반송되어 송달이 불가능하므로 「행정절차법」 제14조제4항의 규정에 의하여 다음과 같이 공시송달 공고합니다.

- 다 음 -

1. 공고명칭 : 건설공사대장 미통보에 따른 시정명령 공시송달 공고
2. 공고기간 : 2020. 3. 20 ~ 2020. 4. 6.
3. 송달대상

상호	대표자	주소	업종	처분의 원인이 되는 사실
주식회사 태현건설	진주연	제주시 중앙로260 (이도이동)	시설물유지관리업	건설공사대장 미통보
주식회사 흥이건설	홍정기	제주시 월랑북길 17, 2층(노형동)	토공사업	건설공사대장 미통보

4. 송달내용

- 위 대상 업체는 본 공고기간 만료 시까지 건설공사대장의 기재사항 통보를 이행하시기 바라며, 만일 기간 내 이행하지 않을 경우 「건설산업기본법」 제99조의 규정에 의거 과태료가 부과되오니 이 점 각별히 유념하시어 불이익 처분을 받는 일이 없도록 하시기 바랍니다.
- ※ 기타 문의사항은 제주시 건설과(☎064-728-3703)로 연락바랍니다.

2020년 3월 20일

제 주 시 장

제주시 공고 제2020-1092호

건설업 과태료처분 공고

「건설산업기본법」 위반업체의 과태료 처분사항을 「건설산업기본법」 제85조의3 및 같은 법 시행규칙 제36조의3의 규정에 의거 아래와 같이 공고합니다.

아 래

1 과태료 처분업체

상 호	대표자	소 재 지	위반내용	처분근거	과태료 (단위:원)
주식회사브리타니 종합건설	정현수	제주특별자치도 제주시 은남1길 26, A동 202 (연동)	기재사항변경 지연 신고	건설산업기본 법101조	225,000

2020. 3. 20.

제 주 시 장

제주시 공고 제2020-1093호

소재지 변경등록위반 일반여행업체 2차 행정처분 사전통지 공시송달 공고

「관광진흥법」 제4조제4항 및 같은 법 시행령 제6조, 「제주특별자치도 관광진흥 조례」 제7조 규정에 따른 변경등록기간 내에 변경등록을 하지 아니한 여행업체에 대하여 같은 법 제35조제1항제1호 및 같은 법 시행령 제33조제1항 관련 [별표2]의 개별기준 가목의 2) 규정에 따라 행정처분 사전 의견제출서를 「행정절차법」 제21조제1항에 따라 송달(등기발송)하였으나, 수취인·폐문부재 등의 사유로 송달이 불가능하여 행정절차법 제14조제4항의 규정에 따라 다음과 같이 공시송달 공고합니다.

※ 「행정절차법」 제15조제3항의 규정에 따라 공고일부터 14일이 지난 때에 송달의 효력이 발생합니다.

다 음

1. 예정된 처분의 제목 : 2차 행정처분(사업정지15일)
2. 당 사 자

업종	등록번호	상호	대표자	소재지
일반여행업	195	(주)제주에보여행사	왕배영	제주시 연삼로 3, 2층(연동, 한국인삼백화점)

3. 처분의 원인이 되는 사실 : 관광진흥법 제4조 및 제주특별자치도 관광진흥 조례 제7항 위반(변경등록기간 내에 변경등록을 하지 아니한 경우)

4. 처분하고자 하는 내용 : 사업정지 15일

5. 법적근거 및 조문내용

가. 관광진흥법 제35조(등록취소 등) ① 관할 등록기관등의 장은 관광사업의 등록 등을 받거나 신고를 한 자 또는 사업계획의 승인을 받은 자가 다음 각 호의 어느 하나에 해당하면 그 등록 등 또는 사업계획의 승인을 취소하거나 6개월 이내의 기간을 정하여 그 사업의 전부 또는 일부의 정지를 명하거나 시설·운영의 개선을 명할 수 있다.

1. 제4조에 따른 등록기준에 적합하지 아니하게 된 경우 또는 변경등록기간 내에 변경등록을 하지 아니하거나 등록한 영업범위를 벗어난 경우

나. 같은 법 시행령 제33조(행정처분의 기준 등) ① 법 제35조제1항 및 제2항에 따라 문화체육관광부장관, 특별시장·광역시장·도지사·특별자치도지사(이하 “시·도지사”라 한다) 또는 시장·군수·구청장(이하 “등록기관등의 장”이라 한다)이 행정처분을 하기 위한 위반행위의 종류와 그 처분기준은 별표2와 같다.

[별표2] 2. 개별기준

위반사항	근거법령	행정처분기준			
		1차	2차	3차	4차
가. 법 제4조에 따른 등록기준에 적합하지 아니하게 된 경우 또는 변경등록기간 내에 변경등록을 하지 아니하거나 등록한 영업범위를 벗어난 경우 2) 변경등록기간 내에 변경등록을 하지 아니한 경우	법제35조 제1항 제4호	시정명령	사업정지 15일	사업정지 1개월	취소

6. 공고기간 및 의견제출 기간

가. 공고기간 : 2020. 3. 20. ~ 2020. 04. 03.(14일간)※초일 미산입

나. 의견제출처 : 제주시청 관광진흥과

- 주소 : 제주특별자치도 제주시 광양9길 10(제주시청)

- 연락처 : 064)728-2783, 팩스 : 064)728-2759

다. 의견제출기간 : 2020.04.03.까지

7. 게시장소 : 제주도 및 타 지방자치단체 인터넷 홈페이지 및 제주도보

8. 기타사항

가. 의견제출기한 내 의견을 제출하지 않을 경우 의견이 없는 것으로 간주하여 행정처분됨을 알려드립니다.

나. 기타 문의사항이 있으시면 제주시청 관광진흥과(064-728-2783)로 문의하시기 바랍니다.

2020. 03. 20.

제 주 시 장

제주시 공고 제2020-1094호

건설업 과태료처분 공고

「건설산업기본법」 위반업체의 과태료 처분사항을 「건설산업기본법」 제85조의3 및 동법 시행규칙 제36조의3의 규정에 의거 아래와 같이 공고합니다.

아 래

1 과태료 처분업체

상 호	대표자	소 재 지	위반내용	처분근거	과태료 (단위:원)
주식회사덕후	박승빈	제주특별자치도 제주시 삼봉로10, 2층 (삼양이동)	건설공사대장 준공 후 통보	건설산업기본법 제89조	500,000
주식회사청우스톤	김영지	제주특별자치도 제주시 독짓골4길 9, 제지하층 제3호 (도남동)	건설공사대장 준공 후 통보	건설산업기본법 제89조	500,000
주식회사신제주	이호상	제주특별자치도 애월읍 광서로 44	건설공사대장 준공 후 통보	건설산업기본법 제89조	500,000

2020. 3. 20.

제 주 시 장

제주시 공고 제2020-1104호

관광진흥법 위반업체(국내여행업) 행정처분 통지 공시송달 공고

관광진흥법 제8조제8항 및 제주특별자치도 관광진흥조례 제14조제2항(휴업 또는 폐업의 통보)을 위반한 관광사업체(국내여행업)에 대하여 동법 제35조(등록취소 등) 및 동법 시행령 제33조(행정처분의 기준 등) 제1항 규정에 의거 행정처분 통지서를 우편(등기)발송하였으나 수취인불명 등의 사유로 반송되어 행정처분 통지서 송달이 불가능하므로 행정절차법 제14조제4항의 규정에 의거 다음과 같이 공시송달 공고합니다.

※ 「행정절차법」 제15조제3항의 규정에 따라 공고일부터 14일이 지난 때에 송달의 효력이 발생합니다.

- 다 음 -

1. 처 분 명 : 시정명령(1차 행정처분)

2. 당 사 자

등록번호	업체명	대표자	사업장 소재지	처분명	반송사유
700	제주해피데이여행사	박○숙	제주시 원노형3길 29, 1층	시정명령	수취인불명 등

3. 처분의 원인이 되는 사실 : 관광진흥법 제8조제8항 및 제주특별자치도 관광진흥조례 제14조제2항 위반 (무단 휴업)

4. 법적근거 및 조문내용 : 관광진흥법 제35조 및 동법 시행령 제33조

위반사항	근거법령	행 정 처 분 기 준			
		1차	2차	3차	4차
사. 법 제8조제8항을 위반하여 휴업 또는 폐업을 하고 알리지 아니하는 경우	법 제35조 제1항 제3호의2	시정명령	등록취소	-	-

5. 공고 기간 : 2020. 3. 23. ~ 2020. 4. 7. (15일간)

6. 게시장소 : 제주도 및 타 지방자치단체 인터넷 홈페이지 및 제주도보

7. 기타 문의사항이 있으시면 제주특별자치도 관광진흥과(064-728-2784)로 문의하시기 바랍니다.

2020. 3. 23.

제 주 시 장

제주시 공고 제2020-1105호

관광진흥법 위반업체(국내·외여행업) 행정처분 통지 공시송달 공고

관광진흥법 제9조 및 제주특별자치도 관광진흥조례 제15조제1항(보험의 가입 등)을 위반한 관광사업체(국내·외여행업)에 대하여 동법 제35조(등록취소 등) 및 동법 시행령 제33조(행정처분의 기준 등)제1항 규정에 의거 행정처분 통지서를 우편(등기)발송하였으나 폐문부재 등의 사유로 반송되어 행정처분 통지서 송달이 불가능하므로 행정절차법 제14조제4항의 규정에 의거 다음과 같이 공시송달 공고합니다.

※ 「행정절차법」 제15조제3항의 규정에 따라 공고일부터 14일이 지난 때에 송달의 효력이 발생합니다.

- 다 음 -

1. 처 분 명 : 2차 행정처분(사업정지 1개월)

2. 당 사 자

등록번호	업체명	대표자	소재지	시정기한	반송사유
2014-57 (국내)	유한회사 투어나인	김○호	제주시 도령로 50, 308호 (노형동)	2020. 4. 27.	폐문부재 등
243 (국외)					

3. 처분의 원인이 되는 사실 : 관광진흥법 제9조 및 제주특별자치도 관광진흥조례 제15조 위반(보험미가입)

4. 법적근거 및 조문내용 : 관광진흥법 제35조 및 동법 시행령 제33조

위반사항	근거법령	행 정 처 분 기 준			
		1차	2차	3차	4차
아. 법 제9조에 따른 보험 또는 공제에 가입하지 아니하거나 영업보증금을 예치하지 아니한 경우	법제35조 제1항 제4호	시정 명령	사업정지 1개월	사업정지 2개월	등록 취소

5. 공고 기간 : 2020. 3. 23. ~ 2020. 4. 7. (15일간)

6. 게시장소 : 제주도 및 타 지방자치단체 인터넷 홈페이지 및 제주도보

7. 기타 문의사항이 있으시면 제주특별자치도 관광진흥과(064-728-2784)로 문의하시기 바랍니다.

2020. 3. 23.

제 주 시 장

제주시 공고 제2020-1115호

공원조성계획 변경 결정(안)에 대하여 『도시공원 및 녹지 등에 관한 법률』 제16조의2제2항 규정에 따라 주민에게 미리 알려 의견을 수렴하고자 다음과 같이 공고 합니다.

2020년 3월 23일

제 주 시 장

공원 조성계획 결정 변경(안)에 따른 주민 열람공고

1. 열람기간

○ 2020. 3. 23.(월) ~ 2020. 4. 06.(월) 14일간

2. 공원조성계획 결정 변경(안)

공 원 명	위 치	주 요 내 용	비 고
남조봉공원 (근린공원)	제주시 연동1010	·남조봉공원 한라수목원지구내 관리시설 임업연구실을 폐지하고 교양시설 산림생물표본관을 건립	변경

3. 의견 제출

공원 조성계획 변경에 대하여 의견이 있는 기관·단체 또는 개인은 공고기간 내 다음 사항을 참고하여 의견서를 우편, FAX 등을 통하여 제주시장에게 제출하여 주시기 바랍니다.

다 음

가. 만세공원 조성계획 변경조서(별첨 1)

나. 성명(기관·단체의 경우 기관·단체명과 그 대표자 성명), 주소 및 전화번호

다. 제출하는 곳 : 제주시 공원녹지과(공원관리담당)

○ 주 소 : (63208)제주시 광양9길 10(이도2동, 제주시청 공원녹지과)

(FAX : 064-728-3579) ☎(064)728-3601~5

라. 의견제출 서식 : 별첨 2(주민의견 수렴서)

붙임1. 도시관리계획(공원조성계획) 결정(변경) 조서

3-1. 공원 결정(변경) 사유서

도면표시번호	공 원 명	변 경 내 용	변 경 사 유
1-4	남조봉공원	<ul style="list-style-type: none"> ○ 공원조성계획 변경 - 도로및광장 감) 74㎡ - 조경시설 - - 휴양시설 - - 교양시설 증) 2,074㎡ - 편익시설 - - 공원관리시설 감) 2,000㎡ - 운동시설 - - 녹지 - 	<ul style="list-style-type: none"> ○ 남조봉공원 한라수목원지구 내 관리시설 임업연구실을 폐지하고 교양시설 산림생물표본관을 건립하게 됨에 따라 공원조성계획을 변경하고자 함.

3-2. 총괄조서

구 분		시설내역	시설규모		비 고
			부지면적(㎡)	건축면적(㎡)	
남조봉공원 총 계	기정		1,675,230.0	8,608.0	건폐율 0.51%
	변경		1,675,230.0	9,383.0	건폐율 0.56%
시설소계	기정		168,416.0	8,608.0	
	변경		168,416.0	9,383.0	건-증)775㎡
도로 및 광장	기정	도로, 광장	38,587.0	-	
	변경	도로, 광장	38,513.0	-	시-감)74㎡
조경 시설	기정	잔디밭	3,863.0	64.0	
	변경	잔디밭	3,863.0	64.0	-
휴양 시설	기정	파고라, 정자	3,315.0	89.0	
	변경	파고라, 정자	3,315.0	89.0	-
교양 시설	기정	자연생태체험학습관, 만목원 등	67,523.0	4,782.0	
	변경	자연생태체험학습관, 산림생물표본관 등	69,597.0	5,897.0	시-증)2,074㎡ 건-증)1,115㎡
편익 시설	기정	음수대, 주차장, 화장실 등	17,409.0	1,218.0	
	변경	음수대, 주차장, 화장실 등	17,409.0	1,218.0	-
공원 관리 시설	기정	관리사무소, 임업연구실	3,760.0	855.0	
	신설	관리사무소, 안내소 등	1,760.0	515.0	시-감)2,000㎡ 건-감)340㎡
운동 시설	기정	체력단련장, 실내수영장 등	33,959.0	1,600.0	
	신설	체력단련장, 실내수영장 등	33,959.0	1,600.0	-
녹지	기정	수목	1,506,814.0	-	
	변경	수목	1,506,814.0	-	-

3-3. 세부시설 조서

구분	도면번호	시설명	위치	부지면적(㎡)	시설규모(㎡)		비고
					건축면적	연면적	
총계	기정			1,675,230.0	8,608.0	13,055.0	
	변경			1,675,230.0	9,382.59	14,968.99	
한라수목원지구	기정			184,323.0	4,444.0	5,211.0	
	변경			184,323.0	5,218.59	7,124.99	
소계	기정			28,988.0			
	변경			28,914.0			
도로 및 광장	기정	11	도로	연동 100	12,655.0		
	기정		도로	연동 산6-2외	13,421.0		
	변경	11-12	도로	연동 산6-2외	116.0		축소
	변경	11-13	도로	연동 산6-2외	292.0		축소
	신설	11-12	도로	연동 산6-2외	334.0		
	기정	1	광장	연동 1007-1	2,912.0		
소계	기정			2,091.0			
조정시설	기정	2	잔디밭	연동 1007-1	2,091.0		
소계	기정			259.0	89.0	89.0	
휴양시설	기정	3	파고라	연동 산65	18.0	18.0	18.0
	기정	3-1	파고라	연동 산46	31.0	31.0	31.0
	기정	3-2	정자	연동 998	210.0	40.0	40.0
소계	기정			64,025.0	3,382.0	4,079.0	
	변경			66,099.0	4,496.59	6,402.99	
교양시설	기정	4-1	교목원	연동 1007외3	14,462.0		
	기정	4-2	관목원	연동 산46	6,843.0		
	기정	4-3	약·식용수종원	연동 산46외 1	5,782.0		
	기정	4-4	화목원	연동 1002	2,016.0		
	기정	4-5	도외수종원	연동 산46외 2	13,008.0		
	기정	4-6	희귀특산수종원	연동 산46	2,127.0		
	기정	4-7	만목원	연동 산46	2,000.0		
	변경	4-7	만목원	연동 산46	330.0		축소(신설도로)
	변경	4-7	만목원	연동 산46	2,351.0		축소(교양시설)
	신설	4-7	만목원	연동 산46	1,666.0		임업연구실폐지
	신설	4-7	만목원	연동 산46	229.0		기정도로변경
	기정	4-8	죽림원	연동 산46	500.0		
	기정	4-9	장미원	연동 1000	1,040.0		
	기정	4-10	양묘전시포	연동 1010	587.0	107.0	107.0
	기정	4-11	양묘전시포	연동 1010	754.0		
	기정	4-12	양묘전시포	연동 1010	901.0	901.0	901.0
	기정	4-13	양묘전시포	연동 1010	1,348.0		
	기정	4-14	양묘전시포	연동 1010	573.0		
	기정	5	초본원	연동 산46외	3,083.0		
	기정	6	수생식물원	연동 산63-2외 1	1,157.0	409.0	409.0
	기정	6-1	수생식물원	연동 산46	3,076.0		
	기정	6-2	습지식물원	연동 1007-1	82.0		
	기정	7	온실	연동 산63-2외 1	1,132.0	507.0	507.0
	기정	7-1	온실	연동 산46	740.0	330.0	330.0
	기정	7-2	자연생태체험학습관	연동 1012외 2	2,814.0	1,128.0	1,825.0
	신설	9-2	산림생물표본관	연동 산46	2,860.0	1,114.59	2,323.99

구 분		도면 번호	시 설 명	위 치	부지면적 (㎡)	시설규모(㎡)		비 고
						건축면적	연면적	
소계	기정				6,367.0	218.0	218.0	
편익시설	기정	8-1	음수대	연동 1007-1	6.0	6.0	6.0	
	기정	8-2	음수대	연동 산46	6.0	6.0	6.0	
	기정	8-3	전망대	연동 산65	345.0	66.0	66.0	
	기정	8-4	주차장	연동 992외 1	3,652.0			
	기정	8-5	화장실	연동 992	710.0	140.0	140.0	
	기정	8-6	주차장	연동 992	1,648.0			
소계	기정				3,604.0	755.0	825.0	
	변경				1,604.0	415.0	415.0	
관리시설	기정	9-1	관리사무소	연동 산63-2	1,524.0	396.0	396.0	
	기정	9-2	임업연구실	연동 산46	2,000.0	340.0	410.0	
	변경	9-2	임업연구실 폐지	연동 산46	0.0	0.0	0.0	교양시설 334㎡
	기정	9-3	안내소	연동 998	60.0	15.0	15.0	
	기정	9-4	매표소	연동 998	20.0	4.0	4.0	
소계	기정				2,385.0			
운동시설	기정	12-1	체력단련장	연동 1010	1,085.0			
	기정	12-2	체력단련장	연동 산62	900.0			
	기정	12-3	체력단련장	연동 산62	400.0			
소계	기정				76,604.0			
녹지	기정	10-1	수목	연동 1003외 2	3,660.0			
	기정	10-2	수목	연동 1000	1,779.0			
	기정	10-3	수목	연동 산62	68,206.0			
	기정	10-4	수목	연동 산62	2,959.0			
	기정	10-4	수목	연동 산62	2,959.0			

구 분		도면 번호	시 설 명	위 치	부지면적 (㎡)	시설규모(㎡)		비 고
						건축면적	연면적	
민오름 지구	기정				119,090.0	2,924.0	4,524.0	
소계	기정				8,024.0			
도로 및 광장	기정	1	도로	오라2동 3259	6,649.0			
	기정	2	광장	오라2동 3259외	1,375.0			
소계	기정				1,772.0	64.0	64.0	
조경 시설	기정	3	파고라	오라2동 3259외	234.0	64.0	64.0	
	기정	16	연못1(저류지)	오라2동 3257	705.0			
	기정	17	연못2(저류지)	오라2동 3267	833.0			
소계	기정				630.0	360.0	360.0	
교양 시설	기정	10	전시장	오라2동 3262외 2	630.0	360.0	360.0	
소계	기정				9,907.0	800.0	800.0	
편익 시설	기정	11	일반음식점	오라2동 3267-1외 2	1,050.0	540.0	540.0	
	기정	12	휴게음식점	오라2동 3274-1외 2	266.0	150.0	150.0	
	기정	13	공중화장실	오라2동 3259	126.0	50.0	50.0	
	기정	14	주차장	오라2동 3260외 10	6,735.0			
	기정		주차장	오라2동 1685외 1	1,480.0			
	기정		전망대	오라2동 산12	250.0	60.0	60.0	
소계	기정				156.0	100.0	100.0	
관리 시설	기정	15	관리사무소	오라2동 3262	156.0	100.0	100.0	
소계	기정				27,584.0	1,600.0	3,200.0	
운동 시설	기정	4	농구장	오라2동 3259 외 3	1,938.0			
	기정	5	배드민턴장	오라2동 3262외 2	714.0			
	기정	6	테니스장	오라2동 3272-2외 3	1,972.0			
	기정	7	인라인스케이트장	오라2동 3271-1외 8	2,800.0			
	기정	8	실내수영장	오라2동 3262외 1	4,500.0	1,600.0	3,200.0	
	기정	9	축구장	오라2동 3262-2외 1	15,660.0			
소계	기정				71,017.0			
녹지	기정		수목	오라2동 3264-2외 1	68,797.0			
	기정		수목	오라2동 1685외 1	2,220.0			

구 분	도면 번호	시 설 명	위 치	부지면적 (㎡)	시설규모(㎡)		비 고
					건축면적	연면적	
광이 오름 지구	기정			1,371,817.0	1,240.0	3,320.0	
소계	기정			1,575.0			
도로 및 광장	기정	1	도로	연동 884	1,575.0		
소계	기정			3,056.0			
휴양 시설	기정	2	산림욕장	연동 1040외 6	3,056.0		
소계	기정			2,868.0	1,040.0	3,120.0	
교양 시설	기정	4	청소년수련원	연동 1040	2,868.0	1,040.0	3,120.0
소계	기정			1,135.0	200.0	200.0	
편익 시설	기정	5	휴게음식점	연동동 884외 1	269.0	150.0	150.0
	기정	6	공중화장실	연동 884	84.0	50.0	50.0
	기정	7	주차장	연동 1040	782.0		
소계	기정			3,990.0			
운동 시설	기정	3	다목적운동장	연동 884외 3	3,990.0		
소계	기정			1,359,193.0			
녹지	기정		수목	연동 1040외	21,238.0		
	기정		수목	연동 879외	1,337,955.0		

제주시 공고 제2020-1121호

건설업 시정명령 공고

「건설산업기본법」 제22조 제4항 및 같은 법 시행령 제26조의 규정에 의한 건설공사대장 기재사항 미통보 업체에 대한 건설업 시정명령 사항을 「건설산업기본법」 제85조의3 및 동법 시행규칙 제36조의3의 규정에 의거 아래와 같이 공고합니다.

아 래

1. 대 상: 불임참조
2. 위반내용: 건설공사대장 미통보
3. 처분근거: 「건설산업기본법」 제81조 제3호
4. 시정내용: 2020. 3. 24. ~ 2020. 4. 8.까지 건설공사대장의 기재사항 통보
※ 건설산업종합정보망 (<http://www.kiscon.net>) 이용·통보
5. 처분일자: 2020. 3. 24.
6. 유의사항: 위 기한 내 시정명령 불이행 하였을 시 건설산업기본법 제99조 제9호의 규정에 의거 과태료 부과됩니다.

7. 기타문의 사항은 제주시청 건설과(064-728-3703)로 연락하시기 바랍니다.

2020. 3. 24.

제 주 시 장

업체명	대표자	도로명주소	대상업종	공사명	위반내용
주식회사 태도건설	하중윤	제주특별자치도 제주시 조천읍 함덕16길 51-1	철근콘크리트 공사업	제주NB 스타빌 글램 핑장 조성공사 중 건축일반공사 중 철근콘크리트공사	건설공사대장 미통보
주식회사 해원이앤씨	부애경	제주특별자치도 제주시 용남3길 2 지층 (용담일동)	지붕판금건축물 조립공사업	아라하임3차 신축 건축공사 중 징크공사	건설공사대장 미통보
우림산업개발(주)	김선미	제주특별자치도 제주시 거로남4길 48 (화북이동)	시설물 유지관리업	신산머루 주민교류공간 리모델링공사	건설공사대장 미통보

제주시 공고 제2020-1136호

관광진흥법 결격사유 해당에 따른 일반여행업 행정처분(등록취소) 공시송달 공고

「관광진흥법」 제7조에 따른 결격사유에 해당하는 일반여행업에 대하여 등록취소 처분 통지서를 우편(등기) 발송하였으나, 폐문부재 등의 사유로 반송되어 행정처분 통지 송달이 불가능하므로 행정절차법 제14조제4항의 규정에 따라 다음과 같이 공시송달 공고합니다.

※ 「행정절차법」 제15조제3항의 규정에 따라 공고일로부터 14일이 지난 때에 송달의 효력이 발생합니다.

다 음

1. 처분의 제목 : 등록취소
2. 대상업체

업종	등록번호	상호	대표자	소재지	위반내용
일반여행업	제84호	(주)국인여행사	심명화	제주시 서광로 112, 401호 (오라삼동)	관광진흥법 제7조에 따른 결격사유에 해당

3. 처분의 원인이 되는 사실 : 관광진흥법 제7조(결격사유)

4. 처분하고자 하는 내용 : 등록취소

5. 법적 근거 및 조문내용 : 관광진흥법 제7조(결격사유)

가. 다음 각 호의 어느 하나에 해당하는 자는 관광사업의 등록등을 받거나 신고를 할 수 없고, 제15조제1항 및 제2항에 따른 사업계획의 승인을 받을 수 없다. 법인의 경우 그 임원 중에 다음 각 호의 어느 하나에 해당하는 자가 있는 경우에도 또한 같다.

1. 피성년후견인 · 피한정후견인
2. 파산선고를 받고 복권되지 아니한 자

3. 이 법에 따라 등록등 또는 사업계획의 승인이 취소되거나 제36조제1항에 따라 영업소가 폐쇄된 후 2년이 지나지 아니한 자
 4. 이 법을 위반하여 징역 이상의 실형을 선고받고 그 집행이 끝나거나 집행을 받지 아니하기로 확정된 후 2년이 지나지 아니한 자 또는 형의 집행유예 기간 중에 있는 자
- 나. 관광사업의 등록등을 받거나 신고를 한 자 또는 사업계획의 승인을 받은 자가 제1항 각 호의 어느 하나에 해당하면 문화체육관광부장관, 시·도지사 또는 시장·군수·구청장(이하 “등록기관등의 장”이라 한다)은 3개월 이내에 그 등록등 또는 사업계획의 승인을 취소하거나 영업소를 폐쇄하여야 한다. 다만, 법인의 임원 중 그 사유에 해당하는 자가 있는 경우 3개월 이내에 그 임원을 바꾸어 임명한 때에는 그러하지 아니하다.

〈관광진흥법 시행령 제33조제1항〉

[별표2] 2. 개별기준

위반사항	근거법령	행정처분기준			
		1차	2차	3차	4차
마. 법제7조에 따른 결격사유에 해당하게 된 경우	법제7조 제2항	취소 (신고업종의 경우에는 영업소 폐쇄명령)			

6. 공고기간 : 2020. 3. 24. ~ 4. 8.(15일간)
7. 게시장소 : 제주도 및 타 지방자치단체 인터넷 홈페이지 및 제주도보
8. 기타 문의사항이 있으시면 제주시청 관광진흥과(064-728-2783)로 문의하시기 바랍니다.

2020. 3. 24.

제 주 시 장

제주시 공고 제2020-1142호

도시계획시설(도로) 사업 실시계획 열람 및 사업인정에 관한 의견청취 공고

1. 제주시에서 추진 중인 도시계획시설(도로) 사업에 대하여 「국토의 계획 및 이용에 관한 법률」 제90조 제1항 및 같은 법 시행령 제99조에 따라 실시계획 열람 공고하며,
2. 「공익사업을 위한 토지 등의 취득 및 보상에 관한 법률」 제21조 제2항 및 같은 법 시행령 제11조에 따라 사업인정에 관하여 의견 청취 공고하오니 본 사업과 관련하여 의견이 있으신 분은 열람기간 내 서면으로 의견서를 제출하여 주시기 바랍니다.

2020. 3. 25.

제 주 시 장

다 음

1. 사업의 개요

1) 사업의 종류 및 명칭, 규모, 시행위치

사업의 종류	사업명	사업의 규모	시행위치
도로확장	화북광장~연삼로 (대로1-1-5) 도로확장사업	- 도로확장 L=745m, B=35m	화북이동 3897-5번지 ~ 화북이동 5165-1번지
도로개설	연삼로~연북로 (대로1-1-5) 도로개설사업	- 도로개설 L=320m, B=35m L=680m, B=20m	화북이동 5168-11번지 ~ 화북이동 3105-4번지

2) 사업기간: 실시계획 작성일로부터 ~ 2025. 12. 31.

3) 사업시행자의 성명 및 주소: 제주시청, 제주시 광양9길 10(이도이동, 제주시청)

4) 토지 및 지장물 내용: “별첨” 참조

2. 열람기간 및 장소

1) 열람기간: 2020. 3. 25. ~ 2020. 4. 8.(15일간)

2) 열람장소: 제주시청 2별관 3층 도시계획과

3) 의견제출: 열람 장소에 비치된 양식에 따라 열람기간 내 제출

4) 기타 자세한 사항은 제주시 도시계획과(☎728-3022, 3024, 3027)로 문의하여 주시기 바랍니다.

#별첨

○ 화북광장~연삼로(대로1-1-5호선) 도로확장사업 토지내역(시설결정 내 편입)

구분	토 지 내 역					소 유 자		관 계 인		관리의 종류및 내용	비고
	읍면동	지번	지목	전체면적 (㎡)	편입면적 (㎡)	성 명	주 소	성 명	주 소		
1	화북일동	3897-5	대	127	127	김태국	이도일동 1416-1				
2	화북일동	3897-6	전	37	37	김태국	이도일동 1416-1				
3	화북일동	4724-10	대	519	519	박진영 외 1인	제주특별자치도 제주시 조천읍 신촌8길 25				
4	화북일동	4724-9	주	707	707	(주)삼화석유	삼도일동 565-7				
5	화북일동	4725-1	묘	104	104	양경희					
6	화북일동	3896-1	전	186	186	문채기	1470-2				
7	화북일동	4727-1	전	2,015	2,015	김연희	제주특별자치도 제주시 진서로1길 11-3(화북일동)				
8	화북일동	4728	전	23	23	김연희	제주특별자치도 제주시 진서로1길 11-3(화북일동)				
9	화북일동	4727-11	장	535	535	고택사	제주특별자치도 제주시 남성로25길 8,502호(삼도이동,삼도쉐르빌아파트)				
10	화북일동	4733-4	전	301	301	차주봉 외 1인	제주특별자치도 제주시 화삼로 107, 610동 501호(도련일동,제주삼화사랑으로부영6차)				
11	화북일동	4731	전	87	87	제주특별자치도					
12	화북일동	4738	전	182	182	김수홍	서울특별시 강남구 삼성로 212,15동805호(대치동,은마아파트)				
13	화북일동	4741-5	전	282	282	쿠라카와미란	일본국 도쿄도 스미다구 야히로 4초메 26번 6-201호 쿠라카와 하이무				
14	화북일동	4741-4	도	256	256	제주시					
15	화북일동	4739-2	전	47	47	김수홍	서울특별시 강남구 삼성로 212,15동805호(대치동,은마아파트)				
16	화북일동	4724-5	전	634	634	김원명	1625				
17	화북일동	4723	전	411	411	김원명	1625				

도보 제845호 2020년 03월 25일(수요일)

구분	토 지 내 역					소 유 자		관 계 인		권리의 종류및 내용	비고
	읍면동	지번	지목	전체면적 (㎡)	편입면적 (㎡)	성 명	주 소	성 명	주 소		
18	화북일동	4723-1	대	109	109	김원명	1625				
19	화북일동	4729	전	123	123	김연희	제주특별자치도 제주시 화북일동 3987				
20	화북일동	4729-1	도	9	9	김현주	속초시 교동 776-6 교원연립사택 208				
21	화북일동	4730-3	전	74	74	제주특별자치도					
22	화북일동	4730-4	도	975	975	제주시					
23	화북일동	4731-1	도	62	62	김희남	일도리				
24	화북일동	4741-2	전	61	61	쿠라카와미란	일본국 도쿄도 스미다구 야히로 4초메 26번 6-201호 쿠라카와 하이무				
24-1	화북일동	4733-8	전	45	45	(주)황금에스터	경기도 안산시 단원구 별망로 92, 시화공단 4바 401-4(성곡동)				
25	화북일동	4732-1	도	79	79	김근엽	용담일동 52				
26	화북일동	4732	묘	103	103	김근엽	용담일동 52				
27	화북일동	4737-1	도	109	109	김만원	도두리				
28	화북일동	4737	묘	20	20	제주특별자치도					
29	화북일동	4736-2	도	23	23	김수홍	충청남도 천안군 입장면 신덕리 200-21 연합아파트 3-508호				
30	화북일동	4736	전	82	82	김수홍	서울특별시 강남구 삼성로 212, 15동 805호(대치동, 은마아파트)				
31	화북일동	4741-3	전	318	318	김창희	제주특별자치도 제주시 고마로17길 11-8 (일도이동)				
32	화북일동	4742-1	대	381	381	박정애	제주특별자치도 제주시 화삼북로2길 12, 111동 802호(화북일동,제주삼화휴먼시아1단지)				
33	화북일동	4742-4	전	611	611	정정수	제주시 이도일동 1685-7-405				
34	화북일동	4742-2	도	15	15	문기순 외 1인	1701				
35	화북일동	5749	도	23,539	36	국(건설부)					

도보 제845호 2020년 03월 25일(수요일)

구분	토 지 내 역					소 유 자		관 계 인		권리의 종류및 내용	비고
	읍면동	지번	지목	전체면적 (㎡)	편입면적 (㎡)	성 명	주 소	성 명	주 소		
36	화북일동	2166	도	14,196	5,868	제주시					
37	화북이동	4747-5	전	601	601	김호정	제주특별자치도 제주시 일주동로 349(삼양이동)				
38	화북이동	4981-1	전	185	185	이태영	제주특별자치도 제주시 동화로1길 39, 206동 301호				
39	화북이동	4981-3	전	168	168	김기숙	경기도 수원 팔달구 화서동 330-10 수원화서래미안클래스 102-401				
40	화북이동	4981-4	전	140	140	배문희	서울특별시 강서구 수명로1길 16, 407동 801호 (내발산동,마곡수명산파크4단지)				
41	화북이동	4981-5	전	168	168	배문희	서울특별시 강서구 수명로1길 16, 407동 801호 (내발산동,마곡수명산파크4단지)				
42	화북이동	4981-6	전	380	380	한수미	제주특별자치도 제주시 동문로20길 21(일도이동)				
43	화북이동	3653-5	전	499	499	이경훈	제주시 이도이동 761-7				
44	화북이동	4982	전	76	76	인동장씨종파문방 공계문중회	화북일동 4092-7				
45	화북이동	4984-20	창	5	5	제주특별자치도					
45-1	화북이동	4984-6	창	263	72	강성권	건입동 885-1				
46	화북이동	4984-9	전	155	155	제주특별자치도					
47	화북이동	4984-8	전	182	182	양철희 외 1인	제주시 화북이동 3445-2				
48	화북이동	4984-13	전	11	11	제주특별자치도 외 1인					
49	화북이동	4984-19	도	52	52	김만근					
50	화북일동	4733-7	전	443	443	(주)황금에스티	경기도 안산시 단원구 별망로 92, 시화공단4바 401-4(성곡동)				
51	화북일동	4735-1	묘	119	119	(주)황금에스티	경기도 안산시 단원구 별망로 92, 시화공단4바 401-4(성곡동)				
52	화북일동	4733-9	전	35	35	(주)황금에스티	경기도 안산시 단원구 별망로 92, 시화공단4바 401-4(성곡동)				
53	화북일동	4743-6	전	265	265	김행근	제주시 신설로 55, 109동 301호(이도 이동 이도한일베라체)				

도보 제845호 2020년 03월 25일(수요일)

구분	토 지 내 역					소 유 자		관 계 인		권리의 종류및 내용	비고
	읍면동	지번	지목	전체면적 (㎡)	편입면적 (㎡)	성 명	주 소	성 명	주 소		
54	화북이동	4745-6	도	41	41	박영범 외 7인	서울특별시 서초구 서초중앙로31길 6, 302호				
55	화북이동	4745-5	전	601	601	제주특별자치도					
56	화북이동	4747-7	도	7	7	김성여	4100-1				
57	화북이동	4746-1	묘	86	86	김호병	삼도리				
58	화북이동	4747-6	도	55	55	김성여	4100-1				
59	화북이동	4969-13	도	96	96	김병주	3475				
60	화북이동	5749-22	도	39,071	304	국(건설부)					
61	화북이동	4981-2	도	99	99	제주특별자치도					
62	화북이동	4980-1	전	83	83	제주시					
63	화북이동	4979-1	전	66	66	김희남	일도리				
64	화북이동	4978-4	전	282	282	쿠라카와미란	일본국 도쿄도 스미다구 야히로 4초메 26번 6-201호 쿠라카와 하이무				
65	화북이동	4983-7	전	875	875	(주)황금에스터	경기도 안산시 단원구 별망로 92, 시화공단 4바 401-4(성곡동)				
66	화북이동	4984-16	창	1,045	1,045	김근엽	용담일동 52				
67	화북이동	4984-10	전	10	10	김근엽	용담일동 52				
68	화북이동	4984-18	도	57	57	김만원	도두리				
69	화북이동	4988-10	도	58	58	제주특별자치도					
70	화북이동	4988-7	도	42	42	김수홍	충청남도 천안군 입장면 신덕리 200-21 연합아파트 3-508호				
71	화북이동	4988-9	도	16	16	김수홍	서울특별시 강남구 삼성로 212, 15동 805호(대치동, 은마아파트)				
72	화북이동	4988-12	대	110	110	김창희	제주특별자치도 제주시 고마로17길 11-8 (일도이동)				

도보 제845호 2020년 03월 25일(수요일)

구분	토 지 내 역					소 유 자		관 계 인		권리의 종류및 내용	비고
	읍면동	지번	지목	전체면적 (㎡)	편입면적 (㎡)	성 명	주 소	성 명	주 소		
73	화북이동	3601-9	전	56	56	박정애	제주특별자치도 제주시 화삼북로2길 12, 111동 802호(화북일동,제주삼화휴먼시아1단지)				
74	화북이동	3601-8	전	15	15	정정수	제주시 이도일동 1685-7-405				
75	화북이동	3600-4	묘	12	12	문기순 외 1인	1701				
76	화북이동	3600-3	도	99	99	국(건설부)					
77	화북이동	3601-5	도	13	13	제주시					
78	화북이동	4993-6	도	156	156	김호정	제주특별자치도 제주시 일주동로 349(삼양이동)				
79	화북이동	4993-5	전	1,911	1,911	이태영	제주특별자치도 제주시 동화로1길 39, 206동 301호				
80	화북이동	3463-7	전	408	408	김기숙	경기도 수원 팔달구 화서동 330-10 수원화서래미안클래식 102-401				
81	화북이동	3463-8	전	13	13	안성신	제주시 용담이동 608-22				
82	화북이동	5755-1	천	171,371	741	국(건설부)					
83	화북이동	5756	도	42,582	1,363	국(건설부)					
84	화북이동	5168-1	전	425	425	제주시					
85	화북이동	4987-16	도	22	22	제주특별자치도					
86	화북이동	4987-18	대	11	11	양인혁	제주시 화북이동 4987-5				
87	화북이동	4987-17	대	41	41	양인혁	제주시 화북이동 4987-5				
88	화북이동	4988-11	전	924	924	김두원	제주시 삼도일동 791-16				
89	화북이동	3601-7	전	1,407	1,407	김병철	제주시 수덕로 44,216동 503호 (노형동)				
90	화북이동	3601-4	도	36	36	제주시					
91	화북이동	3601-3	전	132	132	양영국	이도이동 888 이도주공아파트 107동 302호				

도보 제845호 2020년 03월 25일(수요일)

구분	토 지 내 역					소 유 자		관 계 인		권리의 종류및 내용	비고
	읍면동	지번	지목	전체면적 (㎡)	편입면적 (㎡)	성 명	주 소	성 명	주 소		
92	화북이동	3600-2	묘	23	23	고시중	이도리				
93	화북이동	4992-1	묘	257	257	김성임	서울특별시 도봉구 번동 416-110				
94	화북이동	4991-6	창	4	4	제주특별자치도					
95	화북이동	4991-7	전	43	43	이동훈	제주시 연삼로 476(이도이동)				
96	화북이동	4994-4	전	1,057	1,057	제주특별자치도					
97	화북이동	3463-9	전	737	737	김성환	3473				
98	화북이동	5163-1	천	195	195	제주특별자치도					
99	화북이동	5164-6	전	449	449	정상범	부산 부산진구 부암동 376-3				
100	화북이동	5166-5	전	504	504	정상범	부산 부산진구 부암동 376-3				
101	화북이동	5165-1	묘	24	24	고행철	제주시 이도이동 1772-14				
102	화북일동	4743-7	도	1	1	제주특별자치도					
103	화북이동	4970-20	도	2	2	현하영					
104	화북일동	4727-7	도	302	302	김현주	속초시 교동 776-6 교원연립사택 208				

○ 화북광장~연삼로(대로1-1-5호선) 도로확장사업 토지내역(추가편입)

구분	토 지 내 역					소 유 자		관 계 인		권리의 종류및 내용	비고
	읍면동	지번	지목	전체면적 (㎡)	편입면적 (㎡)	성 명	주 소	성 명	주 소		
1	화북일동	3897-1	대	1,990	1	김태국	이도일동 1416-1				
2	화북일동	3897-4	전	537	3	김태국	이도일동 1416-1				
3	화북일동	4724-3	대	865	50	박진영 외 1인	제주특별자치도 제주시 조천읍 신촌8길 25				
4	화북일동	4724-1	주	708	1	(주)삼화석유	삼도일동 565-7				
5	화북일동	4725	묘	155	13	양경희					
6	화북일동	3896	전	1,990	18	문채기	1470-2				
7	화북일동	4727-8	장	3,095	26	고택사	제주특별자치도 제주시 남성로25길 8,502호				
8	화북일동	4741	전	580	4	쿠와카라미란	일본국 도쿄도 스미다구 야히로 4초메 26번 6-201호 쿠라카와하이무				
9	화북일동	4739	전	183	7	김수홍	경기도 용인시 기흥구 보정로 30, 106동 302호				
10	화북일동	4730-1	대	196	1	임영길	제주특별자치도 제주시 가령로3길 12				
11	화북일동	4733-6	전	413	9	문용환	경기도 용인시 동안구 부림로 52, 501동 805호				
12	화북일동	4733-1	대	2,002	48	(주)황금에스티	경기도 안산시 단원구 별망로 92, 시화공 단 4바 401-4				
13	화북일동	4732	묘	103	1	김근엽	용담일동 52				
14	화북일동	2166	도	14,196	9	제주시					
15	화북일동	4743-1	전	674	31	김행근	제주특별자치도 제주시 신설로 55, 109동 301호				
16	화북일동	4743-2	도	115	1	김행근	제주특별자치도 제주시 신설로 55, 109동 301호				
17	화북일동	5749	도	23,539	1	국(건설부)					
18	화북일동	4745-3	도	5	1	박영범 외 7인	서울 특별시 서초구 서초중 앙로31길 6,302호				

도보 제845호 2020년 03월 25일(수요일)

구분	토 지 내 역					소 유 자		관 계 인		관리의 종류및 내용	비고
	읍면동	지번	지목	전체면적 (㎡)	편입면적 (㎡)	성 명	주 소	성 명	주 소		
19	화북이동	4745-6	도	41	1	박영범 외 7인	서울특별시 서초구 서초중앙로31길 6,302호				
20	화북이동	4745-1	전	77	23	박소현 외 1인	서울특별시 서초구 서초중앙로31길 6,302호				
21	화북이동	4747-3	도	16	5	김성여	4100-1				
22	화북이동	4746	묘	26	11	김호병	삼도리				
23	화북이동	4747-1	전	5	4	김호정	제주특별자치도 제주시 일주동로 349				
24	화북이동	4747-2	도	120	11	김성여	4100-1				
25	화북이동	4969-3	도	10	5	김병주	3475				
26	화북이동	4969-5	도	162	31	제주시					
27	화북이동	4969-8	대	397	0	현영중 외 1인	제주특별자치도 제주시 거로동길 26				
28	화북이동	4969-7	대	496	2	이성철 외 2인	제주특별자치도 제주시 용문서안길 24,101호				
29	화북이동	4969-12	도	16	3	김병주	3475				
30	화북이동	5749-22	도	39,071	11	국(건설부)					
31	화북이동	4980	전	26	4	장중흠	제주시 화북일동 1579				
32	화북이동	3653-1	전	84	7	이경훈	이도이동 761-7				
33	화북이동	4979	전	3	1	인동장씨종차문방 공계문중회	화북일동 4092-7				
34	화북이동	4978-1	전	1,350	1	우남순	제주특별자치도 제주시 구남동 4길 44				
35	화북이동	3600-1	묘	157	2	고시중	이도리				
36	화북이동	3601-5	도	13	1	제주시					
37	화북이동	4993-6	도	156	5	양영국	제주특별자치도 제주시 대기동 1길 9-12				

도보 제845호 2020년 03월 25일(수요일)

구분	토 지 내 역					소 유 자		관 계 인		권리의 종류및 내용	비고
	읍면동	지번	지목	전체면적 (㎡)	편입면적 (㎡)	성 명	주 소	성 명	주 소		
38	화북이동	4993-4	전	21	7	양영국	제주특별자치도 제주시 대기동 1길 9-12				
39	화북이동	3463-3	전	188	26	안성신	제주시 용담이동 608-22				
40	화북이동	3463-4	전	318	16	안성신	용담이동 608-22				
41	화북이동	3463-5	전	110	4	김성환	3473				
42	화북이동	3463-1	대	979	5						대지권설정
43	화북이동	4993-1	전	18	1	양영국	제주특별자치도 제주시 대기동 1길 9-12				
44	화북이동	4991-5	전	56	1	이동훈	제주특별자치도 제주시 연삼로 476				
45	화북이동	4991-4	창	409	18	이동훈	제주특별자치도 제주시 연삼로 476				
46	화북이동	4994-1	전	464	88	김양현	제주특별자치도 제주시 조천읍 와흘리 246				

○ 화북광장~연삼로(대로1-1-5호선) 도로확장사업 지장물 내역

구분	소재지		용도	구조 및 규격	총수량	편입수량	단위	소유자		관계인		권리의 종류 및 내용	비고
	읍면동	지번						성명	주소	성명	주소		
1	화북일동	4724-10	창고	철골강판	74	74	m ²	박진영 외 1인	제주특별자치도 제주시 조천읍 신촌8길 25				
			주택	블럭기와	137	137	m ²						
			주택	블럭기와	2	2	m ²						
			창고	철골강판	2	2	m ²						
2	화북일동	4724-9	창고	철골강판	117	117	m ²	(주)삼화석유	삼도일동 565-7				
3	화북일동	4727-11	공장	철골강판	375	375	m ²	고택사	제주특별자치도 제주시 남성로25길 8,502호(삼도이동,삼도쉐르빌아파트)				
4	화북일동	4724-5	창고	철골강판	117	117	m ²	김원명	1625				
5	화북일동	4723	주택	블럭스레트	37	37	m ²	김원명	1625				
			화장실	철골강판	1	1	m ²						
			주택	철골강판	110	110	m ²						
6	화북일동	4737	후박나무	20년생	1	1	주	제주특별자치도				[1-1-5]	
7	화북일동	4741-3	작업장	블럭스레트	43	43	m ²	김창희	제주특별자치도 제주시 고마로17길 11-8 (일도이동)				
			동산이전비		1	1	식						
			창고	파이프천막	24	24	m ²						
			후박나무	25년생	1	1	주						
			구름비나무	15년생	1	1	주						
8	화북일동	4742-4	공장	철골강판	528	528	m ²	정정수	제주시 이도일동 1685-7-405				
			호이스트		3	3	식						
			사무실 (1층)	철골조	30	30	m ²						
			관리사 (2층)	철골조	30	30	m ²						
			창고 (3층)	철골판넬	42	42	m ²						
			사무실	경량철골판넬	16	16	m ²						

도보 제845호 2020년 03월 25일(수요일)

구분	소재지		용도	구조 및 규격	총수량	편입수량	단위	소유자		관계인		권리의 종류 및 내용	비고
	읍면동	지번						성명	주소	성명	주소		
	화북일동	4742-4	계단	철재	1	1	식	정정수	제주시 이도일동 1685-7-405				
			사무실 및 샤워장	경량철골판넬	22	22	m ²						
			CCTV		4	4	식						
9	화북이동	4747-5	작업장	일반철골함석	212	212	m ²	김호정	제주특별자치도 제주시 일주동로 349(삼양이동)				
			사무실	경량철골판넬	1	1	식						
			창고	철재 컨테이너(3x6)	1	1	식						
			창고	파이프차광막 2중구조	34	34	m ²						
			가설주 및 배전함	3상4선식	1	1	식						
			바닥포장	콘크리트	1	1	식						
			삼나무	25년생	2	2	주						
구름비나무	10년생	2	2	주									
10	화북이동	4981-3	창고	경량철골판넬	30	30	m ²	김기숙	경기도 수원 팔달구 화서동 330-10 수원화서래미안클래식 102-401				
			창고	철재 컨테이너(3x5)	1	1	식						
			가주	경량철골판넬	1	1	식						
			건사	파이프함석 및웬스	1	1	식						
			담장	블럭조	1	1	식						
			바닥포장	콘크리트	1	1	식						
11	화북이동	4981-4	작업장	철골강판	140	140	m ²	배문희	서울특별시 강서구 수명로1길 16, 407동 801호 (내발산동,마곡수명산파크4단지)				
			작업장	파이프강판	100	100	m ²						
			사무실	철재 컨테이너(3x6)	25	25	m ²						
			다용도실	파이프함석	1	1	식						
			창고	철재 컨테이너(2x2)	1	1	식						

도보 제845호 2020년 03월 25일(수요일)

구분	소재지		용도	구조 및 규격	총수량	편입수량	단위	소유자		관계인		권리의 종류 및 내용	비고
	읍면동	지번						성명	주소	성명	주소		
			차양	파이프차광막	1	1	식						
			건사	웬스	1	1	식						
			건사	철재	1	1	식						
			담장	블럭조	1	1	식						
			대문 및 울타리	웬스	1	1	식						
			화장실	블럭스라브	1	1	식						
			바닥포장	콘크리트	1	1	식						
12	화북이동	4981-6	사무실 및 관리사	철재 컨테이너	71	71	m ²	한수미	제주특별자치도 제주시 동문로20길 21(일도이동)				
			작업장	경량철골판넬	20	20	m ²						
			창고	철재 컨테이너(2x2)	2	2	식						
			작업장	파이프차광막	54	54	m ²						
			창고	파이프천막	10	10	m ²						
			창고	경량철골강판	108	108	m ²						
			비가림	경량철골합석	1	1	식						
			비가림	경량철골판넬	140	140	m ²						
			가설주 및 배전함	단상2선식	1	1	식						
13	화북이동	3653-5	사철나무	15년생	32	32	주	이경훈	제주시 이도이동 761-7				
			동백나무	20년생	1	1	주						
			팽나무	40년생	1	1	주						
			구름비나무	10년생	2	2	주						
			동백나무	10년생	2	2	주						

도보 제845호 2020년 03월 25일(수요일)

구분	소재지		용도	구조 및 규격	총수량	편입수량	단위	소유자		관계인		권리의 종류 및 내용	비고
	읍면동	지번						성명	주소	성명	주소		
			벚나무	25년생	1	1	주						
			참식나무	25년생	2	2	주						
			나한송	20년생	2	2	주						
			사무실(1층)	경량철골판넬	51	51	m ²						
			동산이전비		1	1	식						
			사무실(2층)	경량철골판넬	51	51	m ²						
			동산이전비 (2층소재)		1	1	식						
			창고	철재 컨테이너(3x6)	1	1	식						
가설주	3상4선식	1	1	식									
14	화북이동	4984-9	작업장	경량철골강판	73	73	m ²	제주특별자치도					
			주방	판넬조판넬	8	8	m ²						
			관리사	철재 컨테이너(3x7)	1	1	식						
			화장실 및 다용도실	경량철골판넬	8	8	m ²						
			차양	파이프 썬라이트 및 판넬	1	1	식						
			가주	파이프 썬라이트	1	1	식						
			창고	철재 컨테이너	18	18	m ²						
			이동식 비가림	파이프천막	1	1	식						
			비가림	파이프 FRP 및 함석, 목재	1	1	식						
			바닥포장	콘크리트	1	1	식						
15	화북이동	4984-8	작업장	파이프강판 및함석	251	251	m ²	양철희 외 1인	제주시 화북이동 3445-2				
			CCTV		4	4	식						

도보 제845호 2020년 03월 25일(수요일)

구분	소재지		용도	구조 및 규격	총수량	편입수량	단위	소유자		관계인		권리의 종류 및 내용	비고
	읍면동	지번						성명	주소	성명	주소		
16	화북일동	4733-7	소나무	15년생	2	2	주	㈜황금에스티	경기도 안산시 단원구 별망로 92, 시화공단4바 401-4(성곡동)				
			소나무	20년생	29	29	주						
			구름비나무	15년생	4	4	주						
			멀구슬나무	30년생	1	1	주						
			동백나무	10년생	3	3	주						
			구름비나무	25년생	1	1	주						
			참식나무	10년생	11	11	주						
			조경석		1	1	식						
		화단	제주석	1	1	식							
17	화북일동	4735-1	소나무	10년생	3	3	주	㈜황금에스티	경기도 안산시 단원구 별망로 92, 시화공단4바 401-4(성곡동)				
18	화북일동	4733-9	느티나무	20년생	1	1	주	㈜황금에스티	경기도 안산시 단원구 별망로 92, 시화공단4바 401-4(성곡동)				
			소나무	10년생	2	2	주						
			금굴나무	7년생	1	1	주						
19	화북일동	4743-6	선과장	파이프함석	378	378	m ²	김행근	제주시 신설로 55, 109동 301호(이도 이동 이도한일베라체)				
			후숙실	파이프천막	65	65	m ²						
			창고	목조합판	1	1	식						
			관리사	목조합판	11	11	m ²						
			창고	파이프차광막	100	100	m ²						
			동산이전비		1	1	식						
			창고	철재 컨테이너(4 x 4)	1	1	식						
			관리사	블럭스레트	27	27	m ²						

도보 제845호 2020년 03월 25일(수요일)

구분	소재지		용도	구조 및 규격	총수량	편입수량	단위	소유자		관계인		권리의 종류 및 내용	비고	
	읍면동	지번						성명	주소	성명	주소			
			화장실	판넬조판넬	1	1	식							
			화장실	목조합판	1	1	식							
			건사	파이프천막	1	1	식							
20	화북이동	4745-5	작업장	경량철골함석	63	63	m ²	제주특별자치도						
			창고	파이프차광막	148	148	m ²							
			사무실	철재 컨테이너	23	23	m ²							
			주택	블럭스레트	59	59	m ²							
			화장실	블럭스레트	1	1	식							
			차양	파이프렉산	1	1	식							
			비가림	경량철골함석	1	1	식							
			주택	경량철골판넬	38	38	m ²							
			적재함	철재	1	1	식							
			대문	스탠자바라	1	1	식							
			대문	철재	1	1	식							
			담장	블럭조	1	1	식							
			바닥포장	콘크리트	1	1	식							
			멀구슬나무	30년생	1	1	주							
21	화북이동	4746-1	분묘	유연단장	86	86		김호병	삼도리					
			겹담											
22	화북이동	4978-4	구실잣밤 나무	20년생	140	140	주	우남순 외 1인	제주특별자치도 제주시 구남동4길 44(이도이동)					
			팽나무	40년생	1	1	주							
			멀구슬나무	25년생	2	2	주							

도보 제845호 2020년 03월 25일(수요일)

구분	소재지		용도	구조 및 규격	총수량	편입수량	단위	소유자		관계인		권리의 종류 및 내용	비고
	읍면동	지번						성명	주소	성명	주소		
23	화북이동	4983-7	창고	경량철골판넬	1	1	식	신희영	제주시 연삼로 612-1,502호(건입동 그린스페이스휴)				
			창고	철재 컨테이너(3x9)	1	1	식						
			적재함		1	1	식						
			대나무		1	1	식						
24	화북이동	4984-16	작업장	일반철골판넬	200	200	m ²	김윤철	제주시 동광로9길 35(이도일동)				
			창고 및 사무실	일반철골판넬	80	80	m ²						
			동산이전비		1	1	식						
			창고	파이프강판 및 차광막 2중구조	246	246	m ²						
			대문	철재	1	1	식						
			울타리	철재	1	1	식						
			바닥포장	콘크리트	1	1	식						
25	화북이동	4988-12	주택	블럭함석	86	86	m ²	강승필	3480				
			가정용 태양광비	3.5kw	1	1	식						
			가정용 태양열설비		1	1	식						
			차양	파이프랙산	1	1	식						
			화장실	블럭스라브	1	1	식						
			창고	블럭스레트	4	4	m ²						
			담장	블럭조	1	1	식						
			대문	알루미늄샤시	1	1	식						
			바닥포장	콘크리트	1	1	식						

도보 제845호 2020년 03월 25일(수요일)

구분	소재지		용도	구조 및 규격	총수량	편입수량	단위	소유자		관계인		권리의 종류 및 내용	비고
	읍면동	지번						성명	주소	성명	주소		
			디딤석	보도블럭	1	1	식	강승필	3480				
			잔디		1	1	식						
			빨래건조대	철재	1	1	식						
			비자나무	25년생	2	2	주						
			철쭉	25년생	1	1	주						
			철쭉	15년생	6	6	주						
			팽나무	30년생	1	1	주						
			산철쭉	20년생	1	1	주						
			산철쭉	10년생	4	4	주						
			로즈마리	20년생	1	1	주						
			매실나무	7년생	1	1	주						
			복사나무	20년생	1	1	주						
			로즈마리	10년생	1	1	주						
			잣나무	25년생	1	1	주						
			백량금	10년생	2	2	주						
			종려나무	3년생	5	5	주						
			남경도	7년생	2	2	주						
			감나무	25년생	1	1	주						
			포도나무	7년생	30	30	주						
			화단	경계석	2	2	식						

도보 제845호 2020년 03월 25일(수요일)

구분	소재지		용도	구조 및 규격	총수량	편입수량	단위	소유자		관계인		권리의 종류 및 내용	비고
	읍면동	지번						성명	주소	성명	주소		
26	화북이동	3600-4	분묘	유연단장	1	1	기	고시중	이도리				
			외담		1	1	식						
			홍가시나무	7년생	10	10	주						
			감나무	10년생	1	1	주						
27	화북이동	3463-7	복사나무	20년생	3	3	주	제주특별자치도					
			매실나무	20년생	1	1	주						
			모과나무	15년생	1	1	주						
			감나무	10년생	1	1	주						
			복사나무	10년생	1	1	주						
			무화과나무	20년생	1	1	주						
			엄나무	10년생	2	2	주						
			무화과나무	3년생	3	3	주						
			차나무	3년생	2	2	주						
			구름비나무	15년생	5	5	주						
			무화과나무	15년생	1	1	주						
			대나무		1	1	식						
			먼나무	20년생	3	3	주						
			동백나무	10년생	1	1	주						
			후박나무	20년생	1	1	주						
			후박나무	15년생	1	1	주						
사철나무	20년생	3	3	주									
벗나무	15년생	1	1	주									

도보 제845호 2020년 03월 25일(수요일)

구분	소재지		용도	구조 및 규격	총수량	편입수량	단위	소유자		관계인		권리의 종류 및 내용	비고
	읍면동	지번						성명	주소	성명	주소		
28	화북이동	4988-11	창고	파이프함석	277	277	m ²	김두원	제주시 삼도일동 791-16				
			관리사	석조함석	26	26	m ²						
			세면장	목조함석	1	1	식						
			사무실	철재 컨테이너 (3x9)	1	1	식						
			동산이전비		1	1	식						
			이동식 화장실	PE	1	1	식						
			사무실	철재 컨테이너(3x6)	1	1	식						
			작업장	파이프 및 판넬함석	236	236	m ²						
감나무	15년생	1	1	주									
29	화북이동	3601-7	워싱턴야자	25년생	60	60	주	김병철	제주시 수덕로 44,216동 503호 (노형동)				
			멀구슬나무	25년생	3	3	주						
			후박나무	15년생	15	15	주						
			구름비나무	15년생	3	3	주						
			감굴나무	3년생	8	8	주						
			매실나무	7년생	20	20	주						
			복분자	3년생	45	45	주						
30	화북이동	3600-2	분묘	유연단장	1	1	기	고시중					미등기
			겹담		1	1	식						
			제절석		1	1	식						
			뽕나무	15년생	1	1	주						

도보 제845호 2020년 03월 25일(수요일)

구분	소재지		용도	구조 및 규격	총수량	편입수량	단위	소유자		관계인		권리의 종류 및 내용	비고
	읍면동	지번						성명	주소	성명	주소		
31	화북이동	4992-1	분묘	유연단장	1	1	기	김성임	서울특별시 도봉구 번동 416-110				
			분묘	유연단장	1	1	기						
			분묘	유연단장	1	1	기						
			감귤나무	15년생	4	4	주						
	화북이동	4992-1	감귤나무	7년생	3	3	주	김성임	서울특별시 도봉구 번동 416-110				
			감귤나무	3년생	2	2	주						
			감나무	10년생	6	6	주						
			매실나무	10년생	5	5	주						
			비파나무	15년생	1	1	주						
			배나무	10년생	2	2	주						
			차나무	7년생	10	10	주						
			창고	파이프차광막	1	1	식						
32	화북이동	4994-4	철재 컨테이너	3 × 9	1	1	식	제주특별자치도					
			철재 컨테이너	3 × 6	2	2	식						
			바닥포장	콘크리트	1	1	식						
			바닥포장	콘크리트	1	1	식						
33	화북이동	3463-9	제피나무	15년생	1	1	주	김성환	3473				
			포도나무	15년생	1	1	주						
			뽕나무	20년생	4	4	주						
			뽕나무	10년생	2	2	주						

도보 제845호 2020년 03월 25일(수요일)

구분	소재지		용도	구조 및 규격	총수량	편입수량	단위	소유자		관계인		권리의 종류 및 내용	비고	
	읍면동	지번						성명	주소	성명	주소			
			황칠나무	15년생	1	1	주							
			소나무	7년생	2	2	주							
			동백나무	7년생	3	3	주							
			홍가시나무	7년생	3	3	주							
			구름비나무	15년생	2	2	주							
			담팔수	10년생	1	1	주							
			사철나무	15년생	1	1	주							
			후박나무	20년생	1	1	주							
			무화과나무	3년생	11	11	주							
	화북이동	3463-9	대나무		1	1	식	김성환	3473					
			먼나무	15년생	2	2	주							
			두릅나무	10년생	3	3	주							
34	화북이동	4984-5	사무실	철재 컨테이너(3x6)	1	1	식							
			CCTV		3	3	식							
35	화북이동	4984-14	창고	파이프차광막	84	84	m ²							

○ 연삼로~연북로(대로1-1-5호선) 도로개설사업 토지내역(시설결정 내 편입)

구분	토 지 내 역					소 유 자		관 계 인		권리의 종류및 내용	비고
	읍면동	지번	지목	전체면적 (㎡)	편입면적 (㎡)	성 명	주 소	성 명	주 소		
1	화북이동	5168-11	대	483	483	양치상	경기도 부천시 지봉로143번길 7,101동105호(역곡동,역곡1동이편한세상)				
2	화북이동	3341-14	잡	1,052	1,052	제주특별자치도					
3	화북이동	3341-13	주	301	301	제주특별자치도					
4	화북이동	3341-8	주	138	100	제주특별자치도					
5	화북이동	3341-7	천	14	13	제주특별자치도					
6	화북이동	5169-12	도	15	15	제주특별자치도					
7	화북이동	5169-5	도	26	26	제주특별자치도					
8	화북이동	3339-2	도	13	13	제주특별자치도					
9	화북이동	5169-6	도	73	73	제주특별자치도					
10	화북이동	3339-9	과	1,002	1,002	제주특별자치도					
11	화북이동	5171-2	도	66	66	제주특별자치도					
12	화북이동	3339-8	창	34	34	홍기철	제주시 화삼로 12,206동 404호(화북이동 제주삼화사랑으로부영2차아파트)				
13	화북이동	3339-7	창	27	27	제주특별자치도					
14	화북이동	3339-3	도	198	198	제주특별자치도					
15	화북이동	3336-4	잡	567	567	제주특별자치도					
16	화북이동	3336-5	과	126	126	제주특별자치도					
17	화북이동	3334-1	묘	28	28	홍순헌	건입리				
18	화북이동	3332-2	전	1,155	1,155	김은주	제주시 이도이동 1171-16				

도보 제845호 2020년 03월 25일(수요일)

구분	토 지 내 역					소 유 자		관 계 인		권리의 종류및 내용	비고
	읍면동	지번	지목	전체면적 (㎡)	편입면적 (㎡)	성 명	주 소	성 명	주 소		
19	화북이동	3333	묘	76	76	이제안	서울특별시 송파구 신천동 17-6 미성아파트 4-503				
20	화북이동	5168-6	도	36	12	안창화	제주시 이도리 1367-3				
21	화북이동	5168-2	천	175	29	양중배					
22	화북이동	5168-4	도	16	6	양중배					
23	화북이동	3341-2	도	175	175	현영진	3613				
24	화북이동	5169-15	도	96	96	제주특별자치도					
25	화북이동	5169-16	전	197	197	김태건	제주특별자치도 제주시 동대길 29, 2층(건입동)				
26	화북이동	5169-11	도	10	10	제주특별자치도					
27	화북이동	5169-13	도	15	15	제주특별자치도					
28	화북이동	5169-9	도	3	3	제주특별자치도					
29	화북이동	5169-8	도	7	7	양승현					
30	화북이동	5169-14	창	395	395	김태건	제주특별자치도 제주시 동대길 29, 2층(건입동)				
31	화북이동	5169-7	도	30	30	제주특별자치도					
32	화북이동	5169-17	전	3	3	김태건	제주특별자치도 제주시 동대길 29, 2층(건입동)				
33	화북이동	5171-3	도	7	7	제주특별자치도					
34	화북이동	5171-8	창	286	286	장기연	제주시 남성로 143-18,501호(삼도이동 신운베스트빌)				
35	화북이동	5171-7	전	462	462	제주특별자치도					
36	화북이동	5171-4	전	13	13	제주특별자치도					
37	화북이동	5183-2	도	7	7	홍좌현	3641				

도보 제845호 2020년 03월 25일(수요일)

구분	토 지 내 역					소 유 자		관 계 인		권리의 종류및 내용	비고
	읍면동	지번	지목	전체면적 (㎡)	편입면적 (㎡)	성 명	주 소	성 명	주 소		
38	화북이동	5183-4	과	311	311	제주특별자치도					
39	화북이동	5183-5	과	1,417	1,417	제주특별자치도					
40	화북이동	5184-3	과	1,474	1,474	제주특별자치도					
41	화북이동	5185-3	과	175	175	제주특별자치도					
42	화북이동	3329-4	과	41	41	제주특별자치도					
43	화북이동	3250-6	과	1,145	1,145	제주특별자치도					
44	화북이동	3249	묘	93	93	김을생					
45	화북이동	3248-2	임	328	328	김병유	3449				
46	화북이동	3247-1	임	237	237	김병유	3449				
47	화북이동	3246-2	임	448	448	김병유	3349				
48	화북이동	3247-2	임	101	101	김병유	3449				
49	화북이동	3243-2	임	1,162	1,162	강주홍 외 2인	제주특별자치도 제주시 화북이동 3619				
50	화북이동	3242-1	과	51	51	제주특별자치도					
51	화북이동	3234-2	임	1,133	1,133	제주특별자치도					
52	화북이동	3134-4	과	703	703	염권철 외 4인	제주특별자치도 제주시 신산로9길 18-6, 201호(일도이동,혜말리빌라)				
53	화북이동	3127-7	과	48	48	제주특별자치도					
54	화북이동	3128-1	묘	27	27	제주특별자치도					
55	화북이동	5289-8	임	751	751	제주특별자치도					
56	화북이동	3106-5	과	17	17	임영춘	제주특별자치도 제주시 월두2길 35, 102동 201호 (아라이동,남양테크빌)				

도보 제845호 2020년 03월 25일(수요일)

구분	토 지 내 역					소 유 자		관 계 인		권리의 종류및 내용	비고
	읍면동	지번	지목	전체면적 (㎡)	편입면적 (㎡)	성 명	주 소	성 명	주 소		
57	화북이동	3107-1	묘	57	57	고광택	삼양리				
58	화북이동	3103-5	과	659	659	진영문	일도2동 1033-13				
59	화북이동	5188-9	임	115	115	제주특별자치도					
60	화북이동	5197-4	전	92	92	김해김씨서규공파 문중회	북제주군 조천면 함덕리 3052				
61	화북이동	3245	묘	56	56	김형석	제주특별자치도 제주시 도남동 56-2 대유주택 시-302				
62	화북이동	3244	묘	79	79	김이환					
63	화북이동	5210-9	임	458	458	제주특별자치도					
64	화북이동	5210-10	과	105	105	강정근	제주시 화북일동 1950-19 해강빌라 202호				
65	화북이동	5210-8	과	422	422	제주특별자치도					
66	화북이동	3130-2	전	1,516	1,516	제주특별자치도					
67	화북이동	3129	묘	73	73	제주특별자치도					
68	화북이동	3127-6	과	1,271	1,271	제주특별자치도					
69	화북이동	5289-6	임	88	88	제주특별자치도					
70	화북이동	3108-1	묘	100	100	현인석	3465				
71	화북이동	3106-6	과	1,302	1,302	임영춘	제주특별자치도 제주시 월두2길 35, 102동 201호 (아라이동,남양테크빌)				
72	화북이동	5290-2	과	24	24	임영춘	제주특별자치도 제주시 월두2길 35, 102동 201호 (아라이동,남양테크빌)				
73	화북이동	3104-1	묘	31	31	문진관	구좌면 김녕리				
74	화북이동	3105-4	임	25	25	제주특별자치도					
75	화북이동	5756	도	42,582	1248	국(건설부)					

○ 화북광장~연삼로(대로1-1-5호선) 도로확장사업 토지내역(추가편입)

구분	토 지 내 역					소 유 자		관 계 인		권리의 종류및 내용	비고
	읍면동	지번	지목	전체면적 (㎡)	편입면적 (㎡)	성 명	주 소	성 명	주 소		
1	화북이동	3339-6	과	1,542	148	홍기철	제주특별자치도 제주시 화삼로12,206동404호				
2	화북이동	3339-5	창	466	9	홍기철	제주특별자치도 제주시 화삼로12,206동404호				
3	화북이동	3339-1	창	423	20	홍기철	제주특별자치도 제주시 화삼로12,206동404호				
4	화북이동	3339-3	도	198	11	제주특별자치도					
5	화북이동	5756	도	42,582	159	국(건설부)					
6	화북이동	5183-1	과	19	8	제주특별자치도					
7	화북이동	3336-1	잡	423	10	홍기문 외 2인	서울특별시 강남구 삼성로 151,9동1202호				
8	화북이동	3336-3	과	1,082	2	홍기문 외 2인	서울특별시 강남구 삼성로 151,9동1202호				
9	화북이동	5184-1	과	54	9	강병근	화북이동 3608				
10	화북이동	3334	묘	101	7	홍순현	건입리				
11	화북이동	5184-2	과	67	12	강병근	화북이동 3608				
12	화북이동	3332	전	241	8	김은주	제주시 이도이동 1171-16				
13	화북이동	5169-10	대	1,526	17	김태건	제주특별자치도 제주시 동대길 29,2층				
14	화북이동	5169-1	창	87	6	김태건	제주특별자치도 제주시 동대길 29,2층				
15	화북이동	5183-3	과	1,010	3	권오대 외 2인	제주특별자치도 제주시 연북로 725,103동301호				
16	화북이동	5184	과	1,595	34	강병근	제주특별자치도 제주시 거로동길 8-2				
17	화북이동	5185	과	530	49	강채미	제주특별자치도 제주시 과원북4길 69, 501호				
18	화북이동	3250-5	과	6,909	97	손정규	대구광역시 수성구 수성로 393,104동402호				
19	화북이동	3248-1	임	108	40	김병유	3449				

도보 제845호 2020년 03월 25일(수요일)

구분	토 지 내 역					소 유 자		관 계 인		권리의 종류및 내용	비고
	읍면동	지번	지목	전체면적 (m ²)	편입면적 (m ²)	성 명	주 소	성 명	주 소		
20	화북이동	3247	임	865	94	김병유	3449				
21	화북이동	3246-1	임	206	79	김병유	3449				
22	화북이동	3243-1	임	1,400	231	강주홍 외 2인	제주특별자치도 제주시 화북이동 3619				
23	화북이동	3242	과	9	9	양상옥	제주시 삼양삼동 2662				
24	화북이동	3234-1	임	5,470	446	이종선	북군 조천면 함덕리 2908				
25	화북이동	3134-2	과	7,105	418	염권철 외 4인	제주특별자치도 제주시 신산로9길 18-6,201호				
26	화북이동	3130-1	전	562	219	이소영	제주특별자치도 제주시 매촌1길 3-1,401호				
27	화북이동	3130-3	전	502	93	이민정	제주특별자치도 제주시 탐동로13길 44, 203호				
28	화북이동	3130-4	전	502	103	이은주	제주특별자치도 제주시 매촌1길 3-1,301호				
29	화북이동	3127-1	과	613	142	김태희	제주특별자치도 제주시 부록서길 34-12				
30	화북이동	3127-4	과	7	7	김태희	제주특별자치도 제주시 도령로 28-1				
31	화북이동	3128	묘	151	75	김태희	제주특별자치도 제주시 부록서길 34-12				
32	화북이동	3127-5	과	718	353	김태희	제주특별자치도 제주시 도령로 28-1				
33	화북이동	3124	과	2,806	26	김태희	제주특별자치도 제주시 도령로 28-1				
34	화북이동	5289-7	임	96	91	강인수	제주특별자치도 제주시 거로중길 19				
35	화북이동	3108	묘	2	2	현인석	3465				
36	화북이동	3106-4	과	3,900	216	임영춘	제주특별자치도 제주시 월두2길 35,102동201호				
37	화북이동	3107	묘	16	15	고광택	삼양리				
38	화북이동	5188-2	임	598	36	이시준	제주특별자치도 제주시 오라로4길46,나동301호				
39	화북이동	5197-1	전	2,136	86	김해김씨서규공파 문중회	북제주군 조천면 함덕리 3052				

도보 제845호 2020년 03월 25일(수요일)

구분	토 지 내 역					소 유 자		관 계 인		권리의 종류및 내용	비고
	읍면동	지번	지목	전체면적 (㎡)	편입면적 (㎡)	성 명	주 소	성 명	주 소		
40	화북이동	3250-1	과	308	57	현영미	제주특별자치도 제주시 사평2길 64				
41	화북이동	3248	임	63	36	김병유	3449				
42	화북이동	3246	임	199	165	김병유	3449				
43	화북이동	3243	임	774	339	강주홍 외 2인	제주특별자치도 제주시 화북이동 3619				
44	화북이동	5210-4	임	1,228	251	이춘보	제주특별자치도 제주시 고마로 31,701호				
45	화북이동	5210-7	과	3,054	228	강정근	제주특별자치도 제주시 진남로4길 30-16,202호				
46	화북이동	3234	임	313	234	이종선	제주특별자치도 제주시 조천읍 함덕6길 22				
47	화북이동	5210-6	과	2,315	25	문상웅 외 1인	제주특별자치도 서귀포시 대정읍 영락사독로21번길 6				
48	화북이동	3134-3	과	7	7	염권철 외 4인	제주특별자치도 제주시 신산로9길 18-6,201호				
49	화북이동	5210-1	과	4,580	393	고영빈 외 1인	제주특별자치도 제주시 매촌안길 30				
50	화북이동	3130	전	1,176	394	진성실	제주특별자치도 제주시 삼도이동 1179-21 세한빌라 203호				
51	화북이동	5282-1	임	3,894	6	김성진	4977-1				
52	화북이동	3127	과	569	321	김태희	제주특별자치도 제주시 부록서길 34-12				
53	화북이동	5289-1	임	1,743	157	고유경	제주특별자치도 제주시 거로길 31-1,4층				
54	화북이동	5289-2	임	1,130	158	홍영숙 외 1인	제주특별자치도 제주시 설촌로2길 6, 501호				
55	화북이동	3106	과	333	28	임영춘	제주특별자치도 제주시 월두2길 35,102동201호				
56	화북이동	5290	과	1,101	16	임영춘	제주특별자치도 제주시 구산로6길 19-1				
57	화북이동	3106-3	과	9	7	임영춘	제주특별자치도 제주시 월두2길 35,102동201호				
58	화북이동	3103	과	1,176	6	진영문	일도2동 1033-13				
59	화북이동	3104	묘	65	3	문진관	구좌읍 김녕리				

○ 연삼로~연북로(대로1-1-5호선) 도로개설사업 지장물 내역

구분	소재지		용도	구조 및 규격	총수량	편입 수량	단위	소유자		관계인		권리의 종류및 내용	비고
	읍면동	지번						성명	주소	성명	주소		
1	화북이동	5168-11	근린생활시설	철골 철근콘크리트조	383.16	383.16	m ²	양치상					
			비가림시설	경량철골조 (1.2*8.3*5.1)	1	1	식						
			창고	경량철골조 (10m ²)	1	1	식						
			창고	철골조	200	200	m ²						
			창고	경량철골조 (15m ²)	1	1	식						
			창고	경량철골조 (8m ²)	1	1	식						
			바닥포장	콘크리트조 (275m ²)	1	1	식						
			옹벽	철근콘크리트조(H1 *W0.2*L50)	1	1	식						
2	화북이동	3341-14	옹벽	철근콘크리트조(H 0.8*W0.12*L50)	1	1	식	제주특별자치도					
			가설주		1	1	식						
			바닥포장	콘크리트조 (1,052m ²)	1	1	식						
			홍가시나무	R5*H2.5	19	19	주						
			후박나무	R3*H1	2	2	주						
			먼나무	R10*H2.5	1	1	주						
			동백나무	R5*H2	2	2	주						
			후박나무	R20*H3	1	1	주						
			벗나무	R20*H3	1	1	주						
			모과나무	R20*H4	1	1	주						
			철쭉	R1*H0.5	1	1	주						
			찔레나무	R20*H4	1	1	주						

도보 제845호 2020년 03월 25일(수요일)

구분	소재지		용도	구조 및 규격	총수량	편입수량	단위	소유자		관계인		권리의 종류 및 내용	비고
	읍면동	지번						성명	주소	성명	주소		
3	화북이동	3341-13	가설주		1	1	식	제주특별자치도					
			바닥포장	콘크리트조 (90㎡)	1	1	식						
	화북이동	3341-13	대문	철제(1.5*9)	1	1	식	제주특별자치도					
			울타리	파이프조 (H1*L40)	1	1	식						
			고철 이전비용		1	1	식						
4	화북이동	3339-9	창고	경량철골 및 철골조	145	145	㎡	제주특별자치도					
			바닥포장	콘크리트구조 (1,002㎡)	1	1	식						
			컨테이너 창고		1	1	식						
			삼나무	R15*H4	40	40	주						
			상수리나무	R30*H6	1	1	주						
5	화북이동	3339-8	화장실	경량철골조	12	12	㎡	홍기철	제주시 화삼로 12,206동 404호(화북이동 제주삼화 사랑으로부영2차아파트)				
6	화북이동	3339-7	근린생활시설	철골조	73.40	73.40	㎡	제주특별자치도					
			주택	경량철골구조	72	72	㎡						
			삼나무	R5*H2	1	1	주						
7	화북이동	3336-4	주택	경량철골조	73	73	㎡	제주특별자치도					
			현관 (주택부합물)	경량철골조 (2.3㎡)	1	1	식						
			현관 (주택부합물)	경량철골조 (3㎡)	1	1	식						
			비가림 (주택부합물)	경량철골조 (13.2㎡)	1	1	식						
			비가림	파이프조 (27㎡)	1	1	식						

도보 제845호 2020년 03월 25일(수요일)

구분	소재지		용도	구조 및 규격	총수량	편입수량	단위	소유자		관계인		권리의 종류 및 내용	비고
	읍면동	지번						성명	주소	성명	주소		
			바닥포장	콘크리트조 (229㎡)	1	1	식						
			바닥포장	콘크리트조 (229㎡)	1	1	식						
			창고	목조(10㎡)	1	1	식						
8	화북이동	3332-2	창고	철제컨테이너	1	1	식	김은주	제주시 이도이동 1171-16				
			동백나무 (묘목)	R0.5*H0.3	612	612	주						
			구름비나무 (묘목)	R0.5*H0.3	30	30	주						
	화북이동	3332-2	동백나무	R3*H1	3	3	주	김은주	제주시 이도이동 1171-16				
			멀구슬나무	R20*H5	1	1	주						
			분묘		1	1	기						
9	화북이동	3333	겹담		1	1	식	이제안	서울특별시 송파구 신천동 17-6 미성아파트 4-503				
			제철석		1	1	식						
			공업사	경량철골조	66	66	㎡						
10	화북이동	5169-14	비가림	경량철골조	1	1	식	김태건	제주특별자치도 제주시 동대길 29, 2층(건입동)				
			작업장	경량철골조	1	1	식						
			창고	철제컨테이너	1	1	식						
			바닥포장	콘크리트구조 (235㎡)	1	1	식						
			철골조	삼바리 (2*4*3.5)	1	1	식						
			바닥포장	콘크리트구조 (286㎡)	1	1	식						
11	화북이동	5171-8	울타리 (메쉬웬스)	H1*L50	1	1	식	장기연	제주시 남성로 143-18,501호(삼도이동 신운베스트빌)				

도보 제845호 2020년 03월 25일(수요일)

구분	소재지		용도	구조 및 규격	총수량	편입수량	단위	소유자		관계인		권리의 종류 및 내용	비고
	읍면동	지번						성명	주소	성명	주소		
			간판이전비 (입간판포함)	철골조	1	1	식						
			알루미늄샤시 이전비		1	1	식						
			삼나무	R10*H3	4	4	주						
			후박나무	R2*H0.5	4	4	주						
			동백나무	R2*H0.5	2	2	주						
			가설주		1	1	식						
12	화북이동	5171-7	구름비나무	R2*H2	10	10	주	제주특별자치도					
			삼나무	R15*H2.5	1	1	주						
13	화북이동	5183-4	고철 및 동산이전비	압축스크랩 2,640톤 비압 축스크랩300톤	1	1	식	제주특별자치도					
	화북이동	5183-4	가설주		1	1	식	제주특별자치도					
			울타리 (EGI)	H2*L30	1	1	식						
			삼나무	R10*H3.5	10	10	주						
			구름비나무	R5*H3	5	5	주						
14	화북이동	5184-3	감귤나무	R10*H2.5	178	178	주	제주특별자치도					
			감나무	R20*H3	3	3	주						
			무화과나무	R20*H3	1	1	주						
15	화북이동	5185-3	감귤나무	R10*H2.5	20	20	주	제주특별자치도					
			삼나무	R10*H4	35	35	주						
16	화북이동	3329-4	버섯재배사	목조	1	1	식	제주특별자치도					
			감귤나무	R10*H2.5	7	7	주						
			동백나무	R8*H3	10	10	주						

도보 제845호 2020년 03월 25일(수요일)

구분	소재지		용도	구조 및 규격	총수량	편입수량	단위	소유자		관계인		권리의 종류 및 내용	비고
	읍면동	지번						성명	주소	성명	주소		
17	화북이동	3250-6	감귤나무 (한라봉)	R10*H2.5	22	22	주	제주특별자치도					
18	화북이동	3247-2	분묘	유연단장	1	1	기	김병유	3449				
			겁담		1	1	식						
			비석,상석 산제석,제절석		1	1	식						
			향로석		4	4	식						
			분묘	유연합장	1	1	기						
			겁담		1	1	식						
			상석,산제석 제절석		1	1	식						
향로석		5	5	식									
19	화북이동	3243-2	감귤나무	R10*H2.5	117	117	주	강주홍 외 2인	제주특별자치도 제주시 화북이동 3619				
			감나무	R10*H3	2	2	주						
			분묘	유연합장	1	1	식						
	화북이동	3243-2	겁담		1	1	식	강주홍 외 2인	제주특별자치도 제주시 화북이동 3619				
			상석		1	1	기						
			제절석		1	1	식						
20	화북이동	3134-4	소나무	R20*H5	2	2	주	염권철 외 4인	제주특별자치도 제주시 신산로9길 18-6, 201호(일도이동,혜밀리빌라)				
			삼나무	R8*H2.5	20	20	주						
			드릅나무	R3*H3	10	10	주						
			후박나무	R20*H3	15	15	주						
			개웃나무	R2*H1	43	43	주						
			바나나나무	R8*H3	4	4	주						

도보 제845호 2020년 03월 25일(수요일)

구분	소재지		용도	구조 및 규격	총수량	편입수량	단위	소유자		관계인		권리의 종류 및 내용	비고
	읍면동	지번						성명	주소	성명	주소		
21	화북이동	5289-8	분묘	유연단장	1	1	기	제주특별자치도					
			겁담		1	1	식						
			비석,상석 제질석		1	1	식						
			향로석		4	4	식						
			분묘	유연합장	1	1	기						
			겁담		1	1	식						
			비석,산제석 제질석		1	1	식						
			향로석		4	4	식						
22	화북이동	3103-5	하우스시설	파이프조 부대시설일체포함	1	1	식	진영문	일도2동 1033-13				
			관리사 및 화장	경량철골조 (18㎡)	1	1	식						
			데크시설	목조(12㎡)	1	1	식						
			창고	목조(8㎡)	1	1	식						
			울타리	철조망 (H0.8*L48)	1	1	식						
			수전시설	블록조	1	1	식						
	화북이동	3103-5	동백나무	R3*H1.5	63	63	주	진영문	일도2동 1033-13				
23	화북이동	3245	분묘		1	1	기	김형석	제주특별자치도 제주시 도남동 56-2 대유주택 시-302				
			겁담		1	1	식						
			비석,상석 산제석		1	1	식						
			향로석		2	2	식						

도보 제845호 2020년 03월 25일(수요일)

구분	소재지		용도	구조 및 규격	총수량	편입수량	단위	소유자		관계인		권리의 종류 및 내용	비고
	읍면동	지번						성명	주소	성명	주소		
24	화북이동	3244	분묘		1	1	기	김이환					
			비석		1	1	식						
			제절석		1	1	식						
25	화북이동	5210-9	매화나무	R8*H2.5	8	8	주	제주특별자치도					
			감나무	R8*H3	3	3	주						
			감귤나무	R10*H2.5	2	2	주						
			모과나무	R10*H6	1	1	주						
			유자나무	R8*H6	1	1	주						
			배나무	R8*H2.5	1	1	주						
			무화과나무	R8*H2.5	1	1	주						
			생달나무	R8*H3	1	1	주						
			보리수나무	R2*H2	1	1	주						
			사스레피나무	R2*H1	10	10	주						
			후박나무	R3*H1	10	10	주						
매화나무	R5-10*H1.5-3.0	5	5	주									
26	화북이동	5210-10	매화나무	R8*H2.5	2	2	주	강정근	제주시 화북일동 1950-19 해강빌라 202호				
			감귤나무	R10*H2.5	5	5	주						
27	화북이동	5210-8	감귤나무	R10*H2.5	51	51	주	제주특별자치도					
			감나무	R10*H4	3	3	주						

도보 제845호 2020년 03월 25일(수요일)

구분	소재지		용도	구조 및 규격	총수량	편입수량	단위	소유자		관계인		권리의 종류 및 내용	비고
	읍면동	지번						성명	주소	성명	주소		
	화북이동	5210-8	사스레피나무	R3*H1.0	10	10	주						
			개나리	R2*H1.5	10	10	주						
			협죽도	R3*H2.5	10	10	주						
			후박나무	R5*H2.5	10	10	주						
			멀구슬나무	R15*H4	1	1	주						
28	화북이동	3130-2			1,516	1,516	m ²	제주특별자치도					
			감귤나무	R10*H2.5	98	98	주						
			후박나무	R20*H4.5	15	15	주						
			후박나무	R3*H1.0	11	11	주						
			삼나무	R20*H5.0	8	8	주						
			편백나무	R20*H5.0	5	5	주						
			사스레피나무	R2*H1.0	5	5	주						
29	화북이동	3127-6	후박나무	R20*H4.5	10	10	주	제주특별자치도					
30	화북이동	3106-6	하우스시설 (9개동연동)	파이프조 부대시설일체포함 (1,974m ²)	1	1	식	임영춘	제주특별자치도 제주시 월두2길 35, 102동 201호 (아라이동, 남양테크빌)				
			저수조	철근콘크리트조 (67m ²)	1	1	식						
			감귤나무 (한라봉)	R10*H2.5	385	385	주						
			감귤나무	R2*H0.5	30	30	주						
			블루베리	R2*H0.5	3	3	주						
			먼나무	R10*H3	1	1	주						

도보 제845호 2020년 03월 25일(수요일)

구분	소재지		용도	구조 및 규격	총수량	편입수량	단위	소유자		관계인		권리의 종류 및 내용	비고
	읍면동	지번						성명	주소	성명	주소		
			탱자나무	R1*H0.5	15	15	주						
			무궁화	R5*H2.5	2	2	주						
			무궁화	R2*H1	10	10	주						
			감나무	R8*H3	8	8	주						
	화북이동	3106-6	동백나무	R8*H2.5	10	10	주	임영춘	제주특별자치도 제주시 월두2길 35, 102동 201호 (아라이동, 남양테크빌)				
			동백나무	R8*H1.0	40	40	주						
			후박나무	R15*H3	5	5	주						
			후박나무	R5*H1	10	10	주						
			굴거리나무	R8*H2.5	3	3	주						
			구름비나무	R8*H2.5	2	2	주						
			홍가시나무	R8*H3	5	5	주						
			다정큼나무	R8*H2.5	10	10	주						
			다정큼나무	R3*H1	20	20	주						
			꽃댕강	R1*H2	20	20	주						
			산수유나무	R8*H3	1	1	주						
			영산홍	R2*H1.5	1	1	주						
			복숭아나무	R8*H2	1	1	주						
			사스레피나무	R3*H1.5	10	10	주						
			팔손이	R5*H2.5	5	5	주						
			목련	R8*H2.5	1	1	주						
	종려나무	R10*H3	1	1	주								
31	화북이동	5290-2	창고	블록조	36	36	m ²	임영춘	제주특별자치도 제주시 월두2길 35, 102동 201호 (아라이동, 남양테크빌)				
			창고	파이프조 (18m ²)	1	1	식						
32	화북이동	3105-4	바닥포장	콘크리트조 (25m ²)	1	1	식	제주특별자치도					

서귀포시고시 제2020-58호

“표선민속관광지 진입도로공사”도시계획시설(도로)사업 실시계획 변경 인가 고시

“표선민속관광지 진입도로공사”도시계획시설(도로)사업에 대하여 「국토의 계획 및 이용에 관한 법률」 제 88조 및 같은 법 시행령 제97조의 규정에 따라 실시계획 변경 인가하였기에 같은 법 제91조에 따라 다음과 같이 고시합니다.

2020년 3월 25일

제주특별자치도 서귀포시장

1. 사업의 종류 및 명칭: 변경없음
 - 종 류: 도시계획시설(도로)사업
 - 명 칭: 표선민속관광지 진입도로 공사
2. 사업의 면적 또는 규모: 변경없음
 - 도로연장: 600m
 - 도 로 폭: 8m
3. 사업시행자의 성명 및 주소: 변경없음
 - 서귀포시장(관광진흥과)/서귀포시 중앙로 105(서흥동)
4. 사업의 착수예정일 및 준공예정일: 변경
 - 당 초: 2017. 6. 28. ~ 2019. 12. 31.
 - 변 경: 2017. 6. 28. ~ 2020. 12. 31.
5. 수용 또는 사용할 토지 또는 건물의 소재지·지번·지목 및 면적, 소유권과 소유권 이외의 권리의 명세 및 그 소유자·권리자의 성명·주소: 변경
 - ※ 지적재조사에 따른 면적 조정 및 토지분할에 따른 지번 변경

도보 제845호 2020년 03월 25일(수요일)

일련 번호	소재지	당 초				변 경				소 유 자		권 리 관 계	
		지번	지목	면 적(m ²)		지번	지목	면적(m ²)		주 소	이 름	성명	종류
				지적	편입			지적	편입				
1	표선리	40-2	임	18,468	1,644	40-98	임	1,110	1,110	제주특별자치도 서귀포시 남원읍 원님로 399번길 319	해비치호텔앤드 리조트주식회사		
						40-97	임	549	549				
2	표선리	18-1	임	3,137	45	18-1	임	45	45	평택시 통복동 60-3 부천시원미구중동675-5	제주특별자치도 조흥규(지분3분의1) 김중환(지분3분의1)		
3	표선리	19	전	3,412	70	19-2	전	67	67	평택시 통복동 60-3 부천시원미구중동675-5	제주특별자치도 조흥규(지분3분의1) 김중환(지분3분의1)		
						19-1	전	3	3				
4	표선리	20	임	1,454	462	20-1	임	461	461	공	제주특별자치도		
5	표선리	31	전	2,925	231	31-1	전	231	231	공	제주특별자치도		
6	표선리	32-1	임	268	48	32-3	임	53	53	공	제주특별자치도		
7	표선리	34-1	임	628	182	34-4	임	137	137	공	제주특별자치도		
						34-5	임	70	70				
8	표선리	40-90	임	4,162	3,704	40-102	임	3,536	3,536	공	제주특별자치도		
						40-105	임	2	2				
						40-103	임	3	3				
						40-101	임	19	19				
9	표선리	40-91	임	31,902	167	40-106	임	182	182	공	제주특별자치도		
						40-107	임	18	18				
10	표선리	36-2	전	3,236	117	36-5	전	119	119	공	제주특별자치도		
11	표선리	36-1	전	1,190	625	36-3	전	725	725	공	제주특별자치도		
12	표선리	38	전	1,898	80	38-1	전	81	81	서귀포시 남원읍 신흥로13번길 2	김장배	성산포수산 업협동조합	근저당권 지상권
13	표선리	39	전	1,828	35	39-1	전	37	37	공	제주특별자치도		
14	표선리	911	전	782	80	911-2	전	64	64	공	제주특별자치도		
						911-3	전	34	34				
15	표선리	909-2	전	1,091	29	909-4	전	30	30	공	제주특별자치도		
16	표선리	40	임	41,871	4,221	40-95	임	4,301	4,301	공	제주특별자치도		
17	표선리	40-68	도	587	92	40-68	도	587	92	공	남제주군		
계				118,839	11,832			12,464	11,969				

서귀포시고시 제2020-61호

「서귀포시 관광미항 진입도로 개설사업」
도시계획시설(도로)사업 실시계획(변경)인가 고시

서귀포시고시 제2015-123호(2015. 8. 12.)로 실시계획(변경)인가 고시된 서귀포시 관광미항 진입도로 개설사업을 위한 도시계획시설사업에 대하여 「국토의 계획 및 이용에 관한 법률」 제88조 및 같은 법 시행령 제97조의 규정에 따라 실시계획(변경)인가 하였기에 같은 법 제91조에 따라 다음과 같이 고시합니다.

2020년 3월 18일

제주특별자치도 서귀포시장

1. 실시계획 인가에 관한 사항

사업의 종류	사업명	사업의 규모	착수 및 준공 예정일
도시계획 시설(도로)사업	서귀포시 관광미항 진입로 개설사업	도로연장 : 1.9km 도로 폭 : 15~25m	(당초) 2006. 12. 29. ~ 2018. 12. 31. (변경) 2006. 12. 29. ~ 2023. 12. 31.

2. 사업시행자의 성명 및 주소: 서귀포시장, 서귀포시 중앙로 105(서홍동)
3. 사업시행지의 위치 및 계획평면도: 열람장소 비치
4. 수용 또는 사용할 토지 및 물건조서: 토지 및 물건조서 참조

<토지 및 물건조사>

○ 사 업 명 : 서귀포시 관광미항 진입로 개설사업

일련 번호	소 재 지		지적 (㎡)	분할 지번	지목	지 장 물 건		편입 면적 또는 수량	단위	소 유 자		관 계 인			비고
	동·리	지 번				종 류	구조 및 규격			성명	주 소	성명	주 소	소유권이외의 권리의 종류	
1	서귀동	752-6	129	752-20	대			61	㎡	양미숙	서귀포시 서귀동 752-6	서귀포동부 새마을금고	서귀포시 상표동 910-11	근저당권	
						세면장및 화장실	벽돌스라브	1	식						
						주택	벽돌스라브	58	㎡						
						주택	벽돌스라브	27	㎡						
						대문	철재	1	식						
						계단	콘크리트	1	식						
						울타리	블럭조	1	식						
						컨테이너	6*3	1	식						
						울타리	차광막	1	식						
2	서귀동	756-4	165	756-9	대			36	㎡	김영호	서귀포시 서귀동 756-4	서귀포신용 협동조합	서귀포시 서귀동 270-29	근저당권	
						소매점(1층)	철근콘크리트	69	㎡						
						소매점(1층)	블럭판넬	37	㎡						
						소매점(2층)	경량판넬	69	㎡						
						차양	경량철골판넬	45	㎡						
						전등		1	식						
						간판	철재	1	식						
						간판	LED	1	식						

도보 제845호 2020년 03월 25일(수요일)

일련 번호	소재지		지적 (㎡)	분할 지번	지목	지 장 물 건		편입 면적 또는 수량	단위	소유자		관계인			비고
	동·리	지 번				종 류	구조 및 규격			성명	주 소	성명	주 소	소유권이외의 권리의 종류	
						외부간판	LED	2	식						
						수족관및입수 배관	2개일괄 ,PE50mm*300m, PE40mm*300m	1	식						
						울타리	블럭조	25	㎡						
						가설주		1	식						
						컨테이너	철재(3*9)	1	식						
3	서귀동	756-3		756-7	대	간판 (2식일괄)	철재	1	식	김영호	서귀포시 서귀동 756-4				
						조경등	7식일괄	1	식						
						난간 (철판이프)	(100mm,50mm)L 10, H0.8)	1	식						
						써치등(일괄)	경량철골조	1	식						
						담장	블럭조	37.5	㎡						
						바닥포장	콘크리트 (T150mm)	630	㎡						
						동백나무	H2, W1, R4)	5	주						
						후박나무	H2,W1.5,R6	2	주						
						소나무	H1.5,W1,R4	16	주						
						은행나무	H4,W2,R20	1	주						
						소철	TH0.6, R30	4	주						
						회양목	H1,W0.8,R3	2	주						
						남천	H2,W0.5	10	주						
						홍가시나무	H2,W1.5,R6	2	주						

도보 제845호 2020년 03월 25일(수요일)

일련 번호	소재지		지적 (㎡)	분할 지번	지목	지 장 물 건		편입 면적 또는 수량	단위	소유자		관계인			비고
	동·리	지 번				종 류	구조 및 규격			성명	주 소	성명	주 소	소유권이외의 권리의 종류	
						유카	H1.5,W1	3	주						
						꽃땡강나무	H0.8,W0.5	56	주						
						배나무	10년생	2	주						
						감귤나무	10년생	1	주						
						대추나무	10년생	1	주						
						대추나무	15년생	1	주						
						먼나무	H4,W4.5,R30	4	주						
						느릅나무 (조형)	H1,W1,R30	1	주						
						소나무	H3,W4,R30	1	주						
						사철나무	H2,W1,R5	1	주						
						구름비나무	10년생	5	주						
						천막	2동일괄	1	식						
						조경석		1	식						
						석류	H1,W1	1	주						
						팔손이	H2.5,W1	1	주						
						털머위	W0.5	60	주						
						보리수나무	W1.5	7	주						
						협죽도	H1.5	2	주						

도보 제845호 2020년 03월 25일(수요일)

일련 번호	소 재 지		지적 (㎡)	분할 지번	지목	지 장 물 건		편입 면적 또는 수량	단위	소 유 자		관 계 인			비고
	동·리	지 번				종 류	구조 및 규격			성명	주 소	성명	주 소	소유권이외의 권리의 종류	
117	서귀동	5-1	513	5-4	대			90	㎡	제주특별자치도					
						창고	차광막	51	㎡	김영호	서귀포시 서귀동 756-4				
						창고	차광막	55	㎡						
						창고	차광막	45	㎡						
						바닥포장	콘크리트	1	식						
						사철나무	30년생	1	주						
						광나무	30년생	3	주						
						보리수나무	30년생	1	주						
						구름비나무	10년생	2	주						
						후박나무	10년생	1	주						
						팔손이	30년생	2	주						
						팔손이	5년생	3	주						

서귀포시공고 제2020-886호

위미 도시계획시설도로(소로2-27호선)개설사업
사업인정에 관한 의견청취 공고

위미도시계획도로(소로2-27호선) 사업에 대하여 「공익사업을 위한 토지 등의 취득 및 보상에 관한 법률」 제21조 제2항 및 같은 법 시행령 제11조의 규정에 따른 실시계획인가(사업인정)에 이해관계가 있는 자의 의견을 듣고자 다음과 같이 공고하오니, 토지소유자 및 관계인, 그 밖에 사업 인정에 관하여 이해관계가 있는 자는 열람기간 내 의견서를 제출하여 주시기 바랍니다.

2020년 3월 18일

제주특별자치도 서귀포시장

- 다 음 -

1. 사업개요

사업의 종류	사업명	사업의 규모	착수 및 준공 예정일	비고
도시계획 시설(도로)사업	위미 도시계획도로 (소로2-27호선)개설사업	도로연장 : 84m 도로 폭 : 8m	실시계획인가일 ~ 2021. 12. 31	

2. 사업시행자의 성명 및 주소: 서귀포시장, 서귀포시 중앙로 105(서흥동)
3. 사업시행지의 위치 및 계획평면도: 열람장소에 비치
4. 열람기간: 2020. 3. 18. ~ 2020. 4. 1.(15일간)
5. 수용 또는 사용할 토지 및 물건: 토지·물건조서 참조 및 열람장소에 비치
6. 열람장소 및 이의신청 장소
- 서귀포시청 도시과 ☎ 064-760-2982, fax 064-760-3819

□ 수용 또는 사용할 토지 및 물건조서

○ 토지조서

일련 번호	소재지		지적 (㎡)	분할 지번	지목	편입 면적	단위	소유자		관계인			비고
	동·리	지번						성명	주소	성명	주소	권리의 종류 및 내용	
1	남원읍 위미리	2839-1	374	2839-3	과	89	㎡	오*화	남원읍 위미리 2747	강*길	남원읍 태위로 123-11	가압류	
										오*기 오*애 오*자 오*순 오*열 오*기 오*숙 오*심 오*기 오*기	남원읍 제주시노형동 서울은평구 제주시월평동 제주시연동 남원읍 하원동 제주시오라이동 애월읍 제주시이도이동	토지주 자녀	
2	남원읍 위미리	2832-2	998	2832-7	잡	105	㎡	제주특별 자치도					
3	남원읍 위미리	2838	797	2838-1	전	195	㎡	제주특별 자치도					
4	남원읍 위미리	2837	321	2837-1	전	54	㎡	제주특별 자치도					

○ 물건조서

일련 번호	소재지		지장물건		수량 (면적)	단위	소유자		관계인			비고
	동·리	지번	종류	구조 및 규격			성명	주소	성명	주소	권리의 종류 및 내용	
1	남원읍 위미리	2839-1	비가림 하우스	파이프	72	㎡	오*화	남원읍 위미리 2747				
			묘목	50cm	180	주						